Al Iraqi

1964

Digitized by the Internet Archive
in 2012 with funding from
LYRASIS Members and Sloan Foundation

http://www.archive.org/details/aliraqi1964bagh

الجمهورية العراقية
١٤ تموز
١٩٥٨

Al-Iraqi

1964

PUBLISHED BY THE

Senior Class

BAGHDAD COLLEGE

BAGHDAD IRAQ

Dedication

A generation and more of Baghdad College students and their families have learned to bless the zeal of Fr. Joseph P. Merrick, S. J. In the classroom he has enlightened and inspired a host of students. From the pulpit his voice has spoken religious truth and has exhorted to the pursuit of the highest spiritual ideals. Almost every street and alley of Baghdad has echoed to his footsteps as he brought help and consolation to the poor, the sick, the troubled. With affection and admiration we dedicate this Al Iraqi of 1964 to Fr. Merrick in appreciation of his fifty golden years as a member of the Society of Jesus.

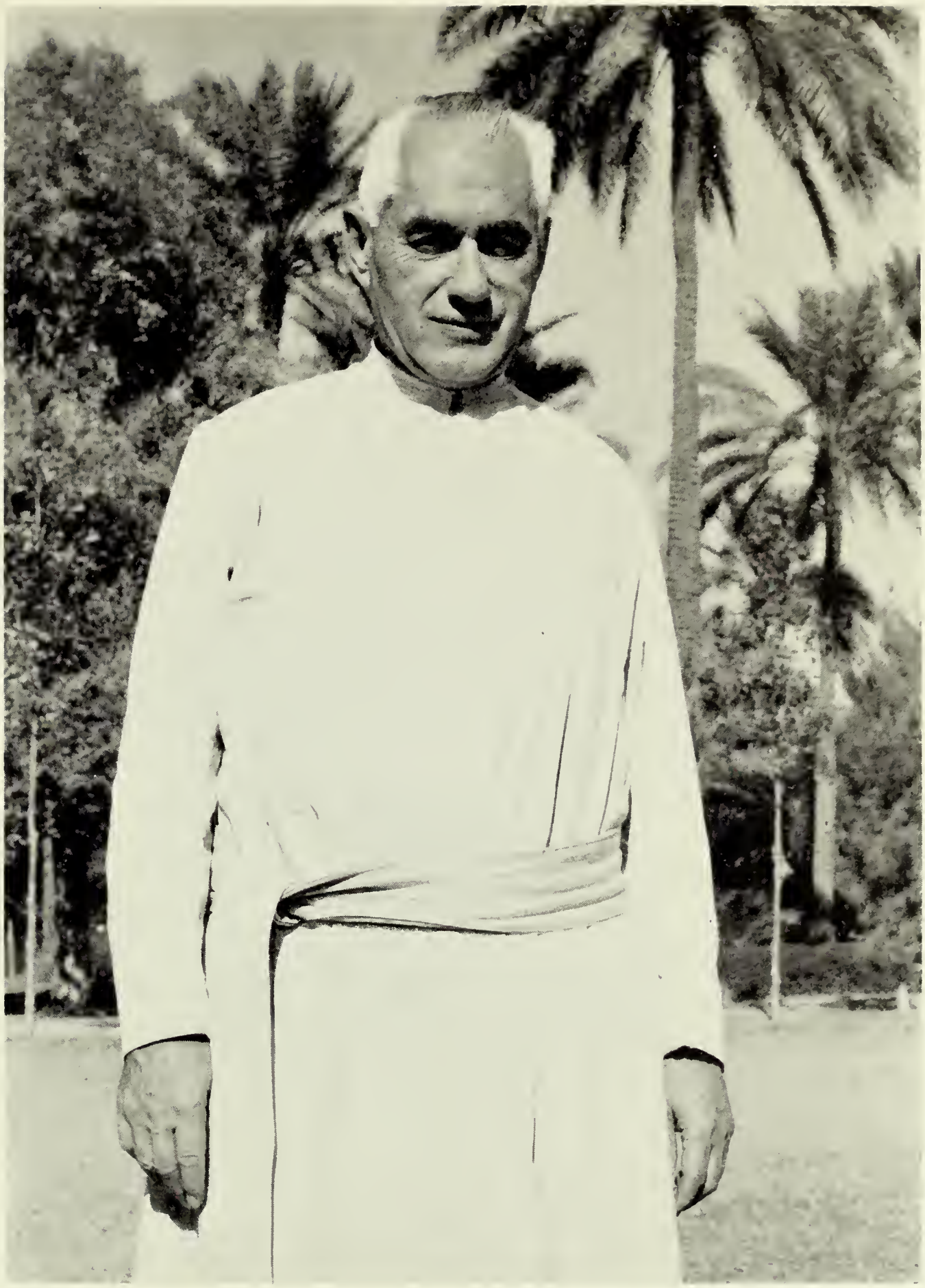

REV. JOSEPH P. MERRICK, S. J.

Administration

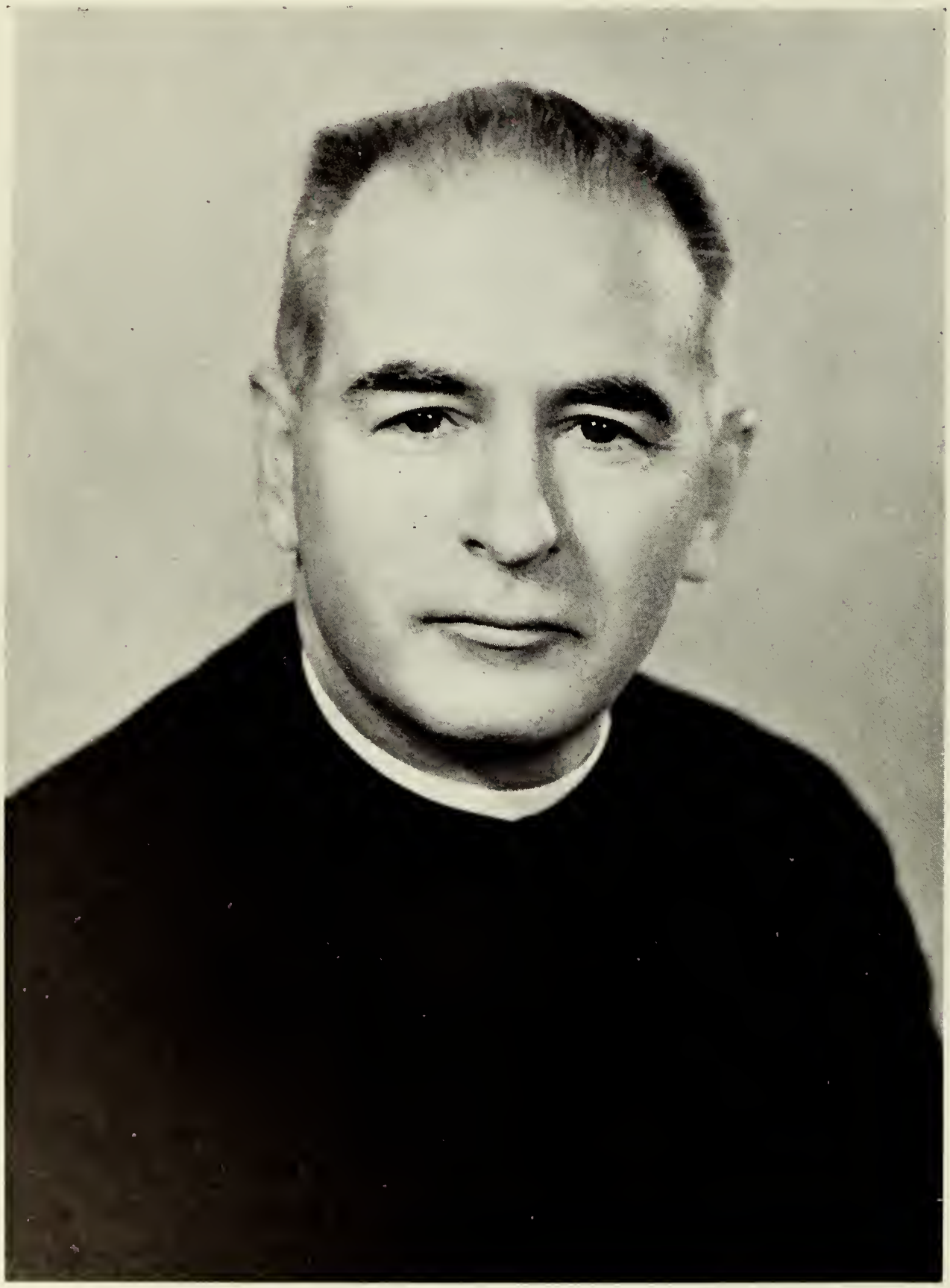

REVEREND MICHAEL J. McCARTHY, S. J.

RECTOR OF BAGHDAD COLLEGE

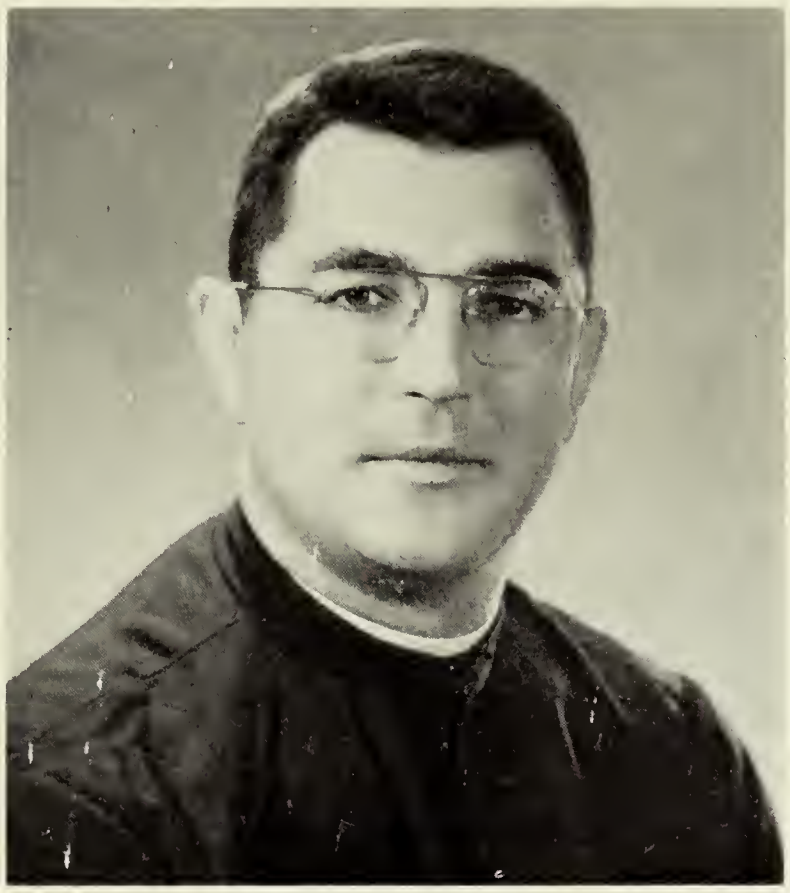

REV. JOSEPH J. FLAUCHER, S. J.
Administrator

REV. THOMAS J. KELLY, S. J.
Treasurer

REV. HAROLD R. POWERS, S. J.
Principal

REV. WALTER R. PELLETIER, S. J.
Assistant Principal

Mr. Wilson Narsai
Secretary

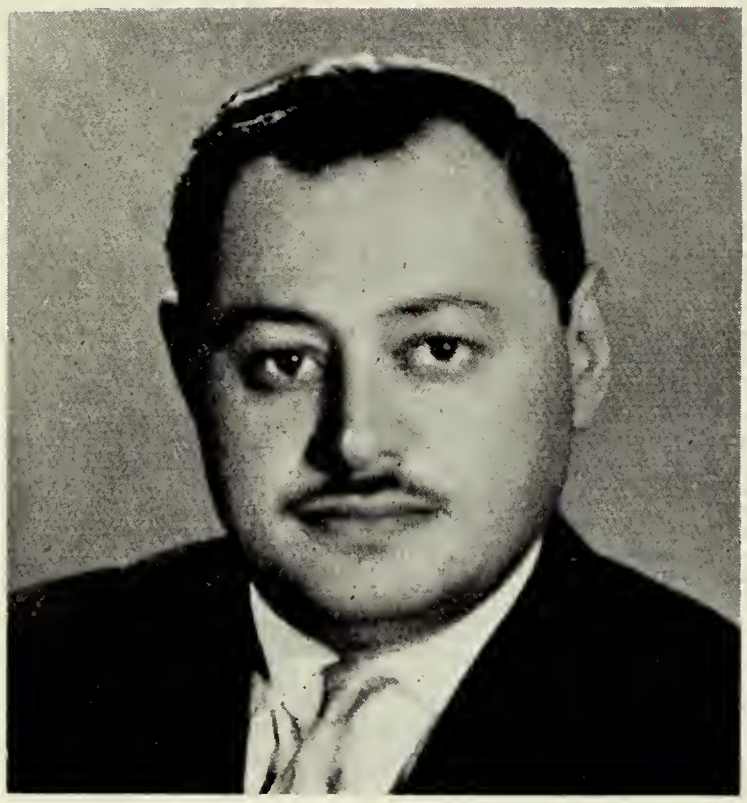

Dr. Clement Serkis
School Physician

Mr. Metti Ibrahim
Secretary

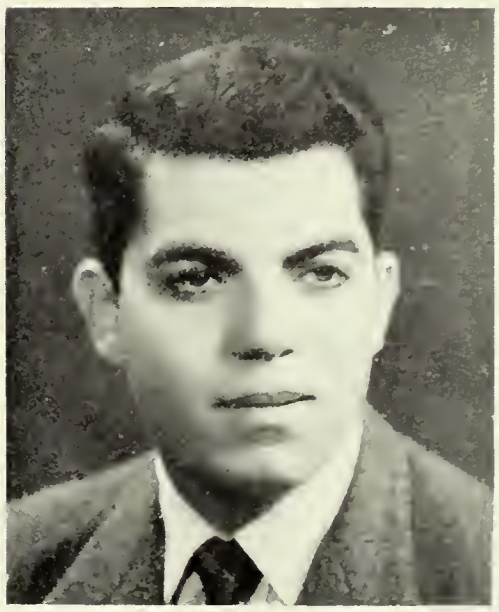

Mr. Manuel Abdulahad
Assistant to Treasurer

Senior Class 1964

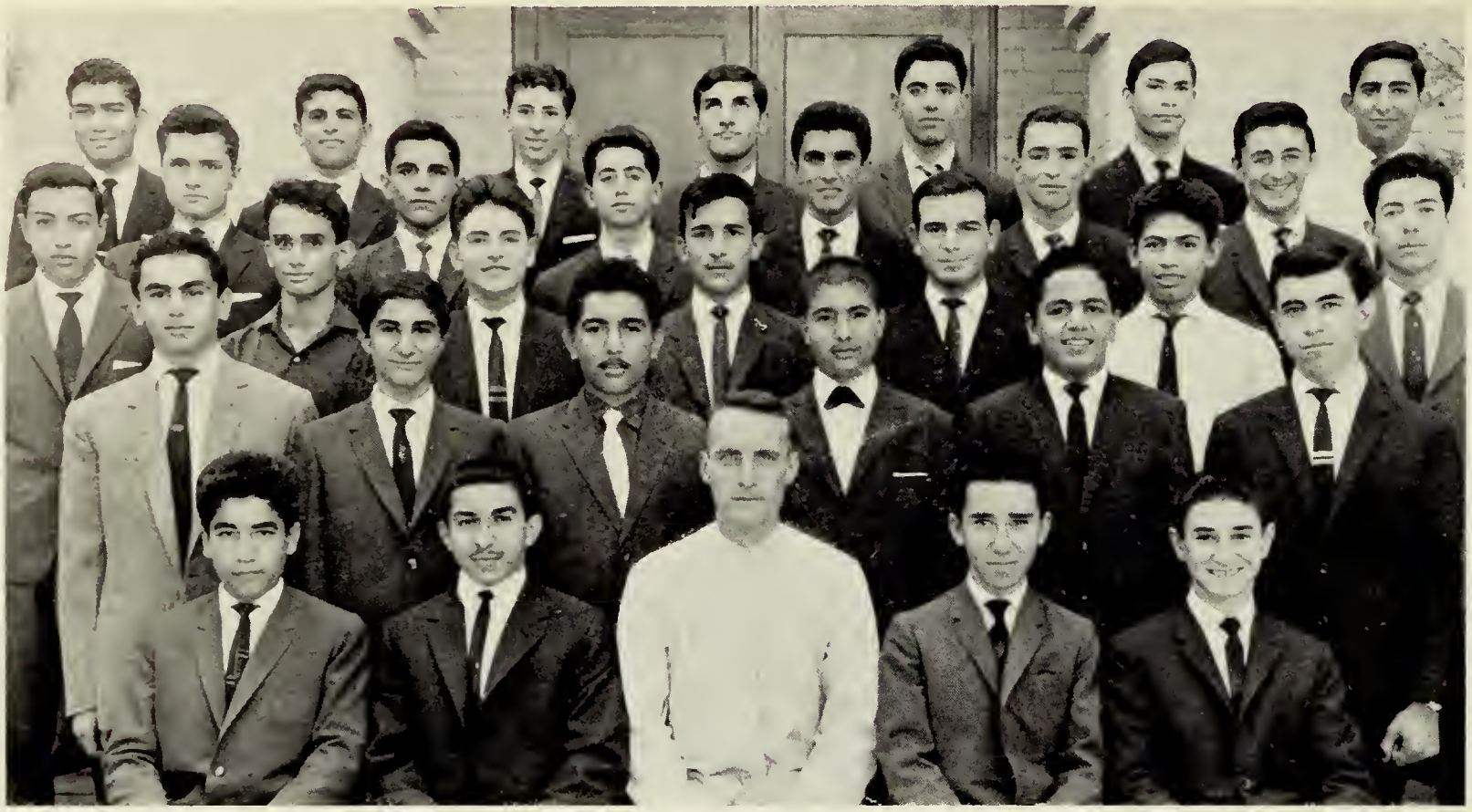

Rev. Joseph G. Fennell, S.J.

Fifth row: (left to right) Harith Sadiq; Basil A-Latif; Thuayyib A-Jabbar; Hagop Arshak; Muayyed Metti; Najib Qunja.
Fourth row: Haik Chakalian; Kamal Taqtaq; Nasir Haddad; Jafar Allawi; Zuhair Balal; Yusuf Badalian.
Third row: Usama al-Naib; Ahmad Mahmud; Raziq Saigh; Ali Sabih; Albert Baba; Wadi' Yusuf; Aqil Atiyya.
Second row: Haidar Kubba; Ramiz Daud; Anwar Barnuti; Saad Zaku; Nashat George; Khalil al-Naqib.
First row: Walid Elias; Mukhlis Edward; Fr. Fennell, S.J.; Korkis Michael; Said Qassim.

5B

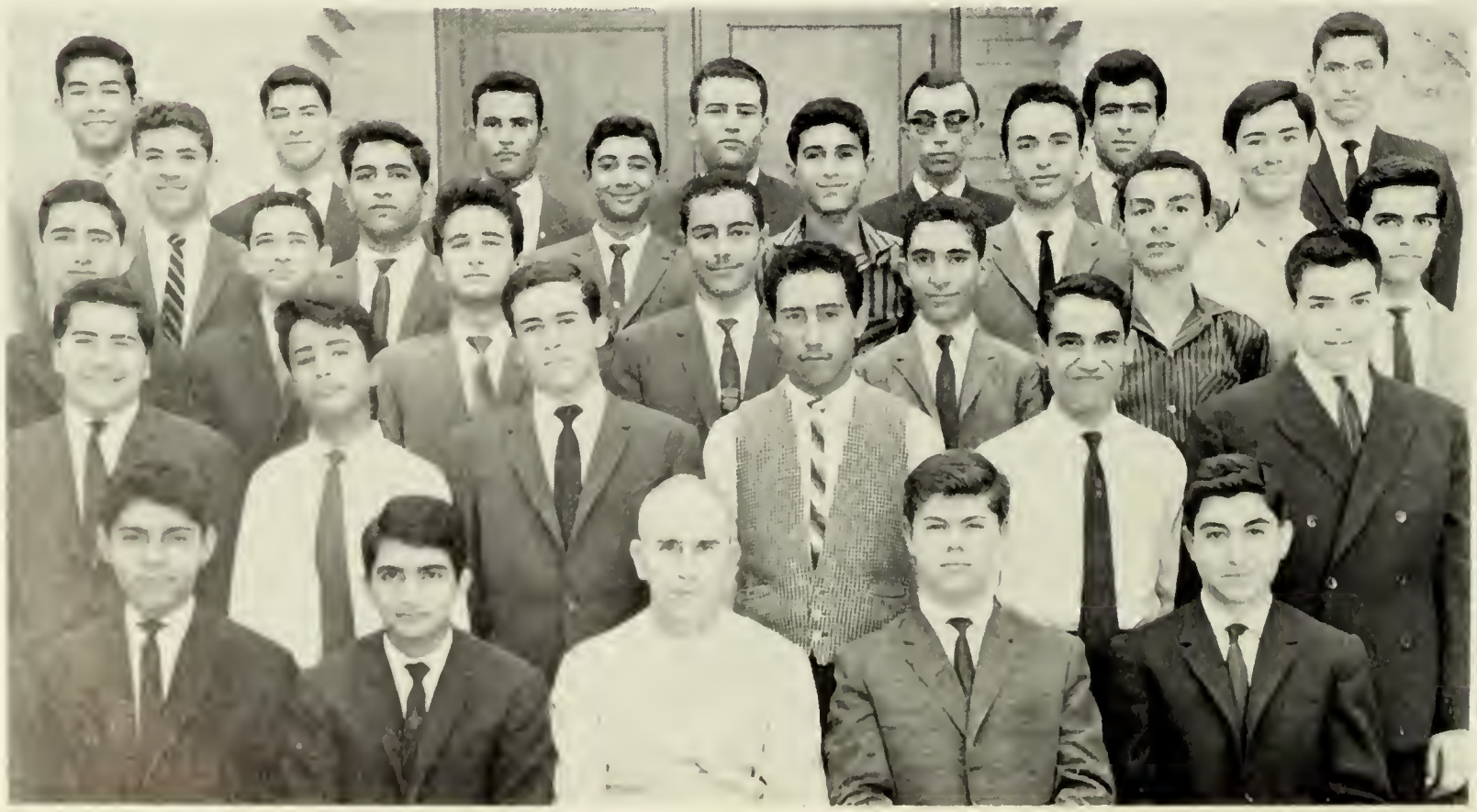

5A

Fifth row: (left to right) Muayyad Kadhim; Raman Dick; Hanna Dabbas; Laith Hayali; Luay Philip; Hilal Daud; Rafid Attisha.
Fourth row: Adnan al-Chalabi; Muwaffaq Shamun; Nabil Tuma; Ashur Dick; Dhafir Elias; Ghanim Tabchi.
Third row: Ali Abdullah; George Yusuf; Joseph Bahoshy; Fakri al-Hilali; Athir Battah; A-Hadi Ismail; Ali Hasani.
Second row: Muhammad Mustafa; Shawqi Jurjis; Fadhil Shakarji; Livon Dramirian; Kadhim al-Najafi; Nidhal Mansur.
First row: Saad A-Daim; Talha al-Shawwaf; Fr. J.J. McCarthy, S.J.; Walid Mahmud; Mahir Razzuq.

Rev. John J. McCarthy, S.J.

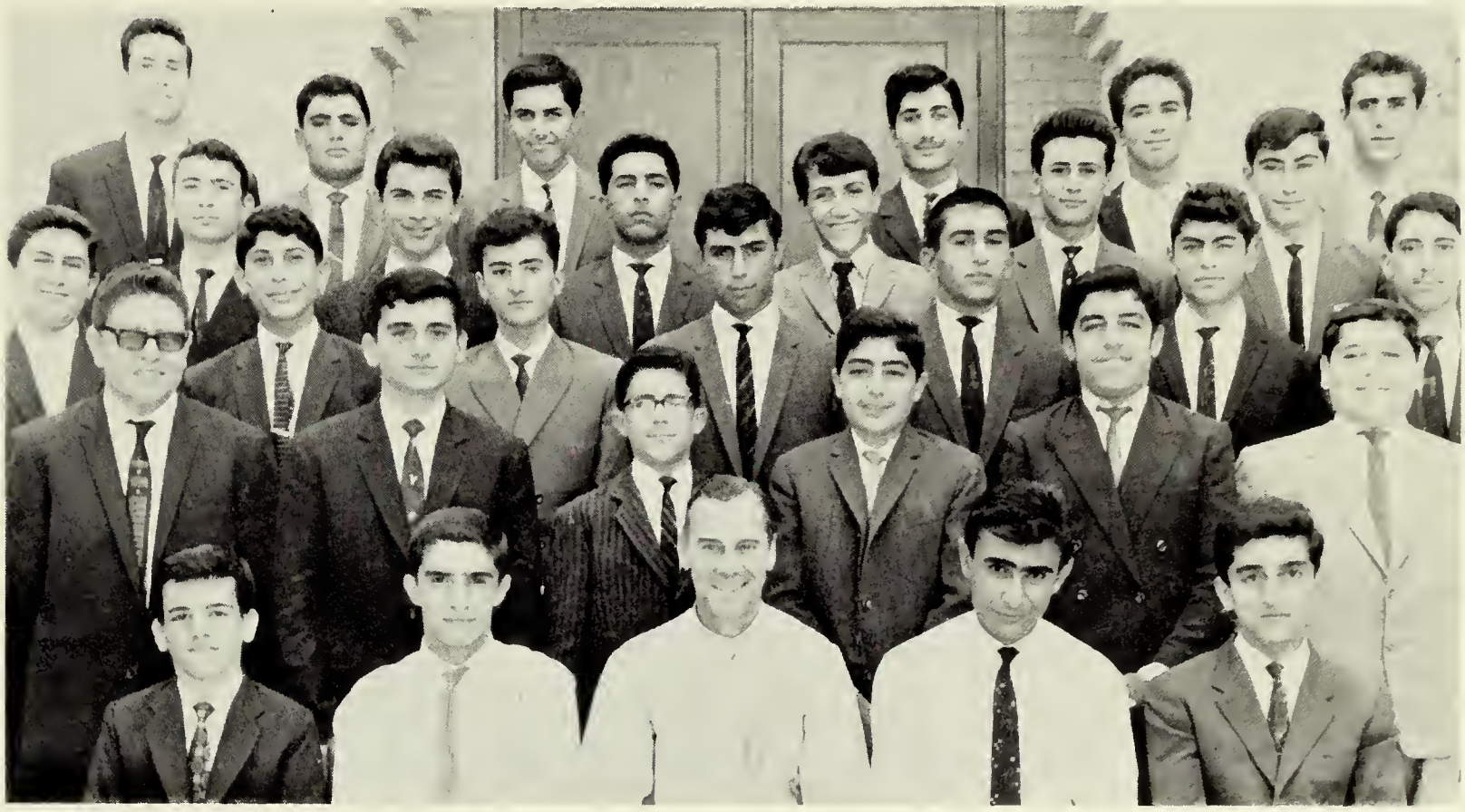

5C

Fifth row: (left to right) Nizak A-Majid; Hasan Qassim; Naif al-Hathal; Muayyed Rashid; Wisam Saigh; Sahir Elias; Raad A-Qadir.
Fourth row: Nadhir Abbas; Nabil A-Latif; Ala Antun; Shadrak Shabbas; George Yanni; Farqad Salih.
Third row: Hani Matlub; Imad Jaddu; Surin Wartanian; Mahmud Falih; Mahir Faiq; Raad Bahnam; Khalid Hikmat.
Second row: Yaqub Zainal; Dilair Armaghani; Michael Simonian; Isam al-Mahawili; Nazar Daud; Rashid al-Kuhaimi.
First row: Jibran Yusuf; Leon Hartyun; Fr. Sheehan, S.J.; Claude de Marchi; Falah Alaka.

Rev. William D. Sheehan, S.J.

Baghdad College

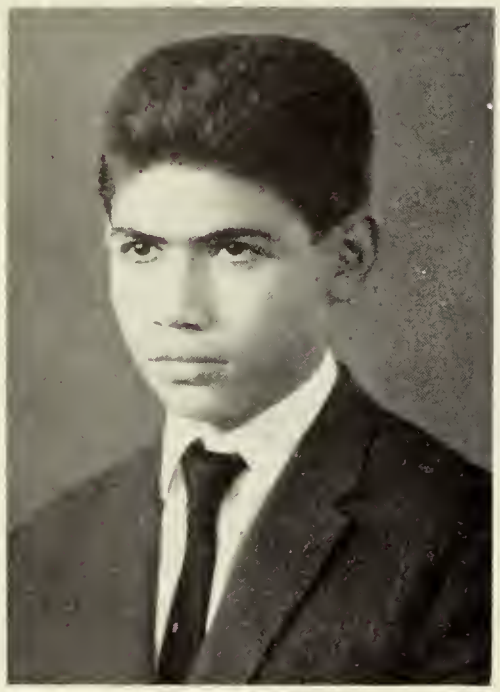

A-HADI ISMAIL

Quiet and affable, A-Hadi was a determined and persevering student. He played a fast game of ping-pong and was no stranger to the handball courts. His favorite pastimes outside of school were studying and going on picnics. After graduation, he will decide on a field for future study.

Scientific Academy; *Intramural Sports.*

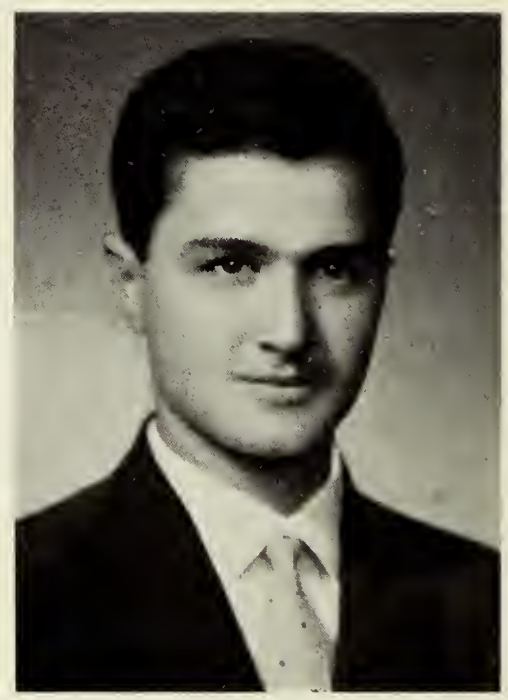

ADNAN AL-CHALABI

Adnan was one of the class leaders. Math problems kept him busy and happy when he was not playing basketball in his spare time. He was a cheerful and likeable classmate who will be remembered by all. Adnan looks forward to a career in engineering.

Scientific Academy; *Bus Prefect*; *Intramural Sports.*

AHMAD MAHMUD

A man with a happy outlook, Ahmad was often seen enjoying games of basketball or handball. He greatly admired and appreciated the kindness of his teachers and the discipline of the school. He preferred scientific subjects most of all. Ahmad's future is still undecided.

"Al-Iraqi" Staff; *Intramural Sports.*

Class of 1964

ALA ANTUN

Ala was a faithful and active Sodalist. He delighted all with his adept performances in several of the school plays. He liked nothing better than relaxing with the best in English literature. His interest in mathematics and physics will help him towards an engineering degree.

Sodality; Dramatic Society.

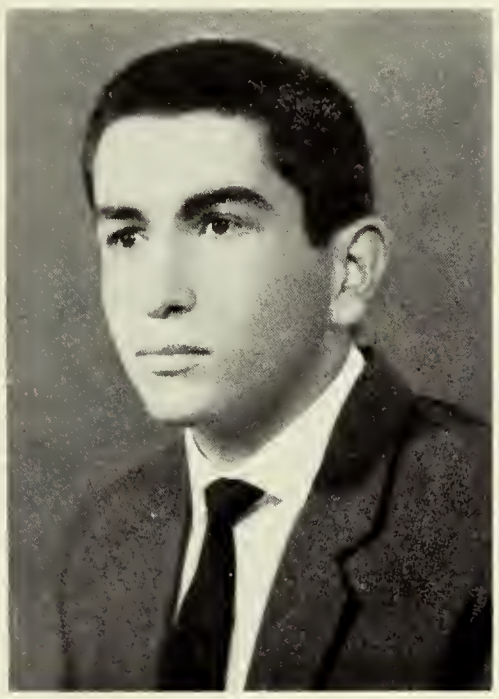

ALBERT BABA

Vigorous and high-spirited, Albert was a fine all-round athlete and a mainstay on the basketball team. But sports were not his only interest: physics and mathematics were his favorite subjects and reading was his favorite pastime. He looks forward to a career in electrical engineering.

Sodality; Bus Prefect; Basketball; Track; Football; Intramural Sports.

ALI ABDULLAH

A cheerful spirit and a broad smile made Ali a popular classmate. Playing volleyball and ping-pong and watching basketball games did not prevent him from being a leading member of the class. Many of his leisure hours were spent over his stamp collection. Ali has decided upon a career in medicine.

Scientific Academy.

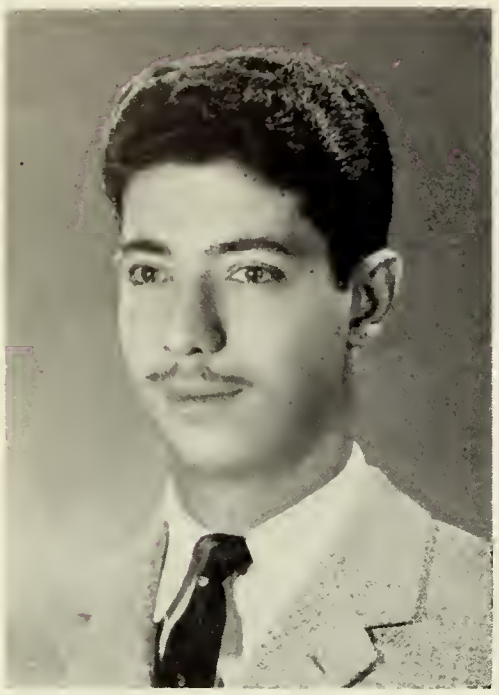

ALI HASANI

A scholar of the class, Ali was a consistent leader. English and mathematical studies especially appealed to him. About the school, Ali was an active scientist and debater; at home, he was an avid reader. His favorite sports were tennis and ping-pong. He has not yet decided upon a field for future studies.

Scientific Academy; "*Al-Iraqi*" *Staff.*

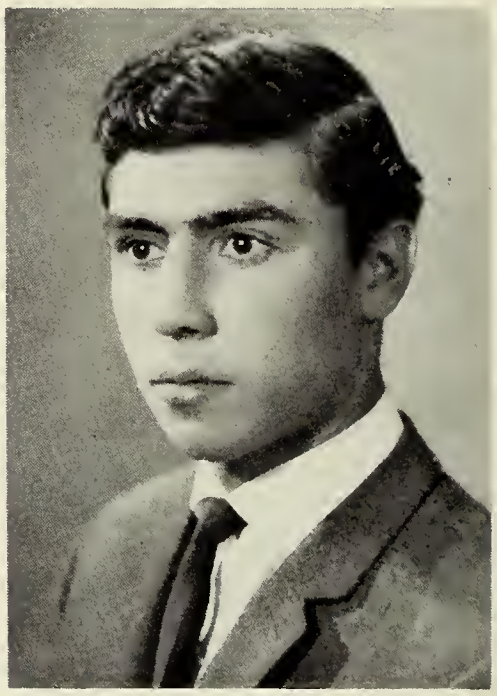

ALI SABIH

Always a gentleman, Ali was held in high esteem by all. He liked to find relaxation by reading a poem or story. A handball and swimming enthusiast, he preferred Arabic to his other studies, although his interest and ability in scientific studies point toward success in medical school.

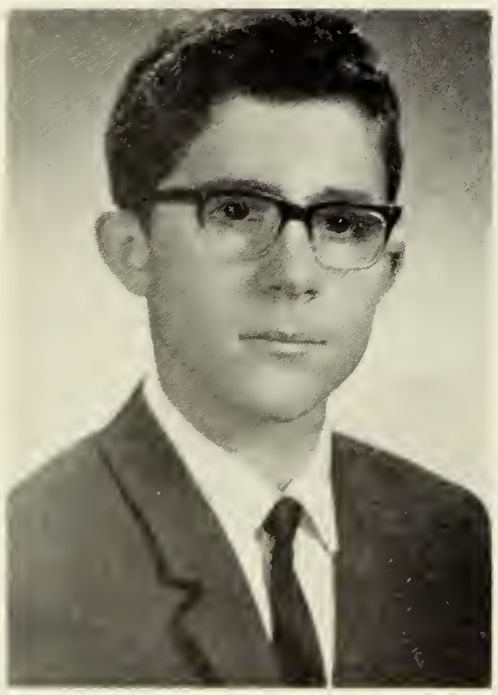

ANWAR BARNUTI

Pleasant, affable, and high-spirited, Anwar made life-long friends at B.C. He was a faithful member of the Sacred Heart League. Occasionally, he enjoyed a game of handball or ping-pong at school, and often relaxed with a good book at home. His interest and ability in biology predict a successful medical career.

Sacred Heart League.

AQIL ATIYYA

Aqil found life at B.C. busy and exciting. He was one of our track stars and showed no less ability as a basketball and baseball player. He was fond of Arabic music and enjoyed outdoor activities. His interest in Zoology has led Aqil to choose a career in medicine.

Basketball; *Track*; *Intramural Sports.*

ASHUR DICK

A very popular member of the class, Ashur made many friends with his attractive personality and gentlemanly manner. He was an excellent football and basketball player. Outside of school, he spent his time reading scientific magazines and listening to classical music. He plans to be a physicist.

Scientific Academy; *Track*; *Basketball*; *Football*; *Intramural Sports.*

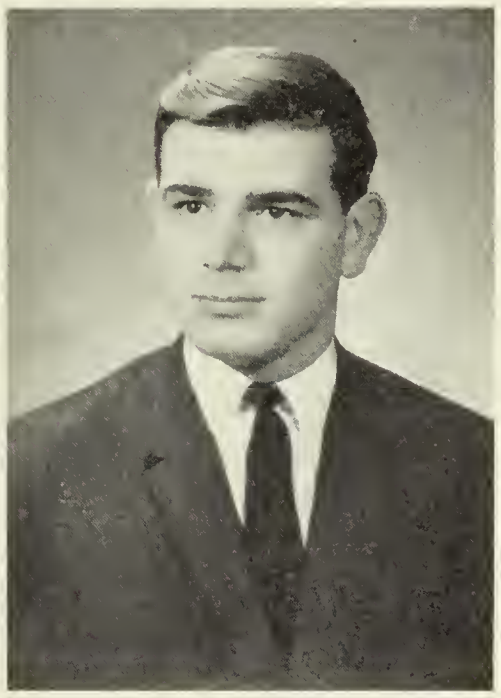

ATHIR BATTAH

A cheerful classmate, Athir was a tennis enthusiast. He has been a faithful and active member of the Sodality. Out of school, listening to music and going on picnics were his favorite activities. His interest in science has led him to choose engineering as the field of his future studies.

Sodality; *Intramural Sports.*

BASIL A-LATIF

Spirited, yet serene, Basil enjoyed all sports and played baseball and basketball well. He was a devoted member of the Sacred Heart League and in his leisure hours he liked to read books related to medicine, the profession he has chosen. His liking for chemistry should aid him in his future studies.

"*Al-Iraqi*" *Staff*; *Sacred Heart League*; *Bus Prefect*; *Track.*

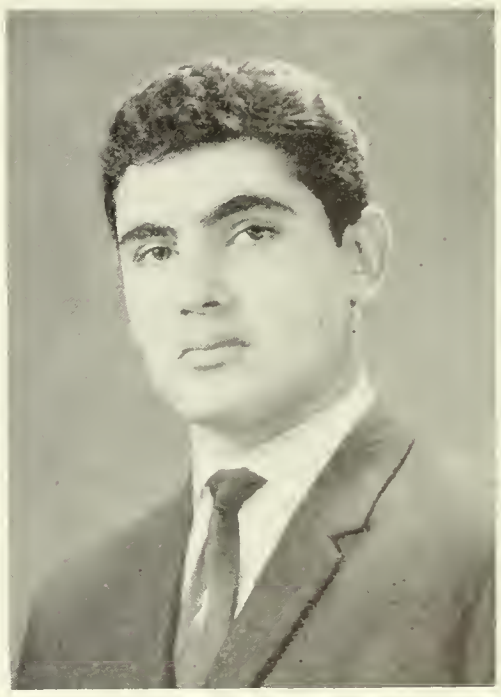

CLAUDE DE MARCHI

Personable and thoughtful, Claude often helped the poor. He was a faithful and active member of the Apostleship of Prayer. During his free time he would be seen riding his bicycle along the Army Canal road or watching basketball or volleyball games. Claude will apply himself to the study of engineering.

Sacred Heart League; *Intramural Sports.*

DHAFIR ELIAS

Calm and dignified, Dhafir distinguished himself with his intelligence and assiduity. He was an active and devout member of the Sodality and in his leisure time he enjoyed reading lives of saints. Dhafir's favorite sport was handball. With his talents and personality he should succeed in his chosen profession.

Scientific Academy; "Al-Iraqi" Staff; Sodality.

Baghdad College

REV. SIDNEY M. MACNEIL, S. J.

DILAIR ARMAGHANI

Intelligent and determined, Dilair excelled in the sciences. He spent his coveted weekend hours outdoors at the swimming pool and tennis courts or indoors at his paints and stamp collection. Supported by his training at B.C. and his interest in chemistry and mathematics, Dilair looks with confidence to a future as a petrol engineer.

Intramural Sports.

FADHIL SHAKARJI

A thoroughly interesting and pleasant classmate, Fadhil spent many hours reading in the library. At school he enjoyed occasional games of handball and ping-pong; at home he found drawing to be his usual means of recreation. He, like many of his classmates, has chosen a career in medicine.

Bus Prefect.

FAKHRI AL-HILALI

A gentleman, Fakhri's courteous manner and friendly good humor won him respect throughout the school. He was always ready to help others. Physics and chemistry were the subjects he liked best. His plans for the future are still undecided, but engineering may well be his choice.

Scientific Academy.

MR. MAHMUD YUSUF

Class of 1964

FALAH ALAKA

Always cheerful and friendly, Falah was often to be found playing handball or watching the daily baseball game. He enjoyed reading good literature during his leisure time. His interest in biology and physics lead him to a future in medicine.

Intramural Sports.

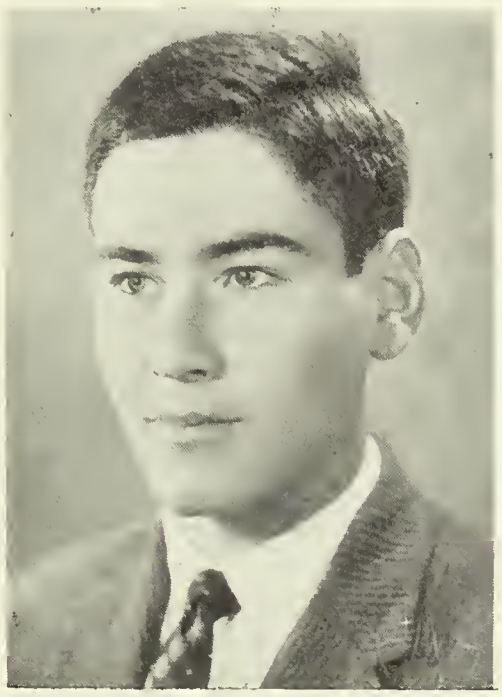

FARQAD SALIH

Farqad will be remembered for his skill at telling interesting stories about jets, submarines, and rockets. He was an enthusiastic baseball and football player, an avid viewer of war films at the cinema, and a reader of astronomy books. He was most generous to everyone, especially the poor. Farqad's liking for biology has drawn him toward a future as a doctor.

"Al-Iraqi" Staff; Bus prefect.

GEORGE YANNI

Pleasant and friendly, George enjoyed his years at B.C. He was ready to play any sport, but especially basketball. When not studying, he liked to drive cars or relax with a good book or story. He has yet to decide upon his future career, but his interest in zoology and mathematics points toward studies in either medicine or engineering.

Scientific Academy; *"Al-Iraqi" Staff*; *Basketball*; *Track*; *Intramural Sports.*

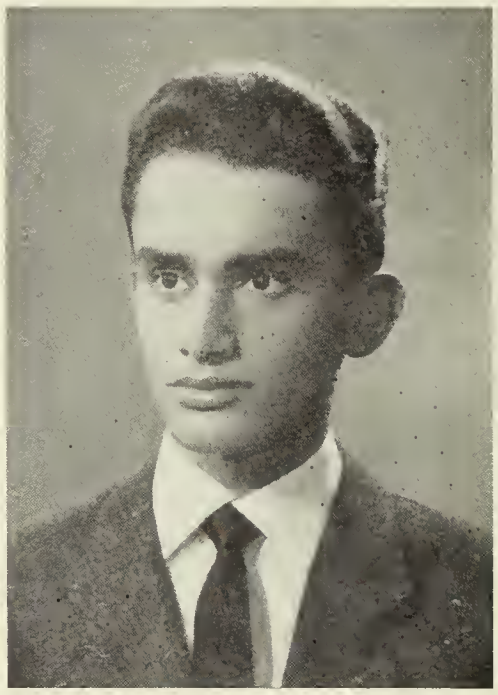

GEORGE YUSUF

An intelligent and determined student, George enjoyed a game of handball most, but also found time for other activities. Watching historical films was a source of pleasure for him. His liking for chemistry and his ability in the laboratory will help him in his medical studies.

Scientific Academy; *Intramural Sports.*

GHANIM TABCHI

A personable young man with a charming sense of humor, Ghanim helped to keep all in good spirits. He preferred baseball to other sports, and has done some timely hitting in the annual games with the Fathers. In his leisure time he enjoyed listening to music. His ability in the sciences, especially in physics and mathematics, will insure success in his studies toward a degree in civil engineering.

"Al-Iraqi" Staff; *Intramural Sports.*

HAGOP ARSHAK

Handsome, versatile, and happy by nature, Hagop won an everwidening circle of friends during his days at B.C. A track enthusiast, he carried away prizes from the track meet each year. His favorite subjects were physics and geometry. As an off-campus activity, flying planes appealed to him most. This hobby has led him to choose a career in aeronautical engineering.

Basketball; *Track.*

HAIDAR KUBBA

A pleasant personality and a persevering scholar, Haidar was a well-liked member of the class. Outside of school he enjoyed walking or listening to music. His interest and ability in mathematics assure him of success in his career as a chartered accountant.

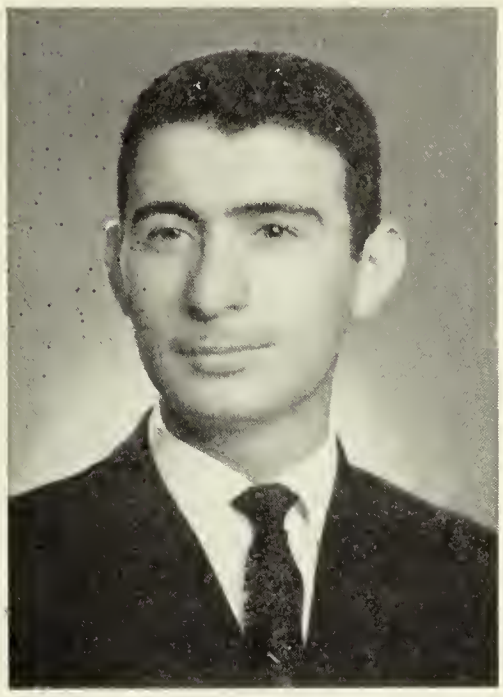

HAIK CHAKALIAN

Haik's cooperative spirit made him a popular classmate. He relaxed from the pressures of class by playing baseball and handball. At home he found pleasure in listening to good music. His interest in scientific subjects leads him to pursue further studies in the field of engineering.

Intramural Sports.

HANI MATLUB

A dependable and faithful member of the Apostleship of Prayer, Hani will be remembered for his generosity; he was especially helpful in the chemistry laboratory. He was always ready for a picnic and his favorite sport was archery. Like many of his classmates, Hani will seek a degree in engineering, a profession for which he is well-fitted by his ability in mathematics and physics.

Sacred Heart League.

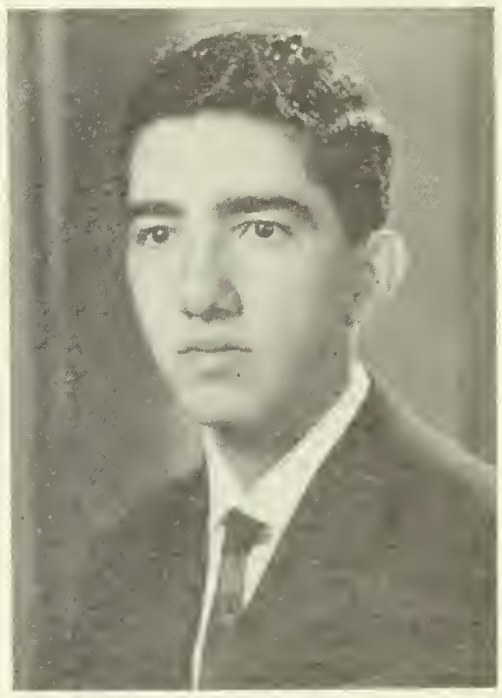

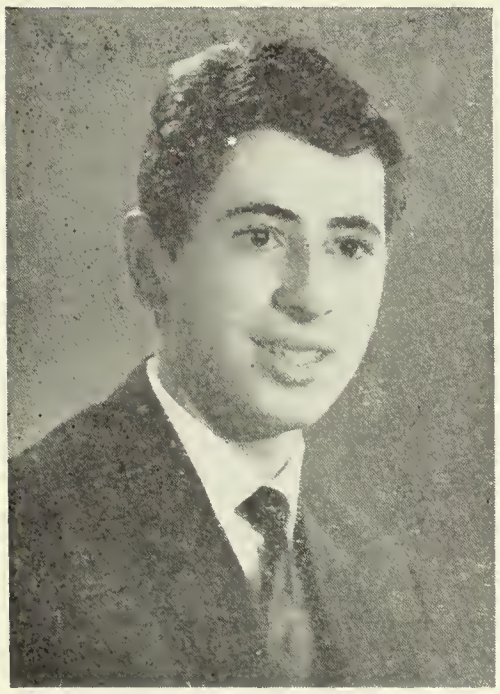

HANNA DABBAS

Tall, sociable, and energetic, Hanna spent most of his leisure hours at school playing basketball, his favorite sport. At home he often listens to soft music while reading scientific books. His leisure moments were devoted to photography. His ability and keen interest in the sciences promise success in his study of engineering.

"Al-Iraqi" Staff; Bus Prefect; Intramural Sports.

HARITH SADIQ

An outstanding personality, good natured and humorous, was Harith's most remarkable characteristic. He loved all sports, especially basketball and swimming. His bent toward mathematical subjects explains why he has chosen mechanical engineering as a life career.

Intramural Sports.

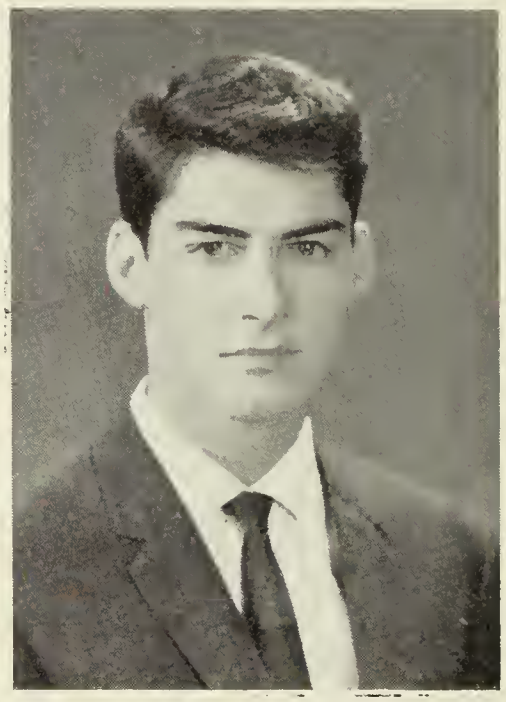

HASAN QASSIM

A gentle and dependable friend, Hasan enjoyed the games and sports at B.C. Tennis was his favorite activity; listening to soft music was his favorite pastime at home. His liking for physics has led him to choose engineering as his profession.

"Al-Iraqi" Staff; Intramural Sports.

HILAL DAUD

Hilal's generosity and spirit of cooperation always incited his friends to action. He was an active and dependable member of the Sacred Heart League. In his spare time Hilal liked to visit parts of Iraq that were not familiar to him. His talent and devotion to study point to success in his future studies in the field of medicine.

"Al-Iraqi" Staff; Bus Prefect; Sacred Heart League.

IMAD JADDU

A high-spirited and enjoyable companion, Imad was a popular classmate. He was no stranger to the handball courts. Physics and chemistry labs, with their experiments, held a special attraction for him. Mathematics, his favorite subject, should help him in his career in banking.

ISAM AL-MAHAWILI

A determined student and an affable companion at all times, Isam preferred English to his other subjects. Baseball and movies accounted for most of his leisure time, and working in the labs was the activity he liked best at B.C. He hopes to do further studies in the field of political science.

Scientific Academy; *"Al-Iraqi" Staff*; *Bus Prefect*; *Intramural Sports.*

JAFAR ALLAWI

A likeable classmate, Jafar was often seen near the handball courts. In school he enjoyed botony and physics, while swimming and bicycling were his favorite means of relaxation. The interest he has shown in scientific studies here at B.C. gives promise of success in his future studies at the medical school.

Intramural Sports.

JIBRAN YUSUF

Jibran was a diligent and reflective student, determined to do anything, no matter what the consequences. He was often to be found reading English books in the library. The songs of Elvis Presley he found appealing. Trigonometry and English were his favorite subjects. He plans a career in petroleum engineering.

"Al-Iraqi" Staff; *Intramural Sports*; *Sacred Heart League*; *Elocution Contest.*

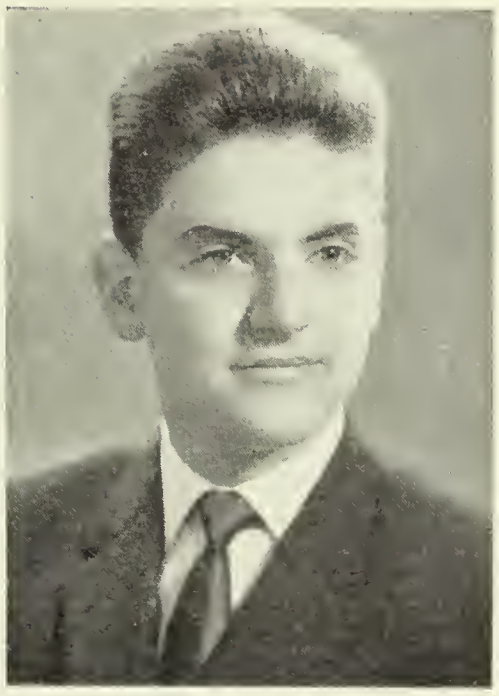

JOSEPH BAHOSHY

Gentlemanly and cultured, Joseph was a pleasant companion and classmate. He will be remembered for his mastery of English. He was a devoted and active Sodalist, whose leisure time was devoted to listening to classical music. Joseph looks forward to a career as a chartered accountant.

Scientific Academy; *"Al-Iraqi" Staff*; *Sodality.*

KADHIM AL-NAJAFI

A man with a mind for details, Kadhim had a great variety of interests. He enjoyed literature as well as handball and ping-pong. He has shown himself capable and interested in scientific studies and his preference for the study of chemistry augurs well for a successful career in chemical engineering.

Scientific Academy.

Baghdad College

Rev. Stanislaus T. Gerry, S. J.

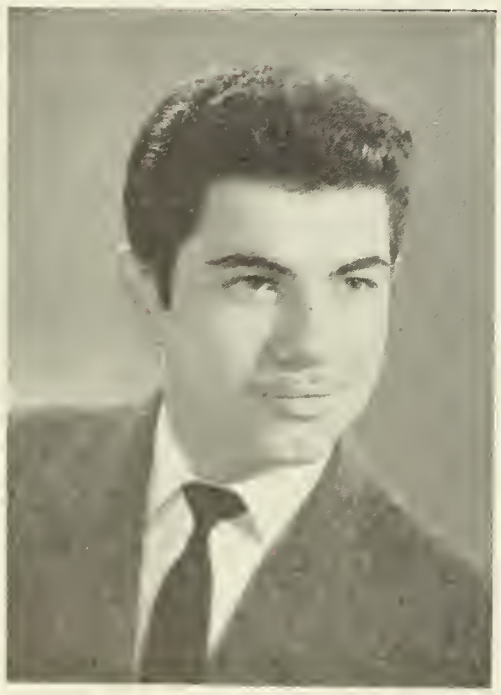

KAMAL TAQTAQ

Kamal was always pleasant and helpful. His favorite sport was basketball and at home he enjoyed listening to soft, quiet music. Mathematics and chemistry held special interest for him and it is this interest which leads him to plan for further studies in mechanical engineering.

"Al-Iraqi" Staff; Intramural Sports; Bus Prefect.

KHALID HIKMAT

A gentleman in every way, Khalid was a very popular member of the class. He won many friends with his pleasant smile. He was always ready to participate in a game of volleyball or basketball. He has not yet decided upon a future profession, but his interest in math may indicate that his career will be in science.

Scientific Academy; Intramural Sports.

KHALIL AL-NAQIB

Popularity, perseverence, and wittiness characterize this personality. Khalil's ease of manner made him well-liked among his classmates. Intelligent and determined, he has decided to enter the medical school. His interest in biology should serve him well.

Mr. Alfred Nasri

Class of 1964

KORKIS MICHAEL

An active and capable member of the class, Korkis enjoyed football and baseball. He spent many of his free hours drawing, a pastime for which he had ability and keen interest. He liked to go on picnics to surrounding areas. He hopes to be a doctor.

"Al-Iraqi" Staff; Intramural Sports.

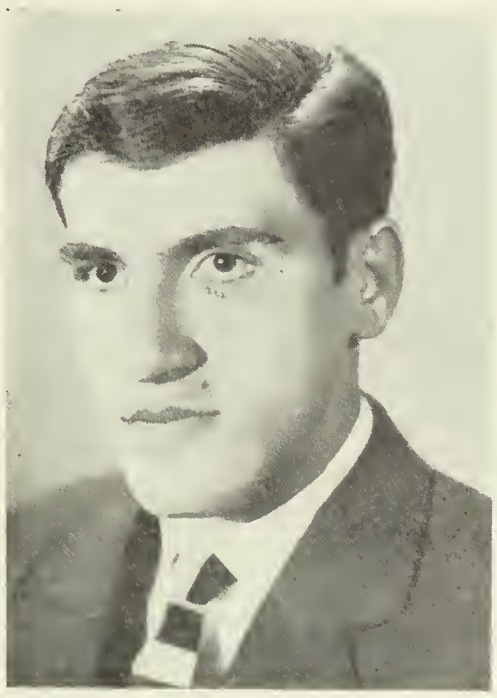

LAITH HAYALI

Intelligent and determined, Laith excelled in geometry and algebra. His yen for scientific books stimulated his imagination and conversations. During his leisure hours he could be found absorbed in a chess game or enjoying a 'twist' party. His talents in scientific subjects assure him of success as a nuclear physicist.

Scientific Academy; Intramural Sports.

LEON HARTYUN

Leon was one of the quieter boys in the school. He played a fine game of tennis which was his favorite sport. At home he liked nothing better than to relax while he listened to music. Although botany and zoology were his favorite subjects he has not yet decided upon a field for future study.

Intramural Sports.

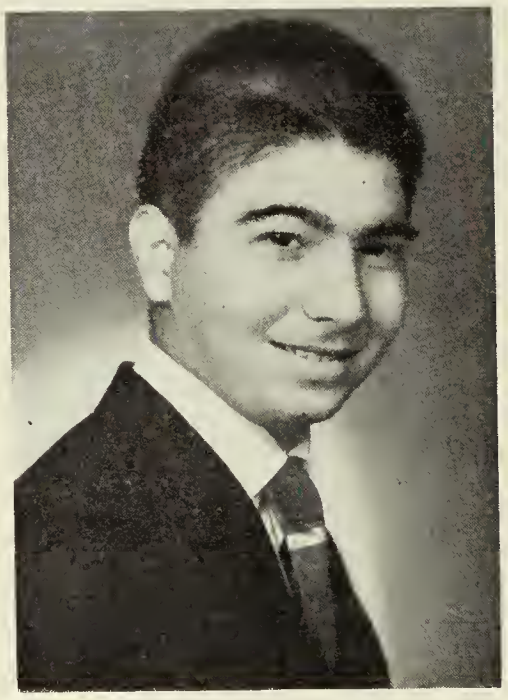

LIVON DRAMIRIAN

Livon was a capable student who helped all generously. He always liked a fast game of handball, but also found time for tennis and ping-pong. He relaxed from studies by going to cinemas. Like many of his classmates his future profession will be in medicine.

Scientific Academy; Bus Prefect.

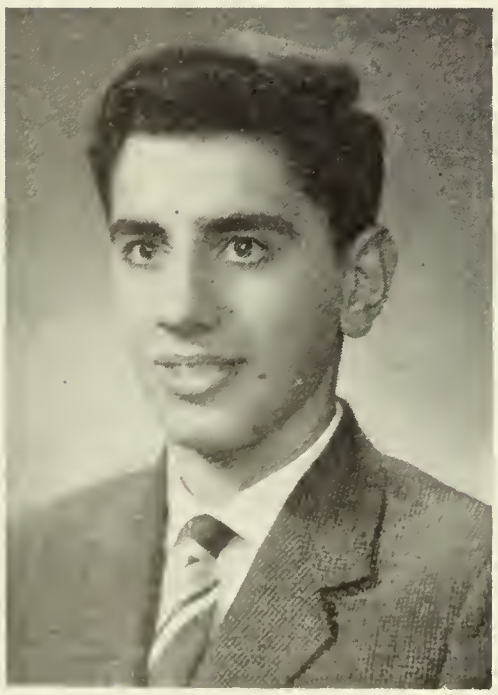

LUAY PHILIP

A quiet, interesting, and capable member of the class, Luay did a great deal of work for the Sacred Heart League. He enjoyed listening to music, especially to western songs. He was a frequent spectator at the baseball games. His ability in biology has led him to seek a future in medicine.

Sacred Heart League.

MAHIR FAIQ

A zealous and diligent student, Mahir enjoyed all sports, especially tennis. His favorite subject was botany; his favorite pastimes were painting, listening to music, and reading. He has not yet decided upon his future career.

MAHIR RAZZUQ

This future doctor was a studious and hardworking student at B.C. Always an active member of the Apostleship of Prayer, Mahir was elected Prefect of the Sacred Heart League. During recreation he liked to play handball; outside of school he enjoyed going on picnics. Biology was his favorite subject.

Sacred Heart League; Intramural Sports.

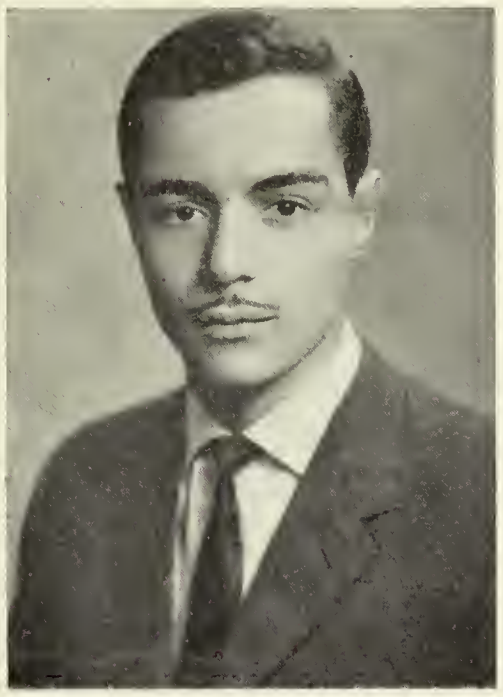

MAHMUD FALIH

A capable member of the class, Mahmud was often seen playing football, his favorite sport. Outside of school he enjoyed swimming. Mahmud's interest in chemistry has led him to seek a degree in medicine.

MICHAEL SIMONIAN

Michael was a muscular gentleman who never interfered in the affairs of others. Though he found time to participate in volleyball games, he spent many hours practicing track. He had a keen interest in the drama and an appreciation of good music. His special interest in physics and mathematics has decided him on further studies in the field of electrical engineering.

Scientific Academy; "Al-Iraqi" Staff; Track; Bus Prefect; Intramural Sports.

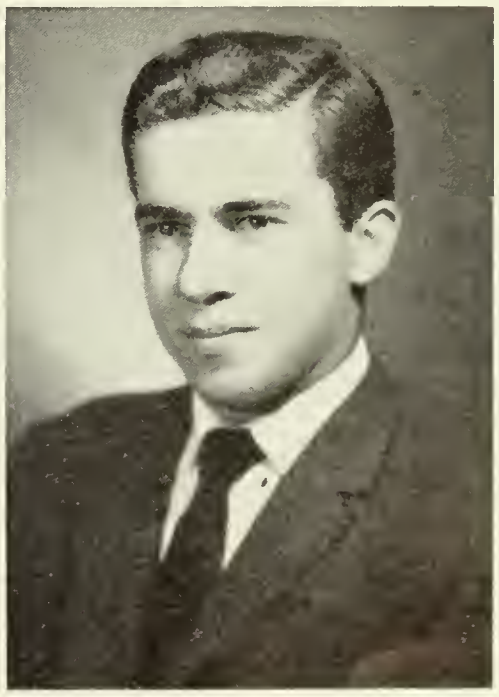

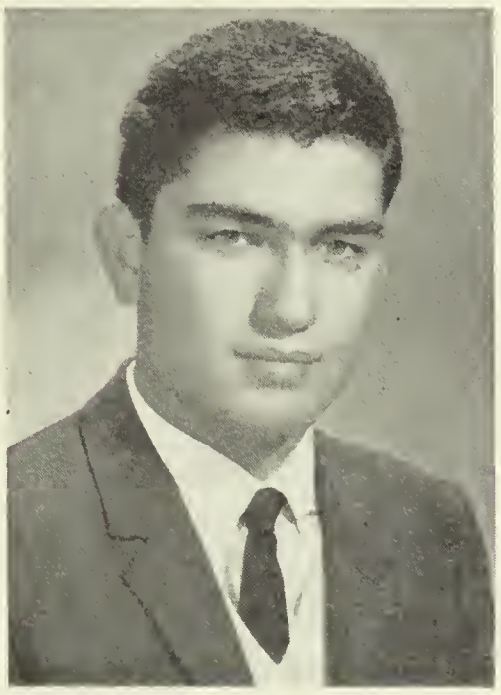

MUAYYAD KADHIM

Muayyad has shown himself to be a gentleman, an athlete, and a hardworking student during his years at B.C. He played all sports and was a fine baseball player. His interest in making machines and his interest in physics laboratory will aid his quest for an engineering degree.

Scientific Academy; Track; Intramural Sports; Bus Prefect.

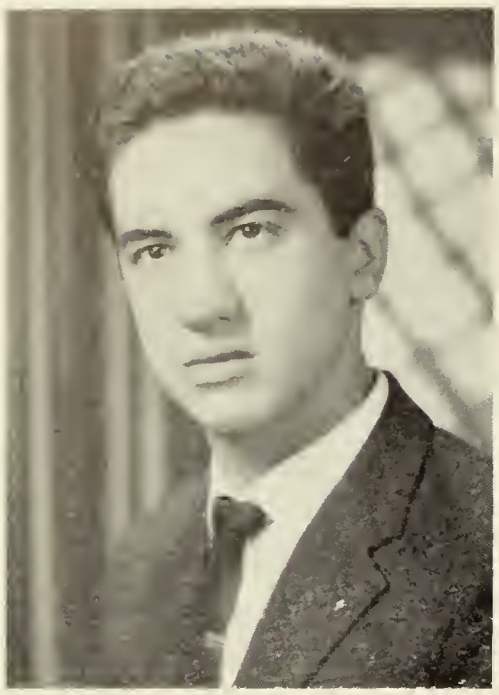

MUAYYAD METTI

Muayyad's attractive personality and genial nature won him a host of friends at B.C. He was a good handball player and very much enjoyed working in the laboratories. His liking for physics and geometry point to mechanical engineering as a possible field for future study.

Scientific Academy; Intramural Sports.

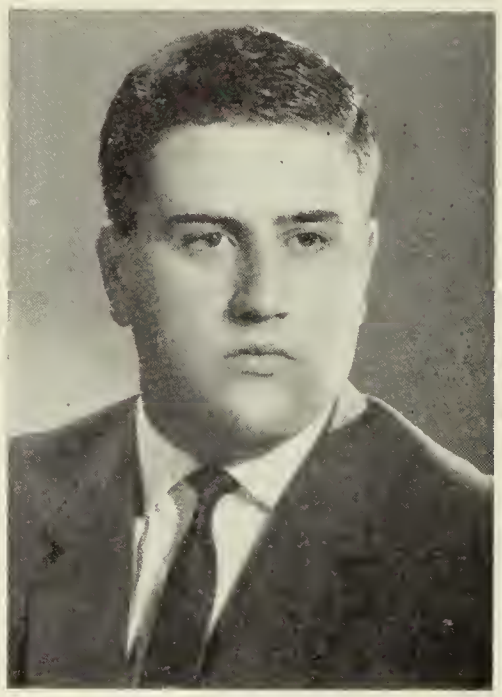

MUAYYAD RASHID

Muayyad's favorite subject was biology; his favorite pastime was reading detective stories and magazines. His constant courtesy and attractive personality will be great assets in his medical career.

Scientific Academy; Bus Prefect.

MUHAMMAD MUSTAFA

Muhammad was a quiet, reserved member of the boarding section. He could often be found reading in the library and elsewhere, for information, pleasure, and relaxation. His serious effort in studies placed him high in the class. He hopes to be a doctor.

MUKHLIS EDWARD

Quiet and modest of manner, Mukhlis was a good conversationalist. An avid reader of books about outer space and rockets, he also enjoyed a hard-played baseball game. Because of his interest in physics and mathematics he plans to make his way through life as an engineer.

Intramural Sports.

MUWAFFAQ SHAMUN

A lively young man and a scholar in every class he was in, Muwaffaq was a popular figure on the B.C. campus. Volleyball was a sport he liked much but he also spent many hours swimming. He wishes to pursue his favorite activity, chemistry laboratory, as a chemical engineer.

Scientific Academy; Intramural Sports; Sodality.

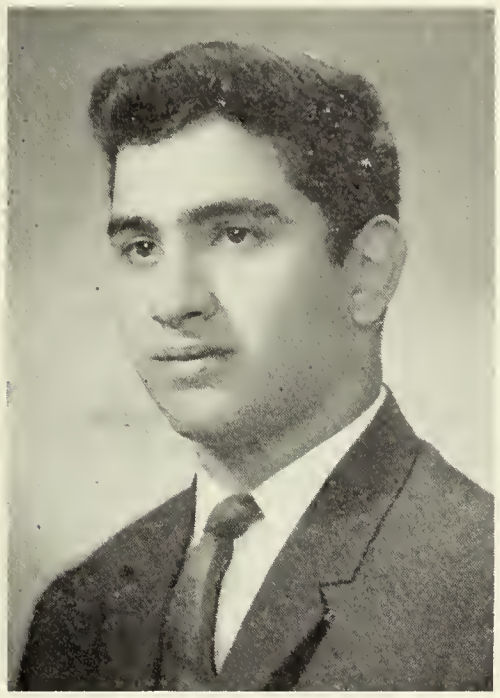

NABIL A-LATIF

A host of friends gives witness to Nabil's popularity among his classmates. He was always ready to help one of his fellow students in the writing of Arabic compositions. He enjoyed reading English as well as Arabic literature whenever he had the opportunity. His favorite subjects were: Arabic, English, biology. He will decide upon a career in either medicine or engineering.

NABIL TUMA

A calm and quiet person, Nabil made many friends at B.C. Basketball and track were his best liked sports, although he was enthusiastic about all sports. During his out-of-school hours he enjoyed riding his bicycle or watching cinemas. He was a loyal member of the Apostleship of Prayer. Nabil looks forward to a career in engineering.

"Al-Iraqi" Staff; Sacred Heart League; Track; Intramural Sports.

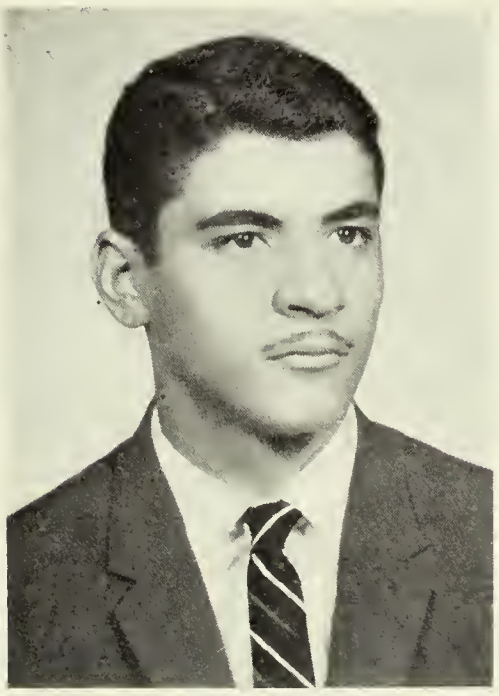

NADHIR ABBAS

Nadhir was a serious, determined student. He liked the spacious grounds of the campus almost as much as he liked the ping-pong tables. Of all his subjects he preferred chemistry. He is still undecided about his future.

Intramural Sports.

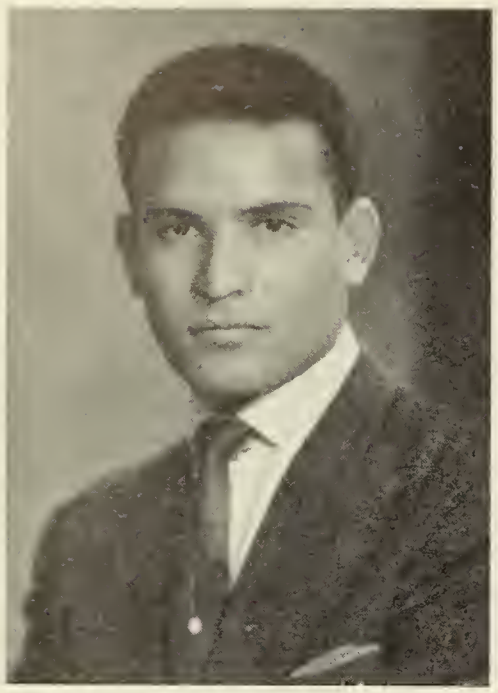

NAIF AL-HATHAL

High-spirited and well built, Naif was a keen competitor in baseball and track. A gentleman and diligent student, he will be remembered by the many friends he has made. Throughout his years at B.C. Naif has been a boarding student. Engineering appeals to him as a profession.

Track; *Intramural Sports.*

Mr. Elia Yaqub

Baghdad College

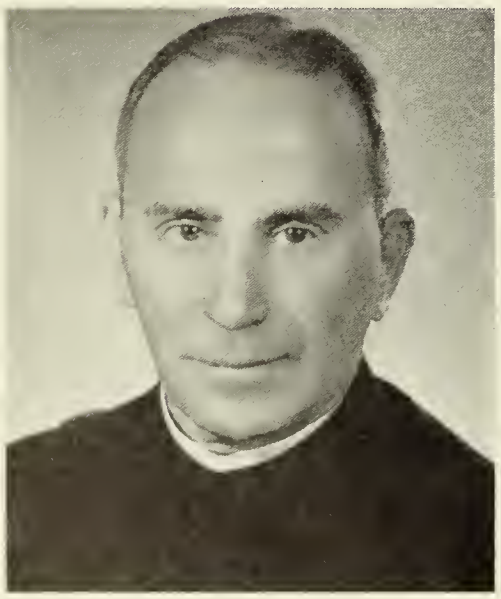

Rev. William D. Sheehan, S. J.

NASHAT GEORGE

Pleasant and good natured, Nashat made many friends during his stay at B.C. He liked all sports and was often seen on the basketball court. His interest and hard work in chemistry and biology promise him a successful career as a dentist.

Scientific Academy; *Football*; *Basketball*; *Intramural Sports.*

NASIR HADDAD

Smiling and good natured, Nasir loved sports and was a keen competitor whenever he participated. Nasir was prepared to handle any problem he faced. His interest in mathematics and physics will help him pursue the engineering field as a career.

Track; Intramural Sports.

Rev. John L. Mahoney, S. J.

Class of 1964

NAZAR DAUD

Nazar was a faithful member of the Apostleship of Prayer. He enjoyed baseball and basketball very much, but ping-pong was his favorite sport. Physics, mathematics, and chemistry were the subjects he found most interesting. His generosity and desire to help others will be valuable assets in his medical career.

Sacred Heart League; Intramural Sports.

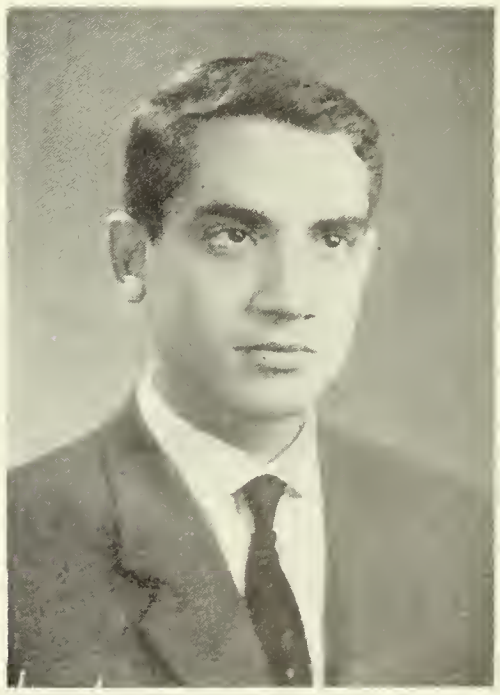

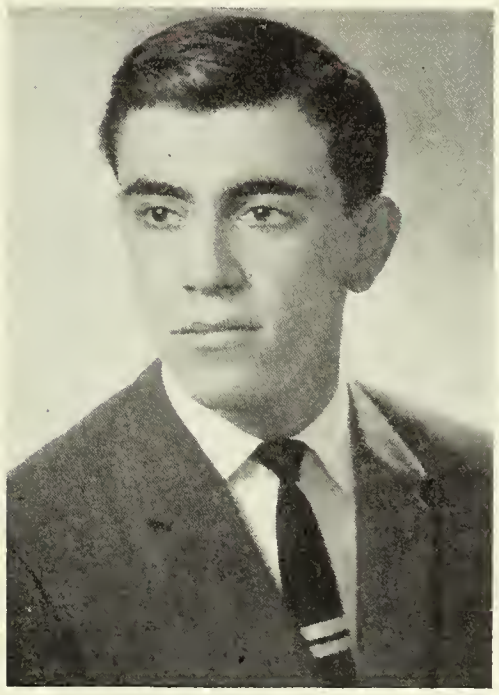

NIDHAL MANSUR

Ever active and high spirited, Nidhal devoted most of his time patronizing the school library. He liked to drive his car for relaxation from studies. During recreation times at school he proved himself to be an able handball player. He was a loyal and active member of the Sacred Heart League. His determination and application to studies promise him success in his future studies.

Sacred Heart League; Intramural Sports.

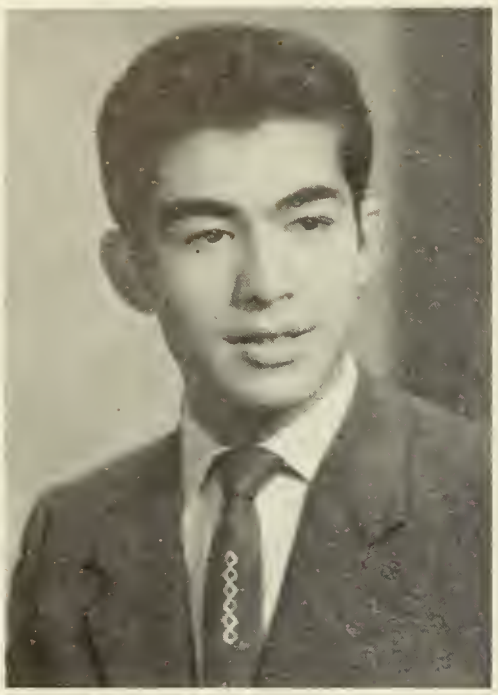

NIZAK A-MAJID

His quiet manner attracted a great many friends. Nizak has shown a special liking for mathematical subjects. He spent much of his spare time listening to popular music and driving cars. He hopes to earn a degree in electrical engineering.

"Al-Iraqi" Staff; Intramural Sports.

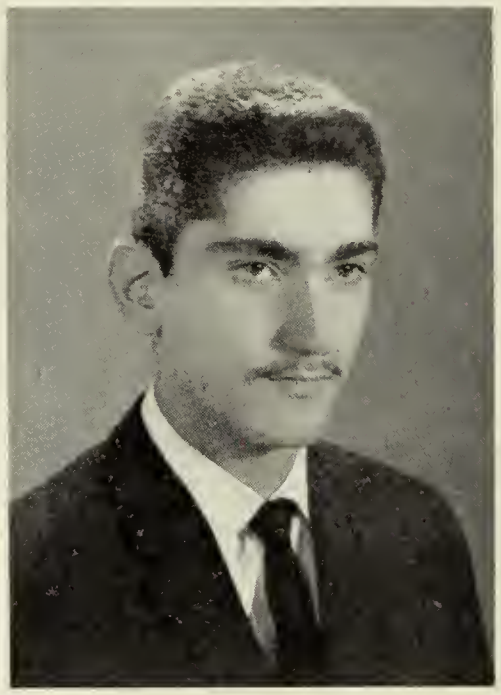

RAAD A-QADIR

A tall, thoughtful, and popular student, Raad had a quick wit and a ready laugh. Physics was his favorite subject and he enjoyed every minute of the laboratory experiments. This preference for physics points to success in his studies in the field of engineering.

Intramural Sports.

RAAD BAHNAM

Raad's happy outlook on everything was contagious. His smile and good humor lifted the spirits of his many friends. He enjoyed a fast game of handball from time to time, and was often seen on the basketball courts. Raad's interest in biology and zoology will aid him in attaining his goal of becoming a doctor.

RAFID ATTISHA

Noted for his humorous remarks, Rafid was liked by everyone who knew him. In class he was a hardworking student; on the track he showed himself to be an able runner. Rafid was a faithful and devout member of the Sodality. Outside of school, Rafid liked to visit with friends and relatives. His future career is not yet decided.

"Al-Iraqi" Staff; Sodality; Track.

RAMAN DICK

A leader in every class, Raman was a generous classmate who was always ready to give a helping hand where he could. He liked to play all sports, but especially tennis. Despite his many activities, Raman found time to read books he enjoyed. His outstanding ability in mathematics and physics will lead him to success in the field of nuclear physics.

"Al-Iraqi" Staff; *Intramural Sports*; *Football.*

RAMIZ DAUD

Calm and serious, Ramiz preferred physics and mathematics. When not behind the wheel of a car, he enjoyed collecting stamps and listening to good music. He has decided upon a career in mechanical engineering.

Scientific Academy; *Sodality*; *Intramural Sports.*

RASHID AL-KUHAIMI

A quiet and talented young man, Rashid enjoyed reading very much. Swimming was his favorite sport off campus, but he was often seen on the handball courts during recreation periods. His affable and steady disposition, joined with his interest in science, points to a successful medical career.

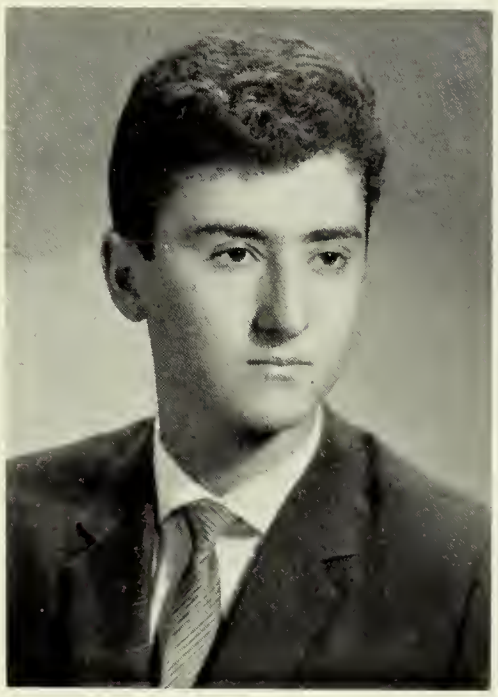

RAZIQ SAIGH

Having grown up in the shadows of B.C., Raziq knew the campus before becoming a student. He was a faithful and active member of the Sodality. Archery was his favorite sport and pastime and he was always ready for a fast game of tennis. His scholastic interests were primarily in biology and chemistry and this has led him to choose a career in the field of medicine.

Scientific Academy; *Sodality*; *Intramural Sports.*

SAAD A-DAIM

A good natured and serene member of the class, Saad made many friends at B.C. He was a very capable speaker and excelled in elocution. He liked to spend his leisure time reading books. His interest in laboratory work and knowledge of biology are strong reasons why he should become a good doctor.

Scientific Academy; *Elocution Contest*; *Intramural Sports.*

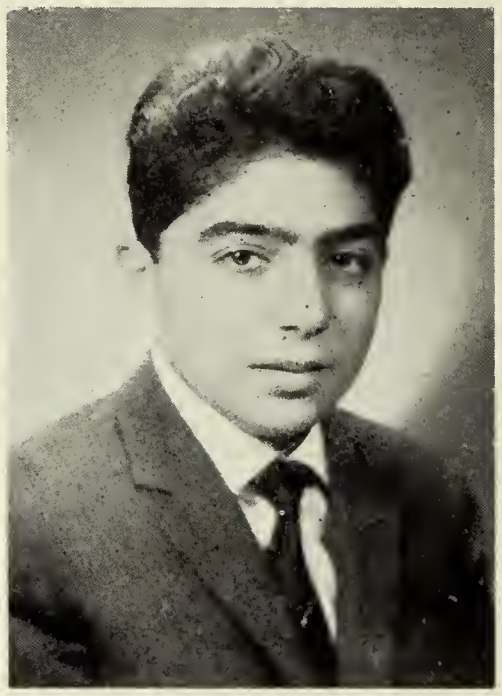

SAAD ZAKU

Small in stature but great in spirit, Saad was always a gentleman. For relaxation he liked to read or draw. Swimming and ping-pong were his favorite activities; mathematics and chemistry were his favorite subjects. Saad is a future engineer.

"Al-Iraqi" Staff; *Intramural Sports.*

SAHIR ELIAS

A sturdy Basrawi boarder, Sahir made many friends with his pleasant smile. Sahir was one of the athletes of the class, being prominent in basketball and track. During his free time he enjoyed reading history books in the library. Sahir looks forward to a career of engineering.

Sacred Heart League; *"Al-Iraqi" Staff*; *Basketball*; *Track*; *Intramural Sports.*

SAID QASSIM

Said's appreciation of the rules and teachers at B.C. made him a model of the ideal student. His sense of humor always afforded an apt remark for every situation. He liked sports, going to cinemas, and reading. Music also appealed to him. His ability in chemistry indicates that success is sure to be his as a chemical engineer.

Scientific Academy; *Intramural Sports.*

SHADRAK SHABBAS

Possessed with an energetic spirit, Shadrak's circle of friends manifests his popularity. He was a sports enthusiast, who, though he liked all sports, preferred football. His skill in scientific subjects has decided him on a career in engineering, like so many of his classmates.

Intramural Sports.

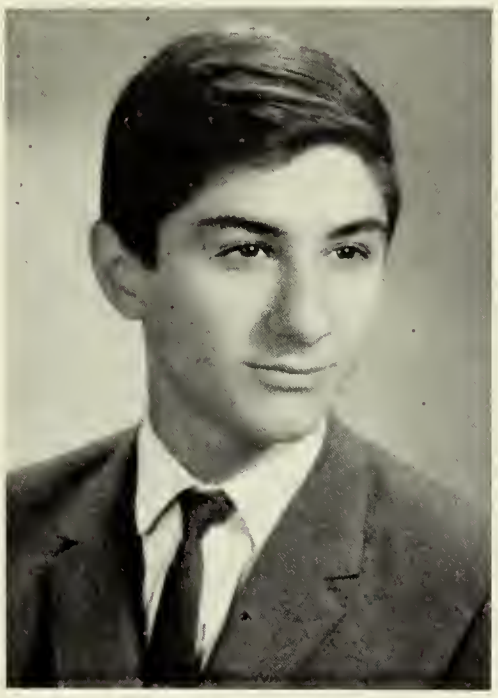

SHAWQI JURJIS

An artistic young man, Shawqi was a loyal and active member of the Sacred Heart League. He plans to do studies in medical college after his graduation from B.C. During his school years he enjoyed reading in the library and playing handball.

Scientific Academy; Sacred Heart League.

SURIN WARTANIAN

Dependable and hardworking, Surin was a popular member of the class. He enjoyed handball and swimming. His interest in physics and chemistry will help him in his future studies in engineering. His personality will continue to win him respect and friends.

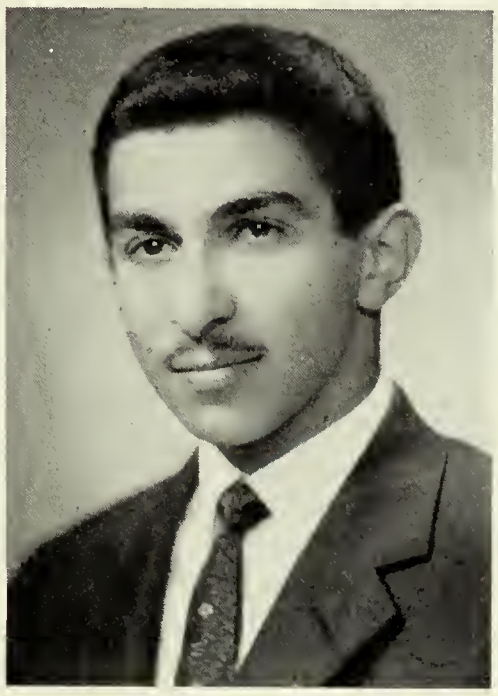

TALHA AL-SHAWWAF

Demure, calm, and adaptable, Talha was never without friends. He was a diligent student who was ever ready to answer questions in class. His preference for mathematics and chemistry has led him to choose a career in medicine.

Intramural Sports.

THUAYYIB A-JABBAR

A quiet, likeable classmate, Thuayyib found outdoor sports his favorite pastime. Swimming was the sport he liked most, but he was also an avid handball and football player. He was attracted by chemistry and its labs and seeks to develop these interests in the pursuit of a medical degree.

Intramural Sports; Bus Prefect.

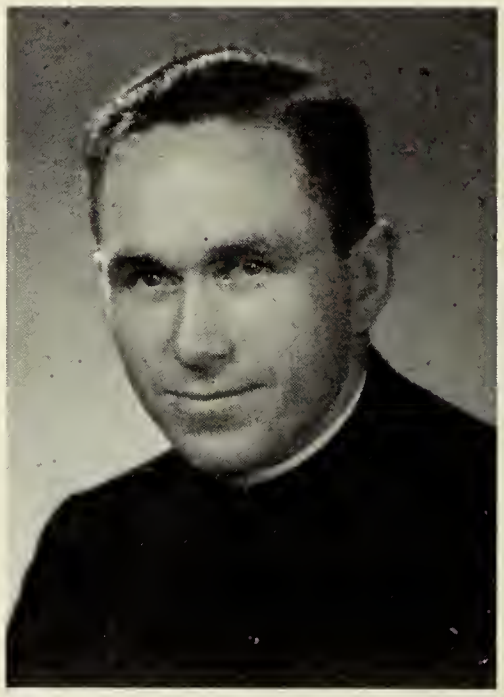

Baghdad College

Rev. Edmund F. Kelly, S.J.

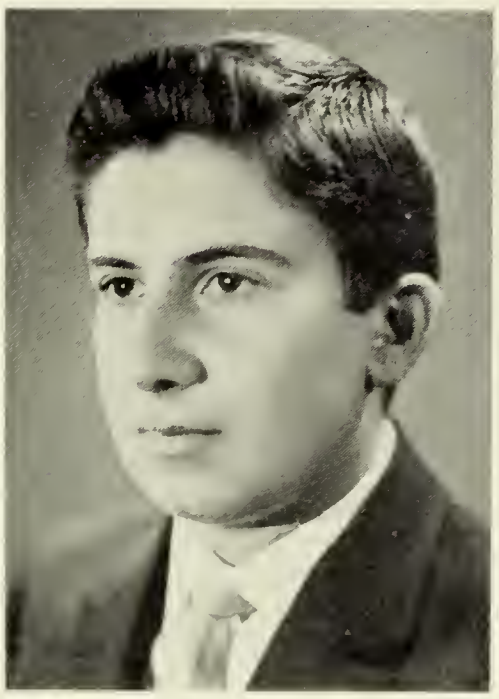

USAMA AL-NAIB

A quick-spirited and enjoyable companion, Usama's scholastic interests were in the field of physics. He could always be counted upon to join in a game of handball, and he always enjoyed football. He plans to enter the medical college.

WADI' YUSUF

Wadi' was a friendly and personable classmate. He spent many happy hours on the basketball court. Many of his leisure hours at home were spent over his stamp collection. He liked music and played the guitar. Of all his subjects he found physics the most appealing. Wadi' hopes to be an engineer.

Intramural Sports.

WALID ELIAS

Gay and sympathetic, Walid was a devoted and active member of the Sacred Heart League, and diligent in every endeavor. He was a fine handball player. His ability in chemistry will help him in his future in the medical profession.

Sacred Heart League.

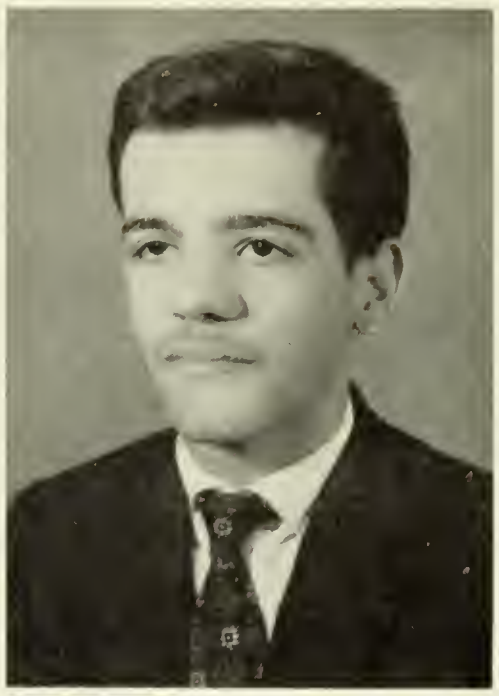

Mr Hashim Qazzaz

Class of 1964

WALID MAHMUD

Versatile, sociable, and artistic sum up the personality of this amiable member of the class. Walid spent most of his leisure time in photography and music. His knowledge of physics and biology offer him a career in either civil engineering or medicine.

Scientific Academy; "*Al-Iraqi*" *Staff*; *Intramural Sports.*

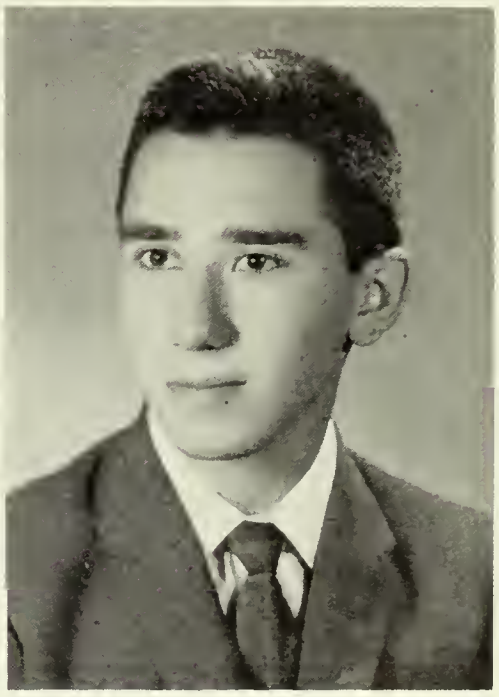

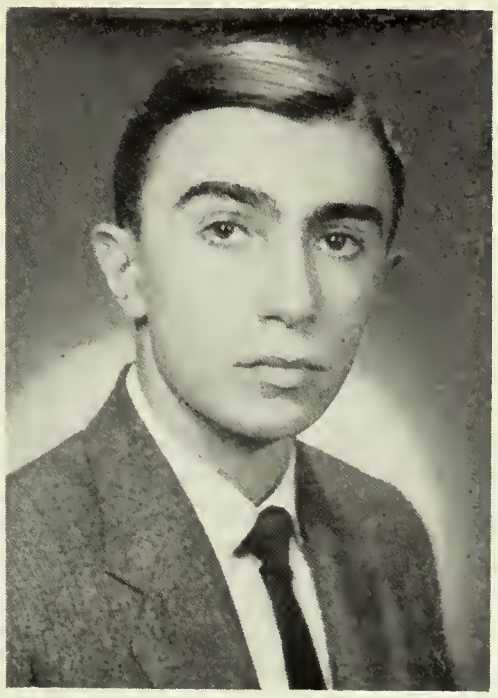

WISAM SAIGH

Behind his quiet exterior there was hidden a lively sense of humor. Wisam was an active member of the Sodality and enjoyed taking part in its activities. For pleasure and relaxation he would read detective stories. His keen interest in physics gives promise of success in the field of engineering.

Sodality.

YAQUB ZAINAL

Yaqub's ever present smile attracted many friends. In his free moments he liked to go to the library and read. The things that appealed to him were: riding his bicycle, playing basketball, studying physics. Yaqub is one with many of the members of his class in his desire to become a doctor.

Intramural Sports.

Rev. David A. Skelskey, S. J.

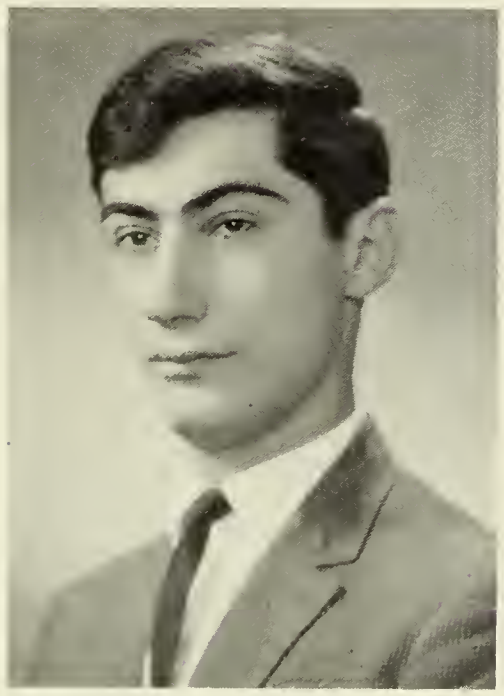

YUSUF BADALIAN

Quiet, determined, and gentlemanly, Yusuf was noted among his classmates for his zeal for order and discipline. Besides being an able competitor on the track field, he played a fine game of basketball. At home he found relaxation in listening to music. Yusuf intends to continue his studies in the field of electronics.

Intramural Sports.

ZUHAIR BALAL

Zuhair was a persevering and hardworking student and a quiet and affable classmate. Volleyball was his favorite pastime at school and at home he liked nothing better than reading a good book. He hopes to attain a degree in medicine.

Intramural Sports.

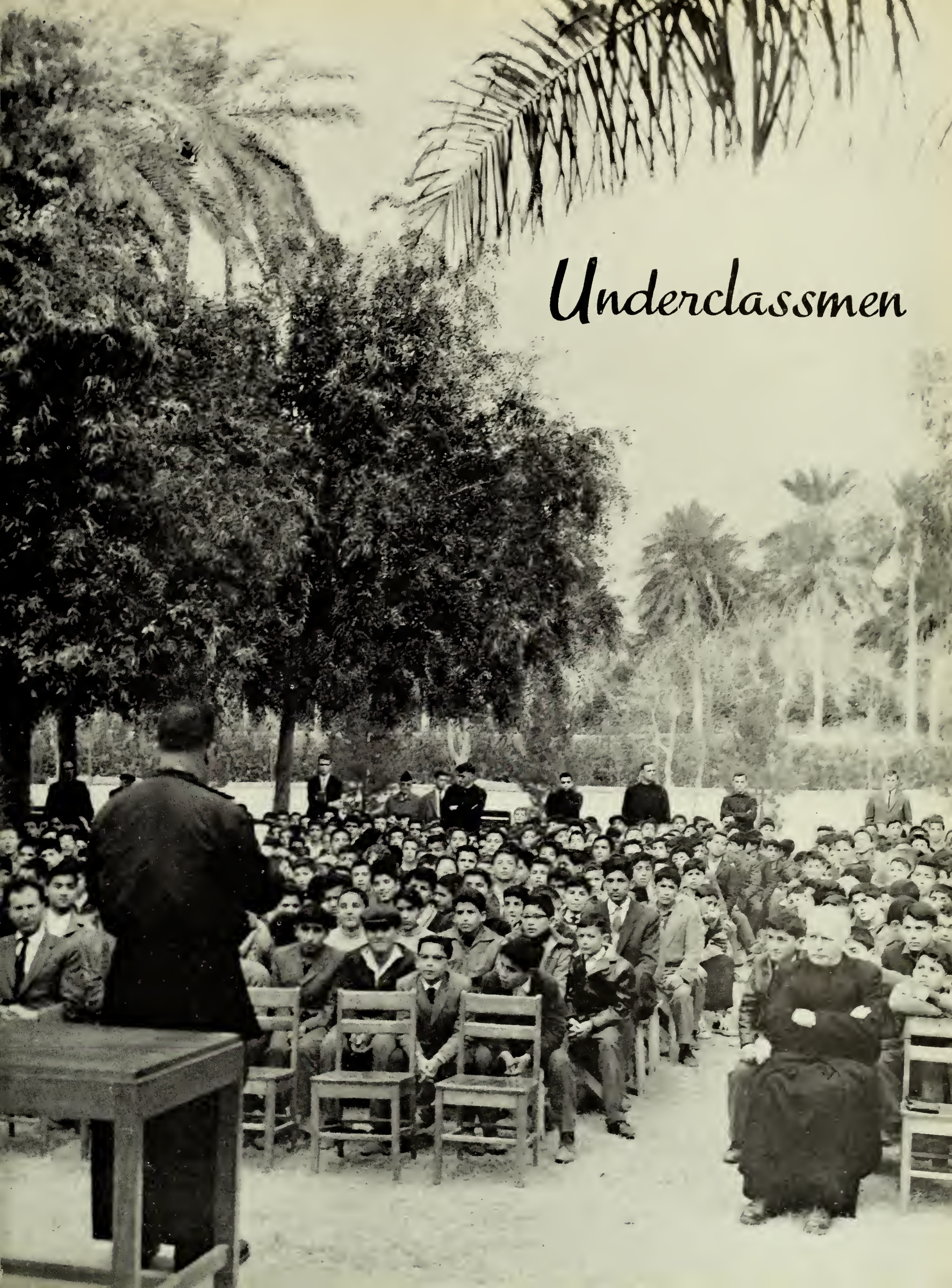
Underclassmen

Rev. James F. Morgan, S.J.

اثيل عمانوئيل اللوس
طلال احمد المناصفي
اسطيفان ارسين اوانسوف
اسعد عبود زوما
امين صالح امين
جورج بولص كوكي
خليل ابراهيم حسن
داود سليمان سامي
رعد جمال احمد
سركون ايوان ورده
سعد مهدي صالح الراوي

سميح رجب حسن
سهيل فخري النعيمي
شانت كريكور هوفاسبيان
صباح باقر زاوين
صباح نورالدين محي الدين
عماد جسام محمد الشاهري
عماد محمد حسن محاويلي
عمانوئيل هرمز حنا
فائز فؤاد زيتو
فؤاد فائق عساف فياض
فيكين نيقولا سادوريان

قيس جميل زكو
قيس عبدالحميد نعمان
مازن قاسم صبري
محمود عبدالرحمن الطائي
مضر حميد جواد
معن منيب محمد علي
مكرم انور مراد الشيخ
مكرم يعقوب انسطاس
هاني الياس سليمان

4A

First row: (left to right) Amin Salih; Mazin Sabri; Asad Abbud; Samih Rajib; Saad al-Rawi; Daud Sulaiman; Mudhar Hamid; Imad Jassam.

Fourth row: Talal Munasifi; Fuad Faidh; Raad Jamal; Hani Elias; Sabah Bakir; Emmanuel Hermes.

Third row: Sargon Warda; Makram al-Shaikh; Khalil Ibrahim; Qais Zakho; Vikin Sadurian; Fawzi Zeitu; Imad Mahawili.

Second row: Maan Munib; Qais Naman; Athil Allos; George Gogue; Stephan Ovanessoff; Shant Hovsepian.

First row: Mahmud al-Tai; Makram Anastas; Fr. Morgan, S.J.; Suhail Naimi; Sabah Nuraddin.

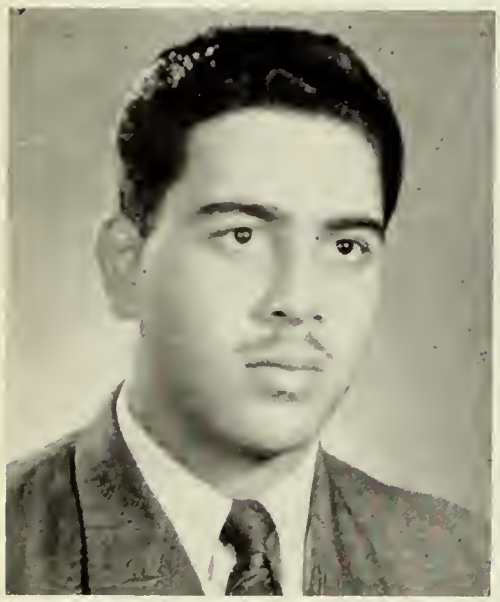

Mr. Yahya Barsoum

First row: (left to right) Joseph Aboukhathir; Faiz Qazanji; Alfred John; Alex Tauren; Imad Habba; Daud al-Mudallal; Muhyiddin A-Shafi.

Fourth row: Hafidh Abbas; Nabil Majdalani; Saad A-Razzaq; Walid al-Tawil; Hazim al-Umari; Yusuf Abbu.

Third row: Sarkis Theodossian; Khalid Yusuf; Skender Albert; Jesse Roy; Jamal Jamil; Raad Shanshal; Farid Tabib.

Second row: Clement Johnston; Ala Jabiru; Maan al-Dabbuni; Sudad al-Mutwali; Hraj Kharajian; Sarmad Mahmud.

First row: Mazin Madhat; Wadhah Shakir; Fr. Skelskey, S.J.; Majid Hamid; Ghandi Shemdin.

4B

Rev. David A. Skelskey, S.J.

اسكندر البير مطلوب
الفريد جان سركيس
جمال جميل بطرس
جيمي برنارد روي
حازم حسين مصطفى العمري
حافظ عباس علي غالب
خالد يوسف يعقوب
داود سالم عبداللطيف المدلل
رعد عبدالعزيز شنشل
سداد زكي المتولي

سركيس وارنيك تيدورسيان
سرمد محمود حسين القيسي
سعد عبدالرزاق الزبيدي
علاء وديع جابرو
عماد فؤاد حبه
غاندي حازم شمدين
فائز رشاد قزنجي
فريد فهمي طبيب
كليمان ارثر جونستن
ماجد حميد عبدالرزاق

مازن مدحت النعيمي
محي الدين عبدالحق عبدالشافي
معن رشيد الدبوني
نبيل ايليا جورج مجدلاني
وضاح شاكر القرهغولي
وليد غانم الطويل
هراج ارمين كراجيان
يوسف بولص عبو
يوسف شاكر ابو خاطر

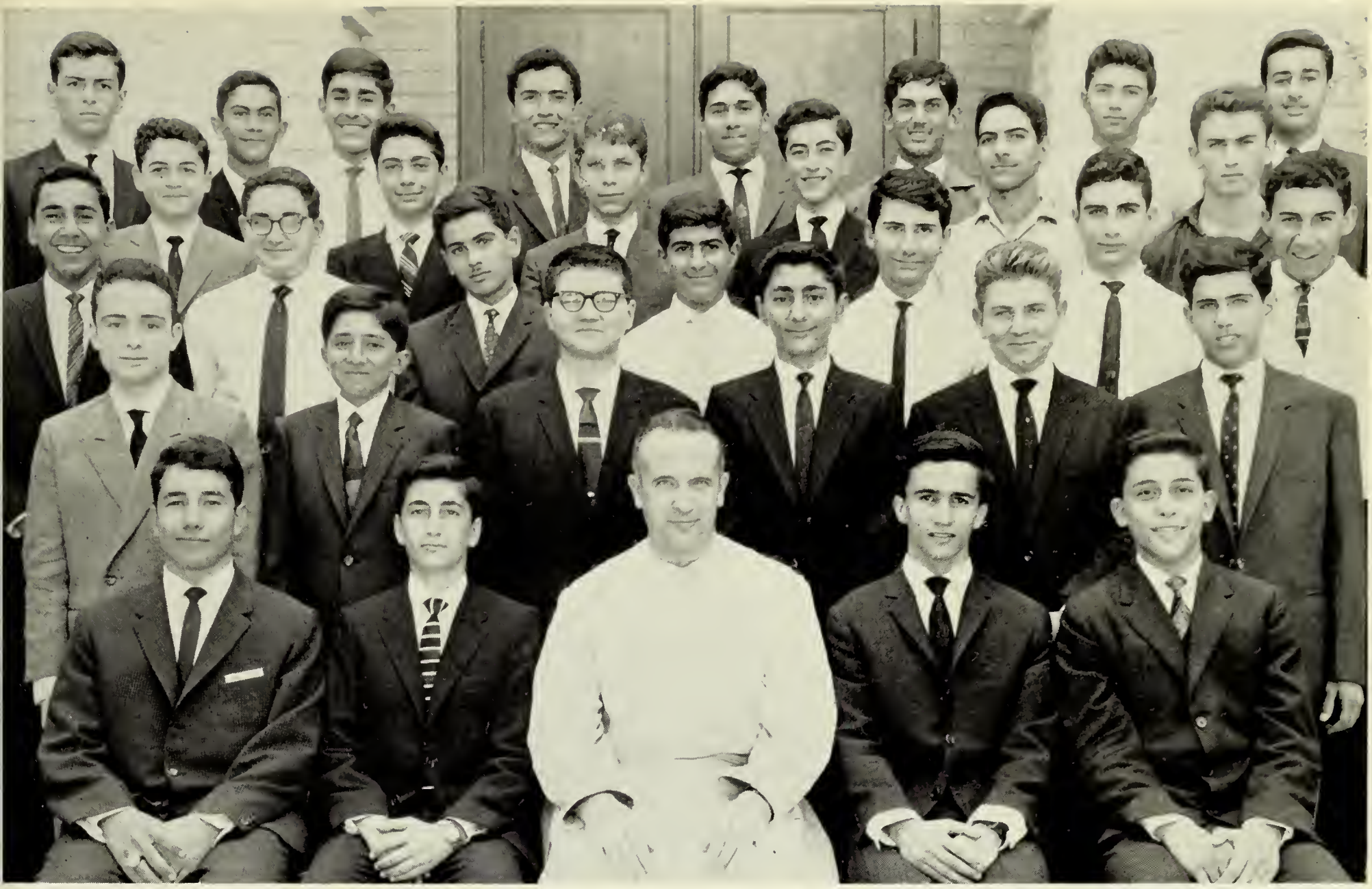

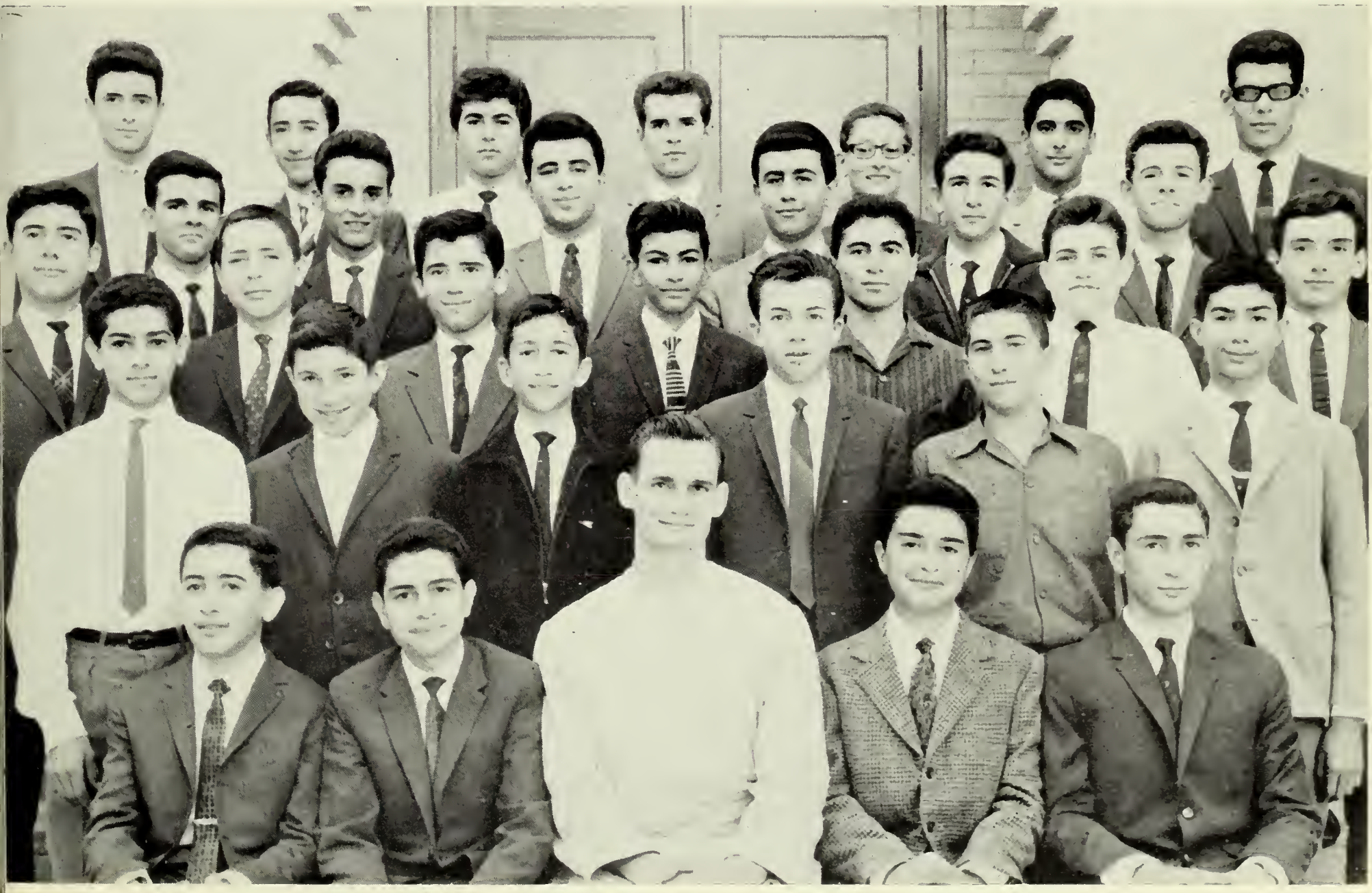

Rev. Edmund F. Kelly, S. J.

احمد هاشم الكيلاني
حامد سوادى عطيه
رعد بهنام بني
رمزي فوزي اسماعيل
زياد سعدي الدبوني
سعد عكوبي كلي
غسان جميل خمي
صباح داود دويشا
فارس حازم نامق
فاروق محمد ناصر

فتح الله جبرائيل يوسفاني
فلاح عدنان وهبي القاضي
لورنس بابا يعقوب
ليون الفريد باسل
ليون كريكور داجاديان
مرقس اسحاق مرقس
معن عبد الخالق جليل ابراهيم
موفق حسن البياع
مؤيد ناصر شمعون
مهران كوركين صابونجيان

نزار فرنسيس دندو
نعمة الله يعقوب ورودي
نمير نجيب بطرس الصائغ
واثق افرام هندو
وارتان توماس بارسيغيان
وضاح اسماعيل فياض
هيثم عبد الجبار عبد الله
ياسين عبد القادر العاني
يوسف انطون ديكا
يوسف سعيد كنو

4C

Fifth row: (left to right) Falah al-Qadi; Wadhah Ismail; Vartan Parsighian; Mihran Sabunjian; Sabah Dawisha; Fatallah Yusufani; Muayyad Nasir.

Fourth row: Muwaffaq al-Baya; Raad Bunni; Leon Basil; Namir Saigh; Joseph Said; Nimatallah Warrudi.

Third row: Lawrence Yaqub; Yusuf Antun; Faruq Nasir; Hamid Atiyya; Leon Dajadian.

Second row: Yasin A-Qadir; Haitham A-Jabbar; Ramzi Fawzi; Marqus Ishaq; Faris Namiq; Maan A-Khalik.

First row: Wathiq Hindu; Saad Gulli; Fr. E. Kelly, S.J.; Nazar Dindo; Ghassan Jamil. (Absent: Ahmad al-Gailani; Ziad al-Dabbuni)

Mr. Yaqub Hanna Esko

Fifth row: (left to right) Saad Salih; Faris Farid; Mervin Burby; Faisal Nasir; Raad A-Wahab; Sahran Ibrahim; Raja Pio.

Fourth row: Hagop Fahmi; Hrand Jirair; Kagham Minas; Nassar Wadi'; Berj Turabian; Ramzi George.

Third row: Sinan A-Jabbar; Iyad Muhammad; Vraj Hartyun; A-Hafidh al-Pachachi; Nafih al-Saffar; Muhammad A-Hamid; Mushtaq Albert.

Second row: Ghassan Hikari; Farid Faddu; Said al-Rawi; Elias Raji; Adnan Kadhim; Athir Shanawi.

First row: Wayil Muhammad; Fadhil al-Khaffaji; Fr. Gerry, S.J.; Joseph Jurji; Nadim Zebouni.

4D

Rev. Stanislaus T. Gerry, S. J.

ابرج ميكائيل ارشام
اثير فخري الشنوي
اكوب حكمت فهيم
الياس فؤاد راجي
اياد محمد احمد اسماعيل
رجاء يوسف بيو
رعد عبد الوهاب شاكر
رمزي جورج غزاله
سعد احمد صالح العبدي
سعيد حمزة الراوي

سنان عبد الجبار عبد الله
سهران ابراهيم خضوري
عبد الحافظ عبد العزيز الباججي
عدنان كاظم كليدار
غسان جورج حيقاري
فارس فريد فتيان
فاضل عباس الخفاجي
فريد ماجد خليل قدو
فريش هارتيون خانجيان
فيصل محمد ناصر

كيغام ميناس اسطيفان
محمد عبد الحميد صالح
مرفن جوزيف برني
مشتاق البير يوسف عبو
نافع بلال الصفار
نديم جبرائيل زبوني
نصار وديع نصار
وائل محمد حسين المعلمه‌جي
هراند جير ياركير يستيجيان
يوسف سهيل ادوار جرجي

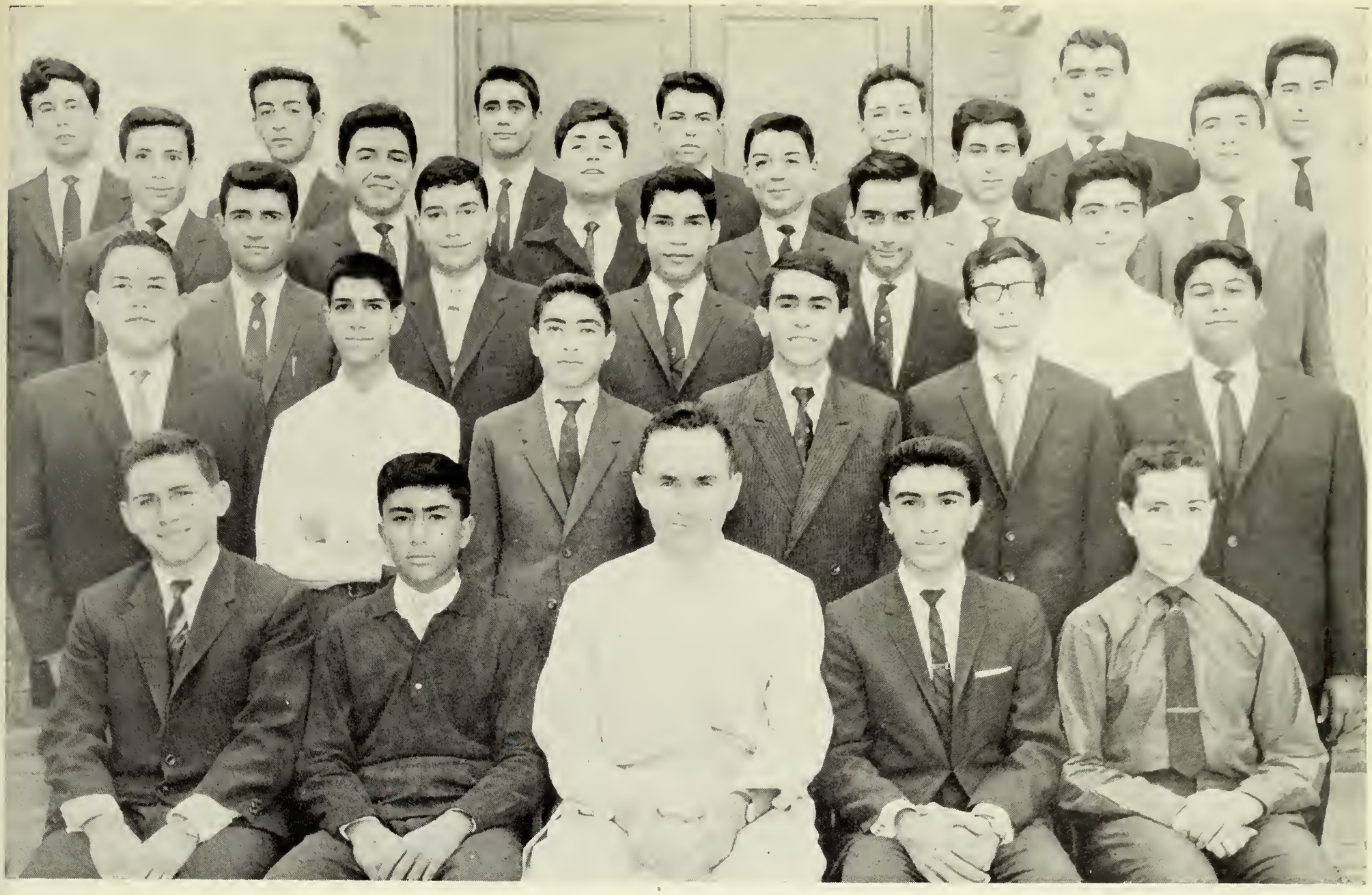

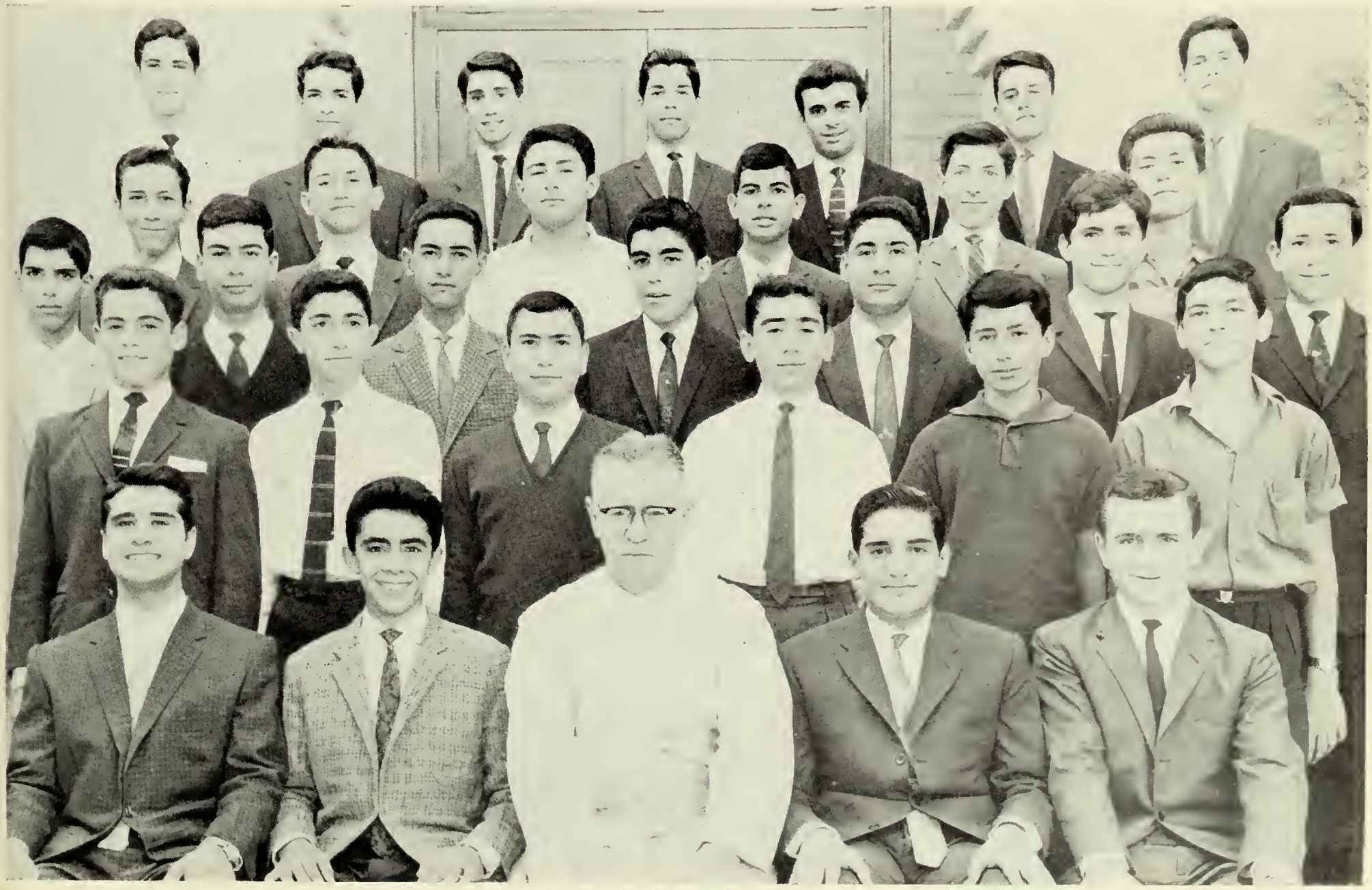

Rev. Edward F. Madaras, S.J.

احمد عبدالله عزيز باجلان
ادور فائق جورج
ارمين ارشافير اغاباب
اكرم علي حميد العطار
امجد ممتاز اكرم العمري
اوس شاكر مصطفى سليم
باهر عبد اللطيف منصور
بديع كامل يعقوب صبو
حازم نائف هرمز برنوطي
حسان انور كيسو
حسني وديع حبوش

خالد كمال حسن
خليل ابراهيم الغزالي
سرمد يوسف هرمز
سعد جعفر عباس علاوي
سعد عدنان شاكر
سهيل نجم عبد الله
شكيب الياس بطرس حلبو
ضياء توفيق شريف
عادل مهدي صالح الراوي
عدنان صبيح جميل
علي فرج الصالح

فائق يوسف جرجيس تكمجي
فرنسيسكو لورنزو روكا
كمال قاسم حسن
كنعان محمد مكيه
لطيف ابراهيم علي
لينارت هاول يعقوب
معن عبد المهدي الاشيقر
نبيل عبد الرزاق الفريح
نمير كمال اسكندر هندي
هشام كامل القصاب
يوسف سليم فنان

3A

Sixth row: (left to right) Kanaan Makiyya; Francis Roca; Husni Habboush; Saad Allawi; Maan al-Ashaiker; Joseph Finan.

Fifth row: Adnan Sabih; Ahmad Bajalan; Ali Faraj; Latif Ibrahim; Khalil Ibrahim.

Fourth row: Dhia Sharif; Namir Kamal; Saad Shakir; Leonard Yaqub; Sarmad Hermes; Hazim Barnuti.

Third row: Aws Salim; Suhail Najim; Hassan Anwar; Amjad al-Umari; Bahir A-Latif.

Second row: Badi' Kamil; Shakib Halabu; Akram al-Attar; Kamal Qassim; Faiq Tuqmachi; Khalid Kamal.

First row: Nabil al-Fraiah; Armand Arshavir; Fr. Madaras, S.J.; Hisham al-Qassab; Edward Faiq.
(Absent: Adil Mahdi)

Mr. Nuri Al-Qaisi

Fifth row: (left to right) Melcon Kaspar; Sabah Tummina; Nazar al-Mudallal; Faris Faddu; Nihad Jassam; Butros Shamun; Ali al-Shawi; Fuad A-Hadi.

Fourth row: Farid Muallim; Istabruk al-Imam; Nazar Farjo ;Maan Taha; Kamil Abbas; Hermes Skender.

Third row: Iyad al-Ubaidi; Rufail Rumanos; Amir al-Atrachi; Imad Jamil; Rawa' Ismail; Falah Astrabadi; Shawqi Halata.

Second row: Sarmad Salih; Zuhair al-Wahab; Johnny Makhai; Hagop Anserlian; Alex Salibian; Thamir Bunni.

First row: Jawad al-Zubaidi; A-Salam al-Khudhairi; Fr. Merrick, S.J.; Hani Akkawi; Hanna Yaqub.
(Absent: Sarkis Badalian)

Rev. Joseph P. Merrick, S.J.

3B

استبرق محمد علي الامام
الكس سورين صليبيان
اياد فخر الدين العبيدي
بطرس كوريا شمعون منصور
ثامر غانم بني
جواد كاظم الزبيدي
جوني ميخا حنا ميخاي
حنا يعقوب ماريا
رواء اسماعيل ابراهيم
روفائيل رومانوس ادم
زهير محمد حسن الوهاب

سركيس سورين بادليان
سرمد صالح عبد القادر
شوقي فرح حيلاته
صباح ناظم توميتا
عامر سالم نجم الدين الاطرقجي
عبد السلام صبري الخضيري
علي حاج عباس الشاوي
عماد جميل توما دكي
فارس خليل ابراهيم فدو
فلاح عبدالرؤف عبدالكريم الاستربادي
فؤاد فلاح عبد الهادي باقر

كامل عباس مهدي
معن طه مكي
ملكون الياس كسبار
نزار بطرس داود فرجو
نزار محمد بسيم المدلل
نهاد جسام محمد الشاهري
هاكوب ليون انسورليان
هاني توفيق عكاوي
هرمز اسكندر القس عوديش
يهودا فريد عزره

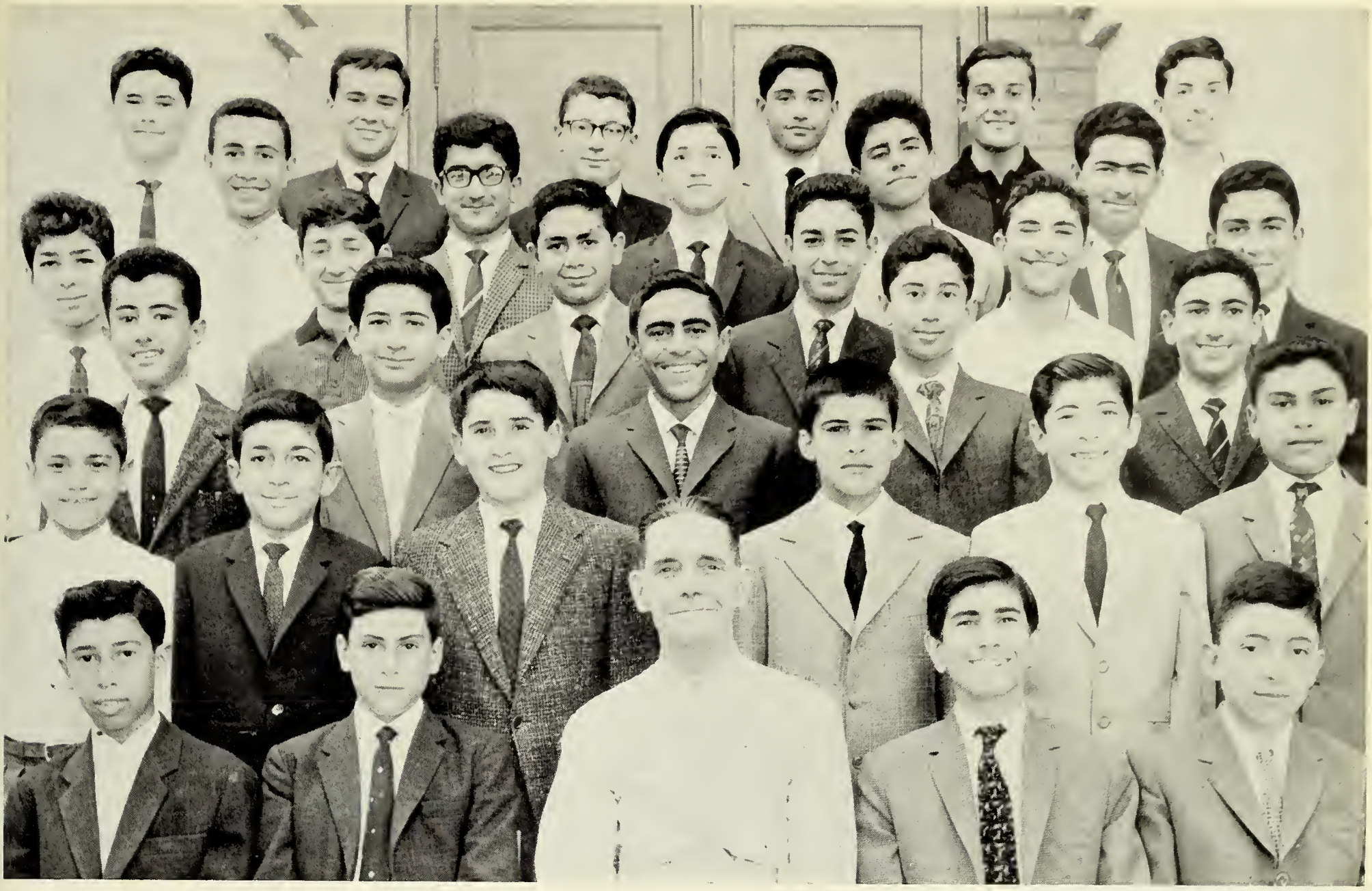

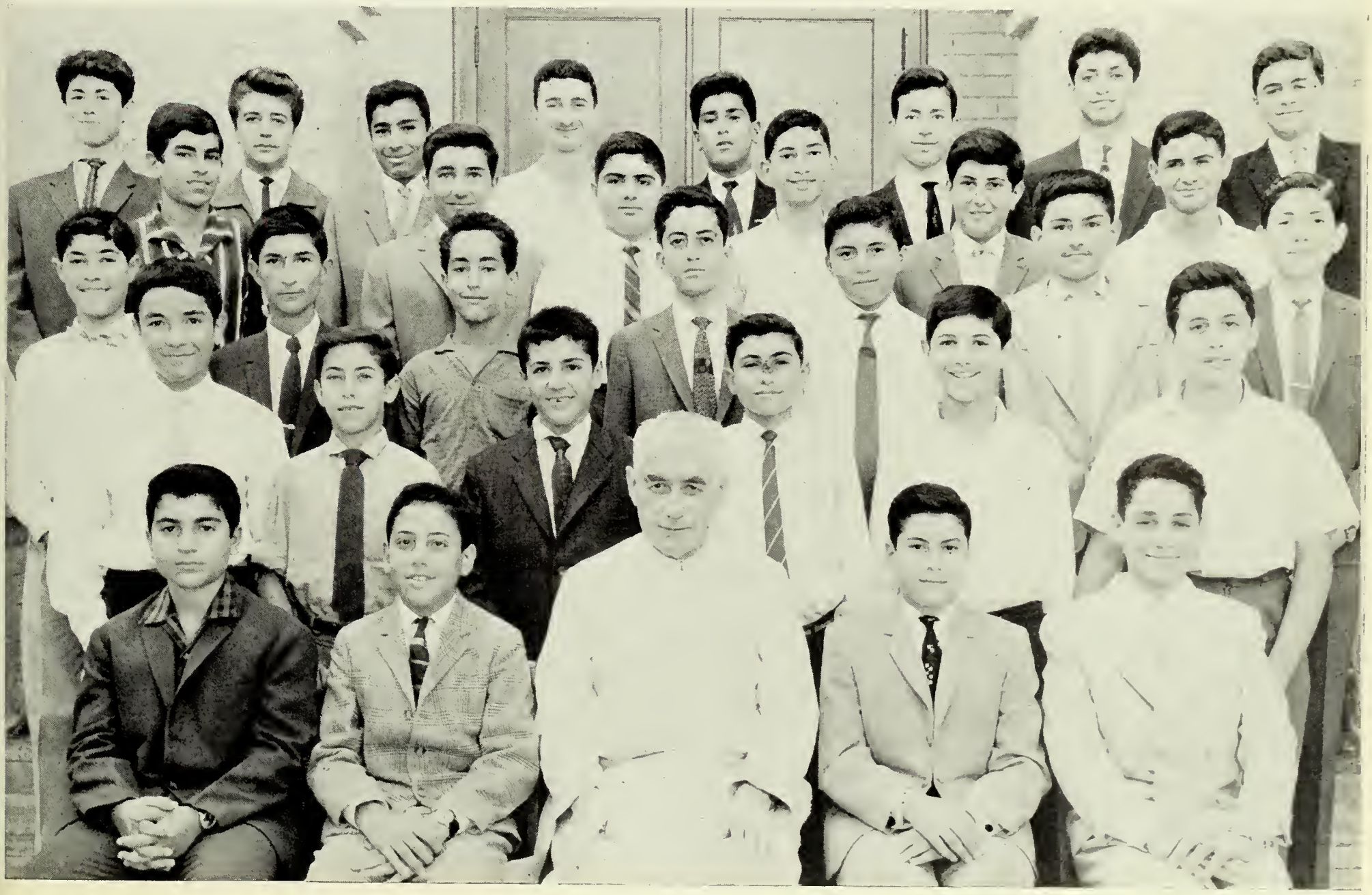

Rev. Robert F. Regan, S. J.

اسامة زكي الريحاني
اقدام خليل عسكر
حكمت حنا فيليب
خالد اباذر الحاج عطيه
داود فهد جيبجي
رميز جمال عمر نظمي
زهير جميل صادق
زير عبد الرحمن عبد الله
سامي عبد الحميد موحان خيرا لله
سعيد مئير ابراهيم عبده
قيس فرج خمو

صباح سليمان اورو
عبد العزيز محسن الخفاجي
عبد الهادي حسن البياع
عدنان ناصر حسين الذهب
علي عبد اللطيف الحلي
عماد صالح السامرائي
عيسى توما سلومي
فارس رزوق شماس
فارس يوسف حداد
فراس احمد محمود النعيمي
كمال رزق الله تيسي

لؤي عبد علي الخليل
محمد عبد الامير رحمة الله
محمد كمال توفيق السامرائي
منير ديشومي
نبيل يوسف فرنسيس ميخاي
هاني خورشيد سعيد
هراج ليون ملكونيان
يبرات ميكائيل ايفانيان
يحي فريد الدوري
يوسف فضل يوسف العلوي

3C

Sixth row: (left to right) Hraj Melconian; Zuhair Jamil; Khalid Atiyya; Imad al-Samarrai; A-Aziz al-Khafaji; Muhammad Rahmatallah.

Fifth row: Hani al-Saudi; Luay Abid; Zir A-Rahman; Usama al-Raihani; Hikmat Philip.

Fourth row: Firas al-Naimi; Muhammad al-Samarrai; Faris Shammas; A-Hadi al-Baya; Ramiz Nadhmi; Nabil Makhai.

Third row: Said Abda; Kamal Tessy; Adnan al-Dhahib; Faris Yusuf; Munir Dishu.

Second row: Issa Tuma; Yeprat Evanian; Iqdam Asker; Yahya Ferid; Sabah Sulaiman; Yusuf al-Alawi.

First row: Sami Khairulla; Daud Jabaji; Fr. Regan, S.J.; Ali al-Hilli; Samir Faraj.

Mr. Yahya al-Thalabi

Fifth row: (left to right) Basil al-Shawwaf; Romeo John; Muwaffaq Qattan; Raad Kattula; Vartkis Hagopian; Nuhad Thwainy; Jalal Bonjukian; Martin William.

Fourth row: Amar Chalmaran; Basil Yusuf; Petio Kaku; Ali Abbas; Jaffar Jaffar; Riadh Habboush.

Third row: Udai Akram; Murad al-Shaikh; Costal Jihad; Edmund Paulus; Ghassan al-Halabi; Wayil al-Khudhairi; Mazin al-Gailani.

Second row: Riadh al-Sabti; Imad Jan; Raouf Yusuf; Imad Ibrahim; Riadh Jabburu; Adil Abbosh.

First row: Mahir Abbas; Vahe Azadian; Fr. Sullivan, S.J.; Firas Haqqi; Raad al-Qaisi

Rev. Robert J. Sullivan, S. J.

3D

ادمون جيمس بولص
باسل نجدة الشواف
باسل يوسف المعمار
بيتوكاكو لازار
جعفر محمد جواد جعفر
جلال استيفان بونجيكيان
رعد طوبيا كتولا
رعد عبد الوهاب القيسي
رؤوف يوسف قاشات
روميو جان سركيس
رياض رؤوف محمد السبتي

رياض نعيم جابرو
رياض وديع حبوش
عادل ميخائيل عبوش
عدي اكرم عثمان العبيدي
علي عباس كاظم
عماد ابراهيم الخفاجي
عماد جان باكوس
عمار نجم الدين جلميران
غسان عبد الوهاب الجلبي
فاهي ليباريد ازاديان
فراس حقي عبد الكريم

قسطل جهاد الربيعي
مارتين وليم بيرا
مازن عبد المنعم الكيلاني
ماهر عباس شعبان
مراد انور مراد الشيخ
موفق صادق علي قطان
نهاد فرح تويني
وائل كمال الخضيري
هاكوب ماردروس هاكوبيان

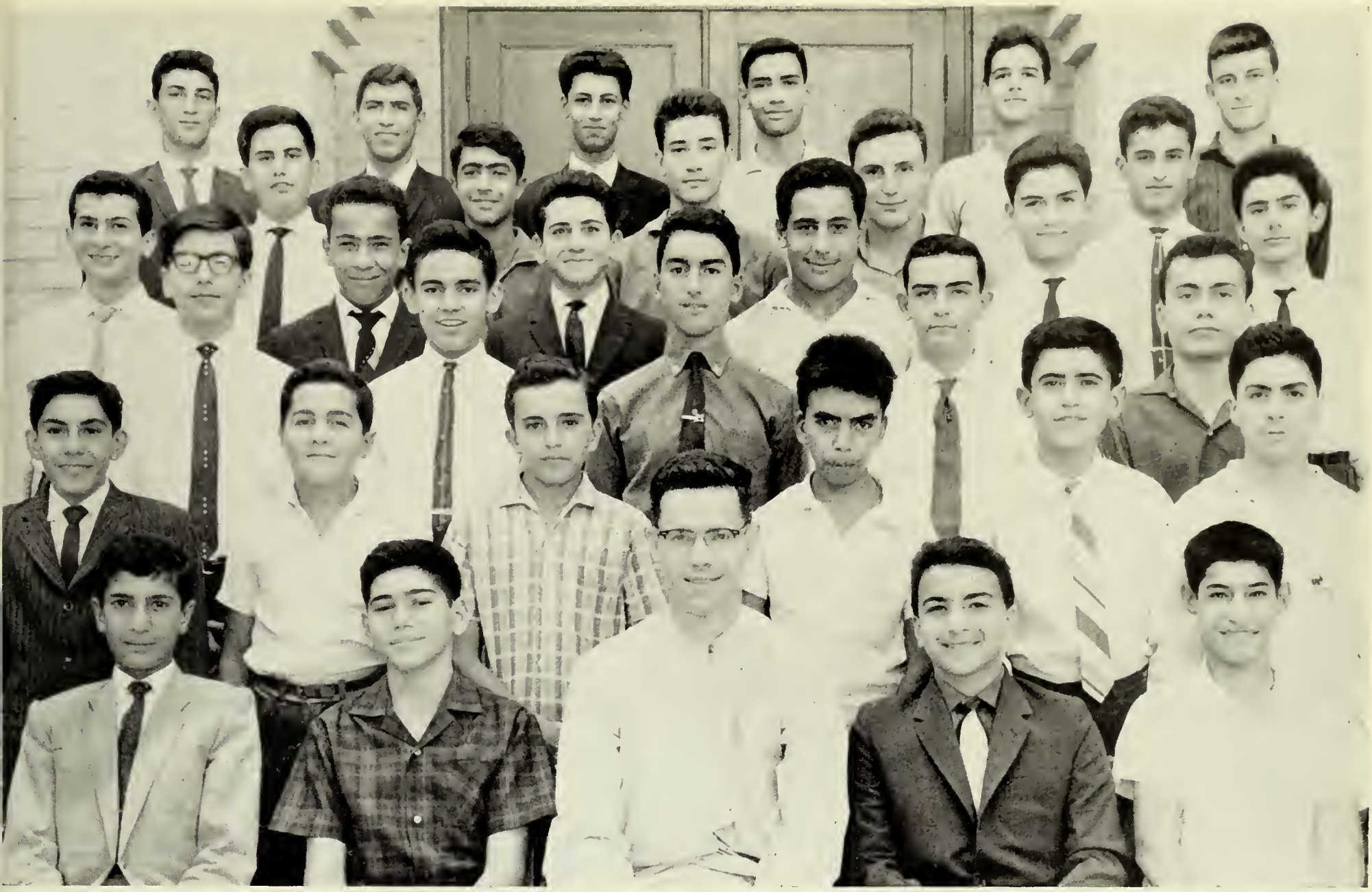

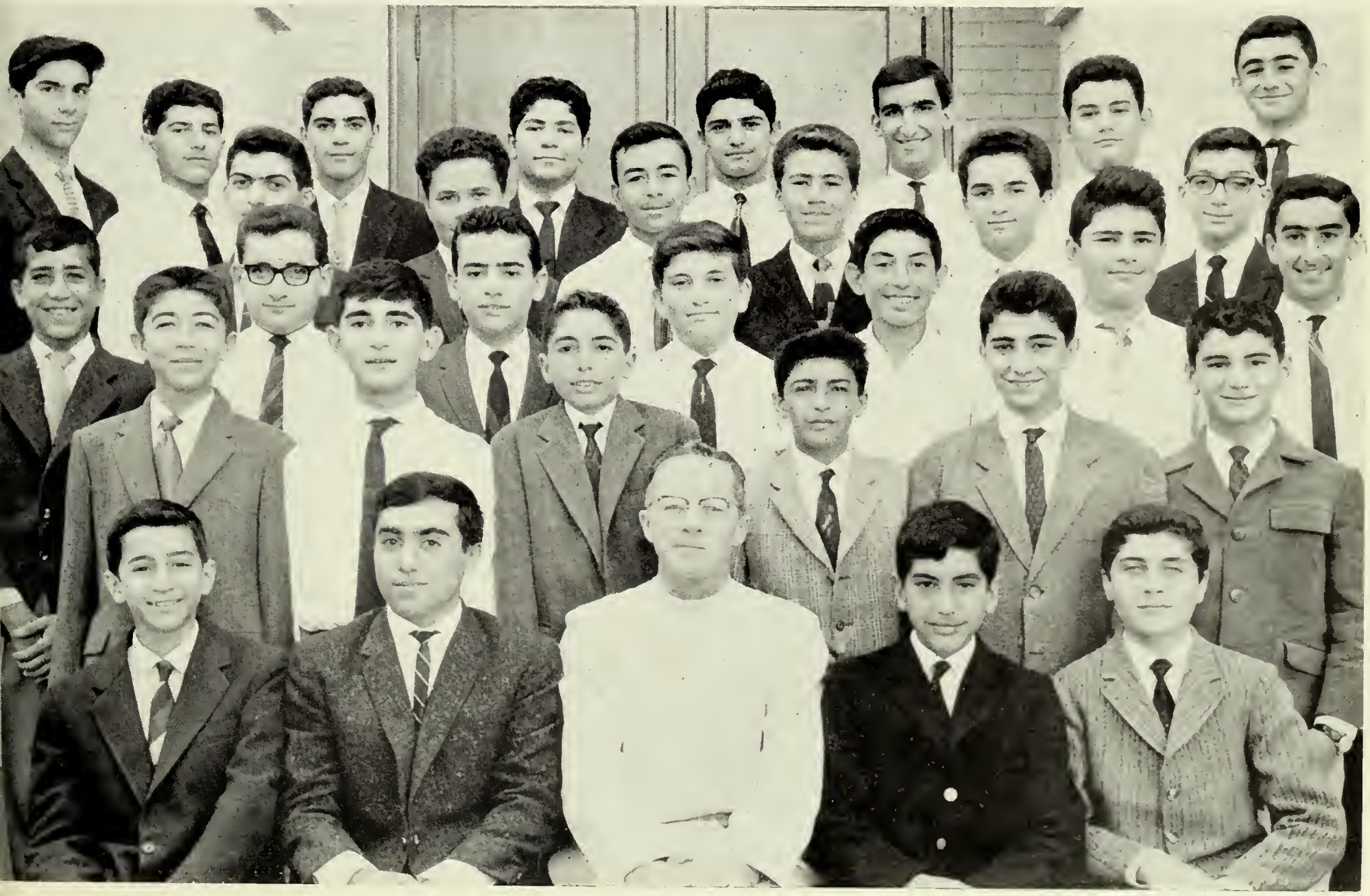

Rev. Sidney M. MacNeil, S. J.

البير موشى ابراهيم عبد الله
اسامة احمد الخوجه
توماس سركيس ازايان
جمال الدين يوسف كوركيس
جميل سيد صالح طعمه
جورج جون غندور
جوزيف جورج توما
حسام الدين شاكر عناني
داود ابراهيم محلب
رامون سورين نزاريان
رياض احمد حسن السيد

سامان توفيق احمد قزاز
سامي حنا حنوش
سمير صالح مزعل السعيدي
سهيل عبد الكافي محمد
صالح عبد العزيز الكحيمي
طارق عبد الجبار العاني
عبد القادر خالد البسام
عدنان فاضل عباس .
غازي فيصل نجم الدين
فائق صليوا خمو
فيكين سولاك هوفسيبيان

كرمانج شيخ عارف الطالباني
كلبرت سركيس زيا
لؤي ميخائيل تبوني
ماهر حنا برخو
ماهر مزاحم الشابندر
مخلص لويس يوسف
مكرم بطرس سمحيري
منذر يوسف جبوري
موفق سعد الله قندلا
وسيم عبد القادر الكبيسي

3E

Sixth row: (left to right) Riadh al-Sayad; Vikin Hovsepian; George John; Joseph Tuma; Muwaffaq Kandala; Salih al-Kuhaimi.

Fifth row: Mahir Hanna; Samir Salih; Jamil Tu'ma; Albert Moshi; Usama Ahmad.

Fourth row: Suhail A-Kafi; Mahir Muzahim; Ghazi al-Atrachi; Makram Samhiri; Mukhlis Louis; Saman Qazzaz.

Third row: Daud Ibrahim; Hosamaddin Anani; Luay Tappouni; Jamaladdin Yusuf; Sami Hanna.

Second row: Thomas Azaian; Adnan Fadhil; Gilbert Serkis; Faiq Sliwa; Ramon Nazarian; Munthar Yusuf.

First row: Wasim al-Qubbaisi; A-Qadir al-Bassam; Fr. MacNeil, S. J.; Kirmanj al-Talibani; Tariq al-Ani.

Mr. Nasir Taqtaq

Fifth row: (left to right) Samir Yusuf; Muhammad al-Khazrachi; Faiq Daud; Fraidun A-Karim; Vahe Gharibian; Yerwant Krikor; Armin Skenderian; Shihab al-Sarraf.

Fourth row: Sami Arshak; Nail Nuri; Salman Daud; Wasim Wadi'; Itimad Yusuf; A-Qadir al-Assaf.

Third row: Usama al-Shabibi; Kamal Dadda; Iyad Gabriel; Wahab Muhammad; Said John; Nail Shammami; Dhafir al-Fattal.

Second row: Azim al-Sanawi; Yusuf A-Latif; Faris Faraj; Ali Ghalib; Nasir Maskoni; Tawfiq al-Bassam.

First row: Saad al-Sarraf; Emmanuel Dinkha; Fr. Mahoney, S.J.; Ghassan al-Saigh; Mazin Shawqi.

3F

Rev. John L. Mahoney, S. J.

ارمين يوسف اسكندريان
اسامة محمد حسين الشبيبي
اعتماد يوسف خليل فوزي
اياد اميل جبرائيل
توفيق خالد البسام
خاجيك ارشاك يوسف
سعد عبد الحسين الصراف
سعد جان فرج
سليمان داود حميد
سمير يوسف صبري
شهاب الدين احمد حامد الصراف

ظافر صادق جاسم الفتال
عبد القادر عبد الرحمن العساف
عزام عبد الحليم السنوي
علي عباس علي غالب
عمانوئيل دنخا زيا
غسان نجيب الصائغ
فارس فرج عبد الرحيم بني
فائق داود صادق
فريدون عبد الكريم
كمال الياس دده
مازن فكرت شوقي

محمد عبد المجيد الخزرجي
نائل رزوق يوسف شمامي
نائل نوري عبد الوهاب الخضيري
نصر يوسف يعقوب مسكوني
واهي همبرسوم الله وردي
وسيم وديع سليم
وهاب محمد عبد الوهاب
يرواند كريكور يغلدجيان
يوسف عبد اللطيف خالد

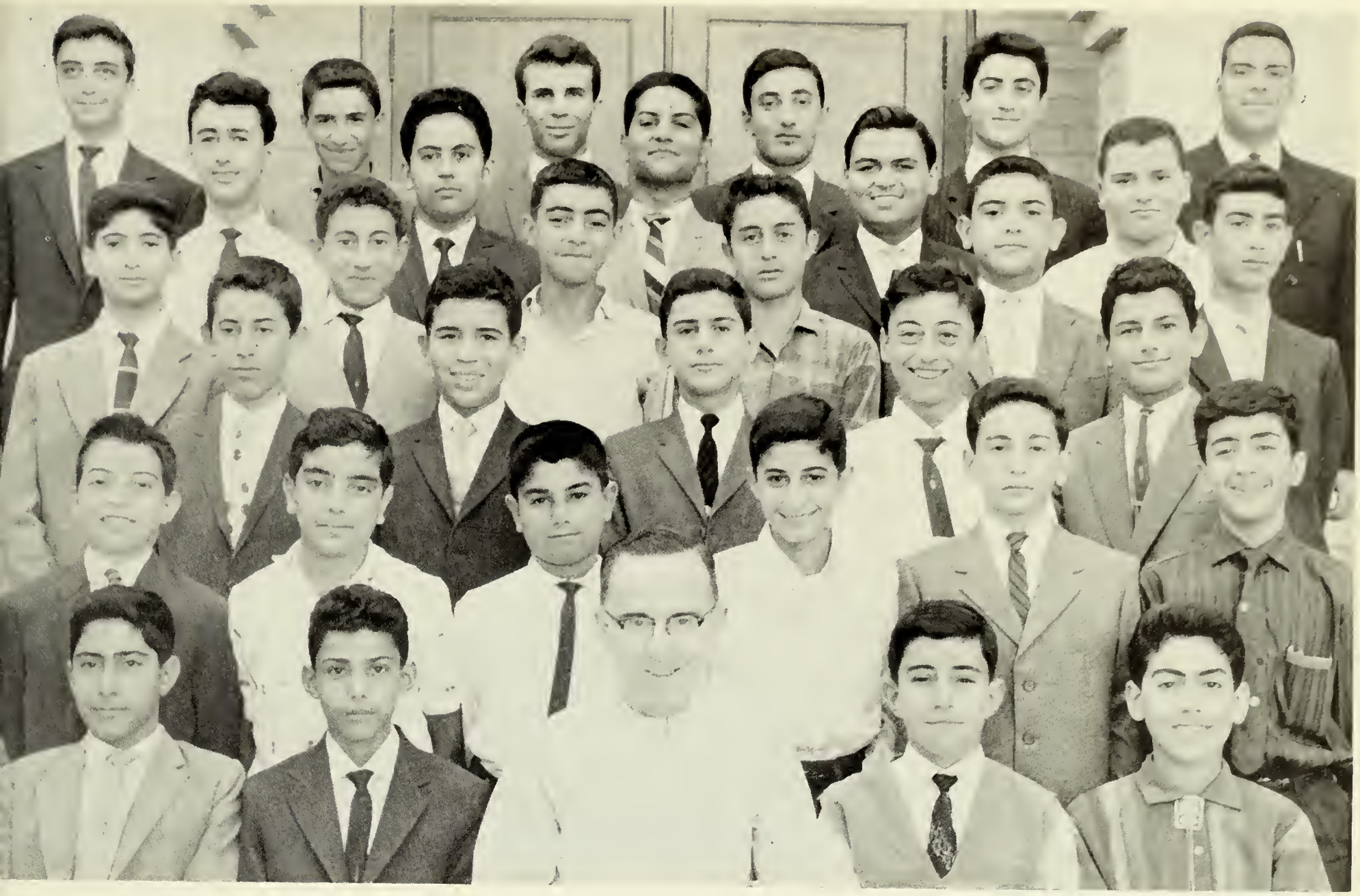

Rev. David O. Travers, S. J.

ارا ستراك اوانيسوف
اسماعيل عبدالكريم كنه
اميل ناصر عزو
جابر يعقوب ادمو
جلال فائق جورج
حاتم جاسم مخلص
حازم عبد الواحد خلف
رعد عبد الله علي الادهم
زهير ايليا داود
سالم داود يوسف
سعد شاكر الدجيلي

سلم سعدي علي
سهيل اسحاق يونان
ضياء نعمان انطون
عباس احمد الشالجي
عصام ابراهيم الخفاجي
علاء توفيق شريف
علاء حسين محسن
علي حسين القريشي
علي عبد الله كبه
علي غالب حسين الحداد
علي محمود جعفر

عمر نجيب اليعقوبي
لؤي عبد الهادي الحافظ
ليث فالح القصاب
مازن عبد الجبار اسماعيل
موفق عبد الصاحب علي
نبيل نعوم منصور كجي
نزار جورج منصور
نمير ابراهيم ميرخان
نوبار ارام اسكندر سيتيان
وليد هرمز منصور عربو

2A

Sixth row: (left to right) Ali al-Quraishi; Ismail Kanna; Ali Abdullah; Ali Ghalib; Suhail Yonan; Abbas al-Shalji.

Fifth row: Mazin Ismail; Umar al-Yaqubi; Salim Daud; Ali Mahmud; Isam Ibrahim.

Fourth row: Namir Ibrahim; Nubar Sethian; Ala Husain; Nabil Naum; Dhia Naman; Hatem Mukhlis.

Third row: Raad Abdullah; Saad Shakir; Ara Ovanessoff; Luay al-Hafidh; Muwaffaq A-Sahib.

Second row: Jalal Faiq; Zuhair Elia; Selem Saadi; Hazim Makiyya; Walid Hermes; Nazar George.

First row: Laith al-Qassab; Emil Azzo; Fr. Travers, S.J.; Ala Sharif; Jabir Adamo.

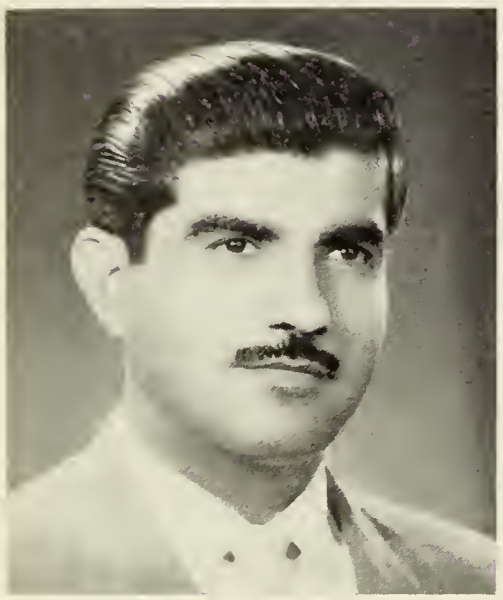

Mr. Hasan Muhammad Husain

Sixth row: (left to right) Saib Qalamchi; Muayyad Mahmud; Thamir Jorani; Hani Elias; Freddy Emmanuel; Garabet Atanossian; Jamil Metti.

Fifth row: Leo Sequeira; Shuman Daud; Falih al-Zahawi; Munir Fadhil; Akram Korkis

Fourth row: Sami Shaban; Nabil Yusuf; Namir Bahjat; Raad Agoubi; Khalid Jurjis; Sabah Ayoub.

Third row: Khudhair Haddad; Ismail Ayoub; Mufid al-Umari; Varujan Khalil; Eddy Hakim.

Second row: Tariq Naji; Adil Yusuf; Jalal Halabu; Nufal Nadhir; Luay Noel; Faris Ismail.

First row: Harith Munib; Nelson Yusuf; Mr. Farmer; Manaf Salih; Jamal Jurjis.

Mr. H. Robert Farmer

2B

اسماعيل ايوب المامو
اكرم كوركيس نعمو
ايدي شفيق حكيم
ثامر خليل عبد الوهاب الجوراني
جلال فرج حلبو
جمال شمعون جرجيس
جميل فيليب متي
حارث منيب محمد
خالد جرجيس عبو
خضير عباس حداد
رعد عكوبي استيفان

سامي جعفر كاظم شعبان
شومان داود عوده
صائب عبد الحسين قلمجي
صباح ادور ايوب
طارق ناجي عبدالقادر الزهاوي
عادل يوسف البنا
فارس اسماعيل فياض
فاروجان خليل آقاي
فالح ناظم الزهاوي
فريدي عمانوئيل يعقوب
كرابيت ارتين اتانوسيان

لؤي نوئيل لورنس
ليو وليم سكويره
مفيد نسيب العمري
مناف صالح داود السلمان
منير فاضل عون
مؤيد محمود لطفي
نبيل يوسف شلي
نلسن يوسف ميخائيل
نمير بهجت منصور
نوفل نذير يونس
هاني الياس منصور

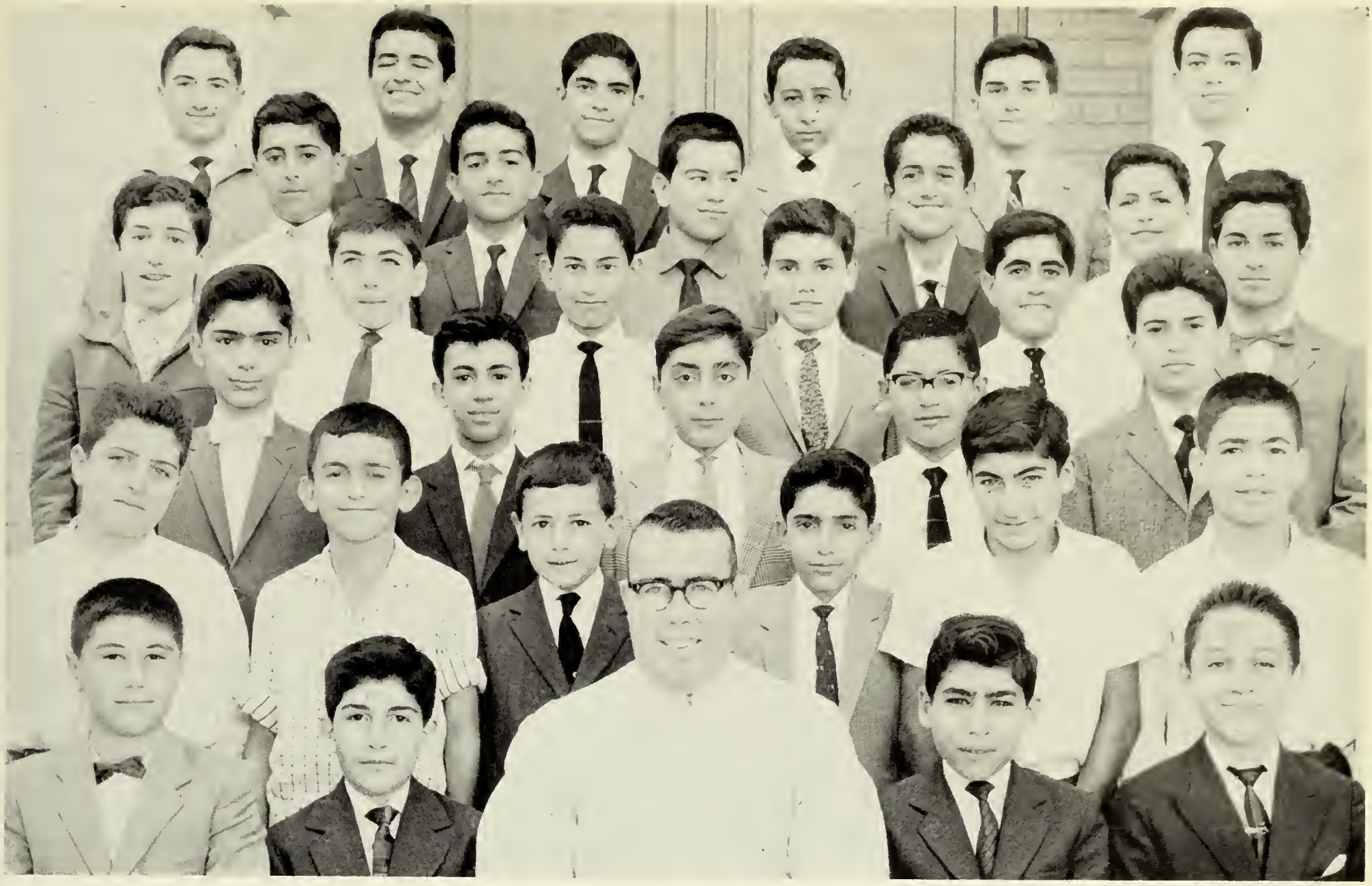

Mr. Paul T. Sullivan

ابراهيم جواد الساعاتي
احمد عبد الرزاق شكاره
استيف يوسف بونيان
انيس كمال فوزي
بولص كوريا عكاش
جاك جوزيف جورج
جورج ايوب جورج
دوكلس رولند اماراسكيرا
رضا احمد الساعاتي
رعد جميل منكانا
روبرت اشور برهاد
سالم داود سلمان
سامي بوداغ ماروكيل
سعد صالح مصطفى العجوز
سلار عبد القادر بابان
سمير سلمان يوسف
شاهين هاكوب شاهينيان
صباح صديق حسن
طارق احمد ال برم
طه داود الشواف
عامر جهاد عبد المجيد
عبد الرزاق عبد الجبار الانصاري
فارس فرج عوديش
فاهي ليباريد ازاديان
فرانسيس شليمون يوسف
كمال جرجيس تاتو
مضر غسان شوكت
منذر اميل لورنس
منير انور الحسني
ميساك هايكاز كاسكانيان
نزار ناظم جرجيس
نمير خورشيد السعودي
وليد جلال الدين سعيد

2C

Sixth row: (left to right) Robert Parhad; Salar Baban; Nazar Nadhim; Jack Joseph; Taha al-Shawwaf; Francis Shlaimun.

Fifth row: Paulus Akkash; Munir al-Hasani; Misak Kasganian; Anis Kamal; Sami Marugil; Samir Salman; Shahen Shahenian.

Fourth row: Amir Jihad; George Ayoub; Salim Daud; Vache Azadian; Saad Salih; Steve Bonian.

Third row: Faris Faraj; Ahmad Shikara; Mudhar Shawkat; Ibrahim al-Saati; Namir al-Saudi.

Second row: Munthar Lawrence; Sabah Siddiq; Tariq Taha; A-Razzaq al-Ansari; Douglas Rowland; Raad Jamil.

First row: Kamal Jurjis; Jamil Yaqub; Mr. Sullivan; Ridha al-Saati; Walid Jalal.

Mr. Naim Kitto

Sixth row: (left to right) Daud Salman; Isam Edward; Falih A-Qadir; Najah Yusuf; Jamal Nasir; Khalid al-Awqati; Muhammad Isa.

Fifth row: Burhan Adil; Dhia al-Hariri; Nazar Ragib; Vartan Haiq; Sami Sequeira.

Fourth row: Mustafa Kannuna; Salih al-Mumaiz; Samir Haddo; Khalid Mahmud; Melvin Arthur; Fathi Bedri.

Third row: Namir Faraj; Ahmad Qanbar Agha; Makram Kalian; Munjid Qattan; Amir Jamil.

Second row: Hazim Elias; Jibran Yusuf; Raad Francis; Jamshid Armaghani; Sarmad Lans; Talal A-Salam.

First row: Amour George; Luay Salih; Mr. Reynolds; Sabri Shamun; Razziq Rassam.

Mr. Edward J. Reynolds

2D

احمد مهدي قنبر اغا
امور يوأب جورج
برهان عادل جلال
جبران يوسف عتيق
جمال ناصر شمعون
جمشيد محمد ارمغاني
حازم الياس قلابات
خالد جلال الاوقاتي
خالد محمود خالص
داود سلمان علوان
رازق داود رسام
رعد فرنسيس كزافير
سامي ارنست سكويرا
سرمد جورج لانس
سمير سليم هدو
صالح امين المميز
صبري شمعون موشي
ضياء كاظم الحريري
طلال عبد السلام جاسم
عامر جميل زيونه
عصام ادور قطه
فارتان هايك واهان
فالح عبد القادر حلمي
فتحي بدري فتحي
لؤي صالح التميمي
محمد عيسى عوده احمد
مصطفى محمود كنونه
مكرم البير قليان
ملفن ارثر كود سير
منجد عبد الرحمن قطان
نجاح يوسف طليا
نزار رجب الصفار
نمير فرج زكور

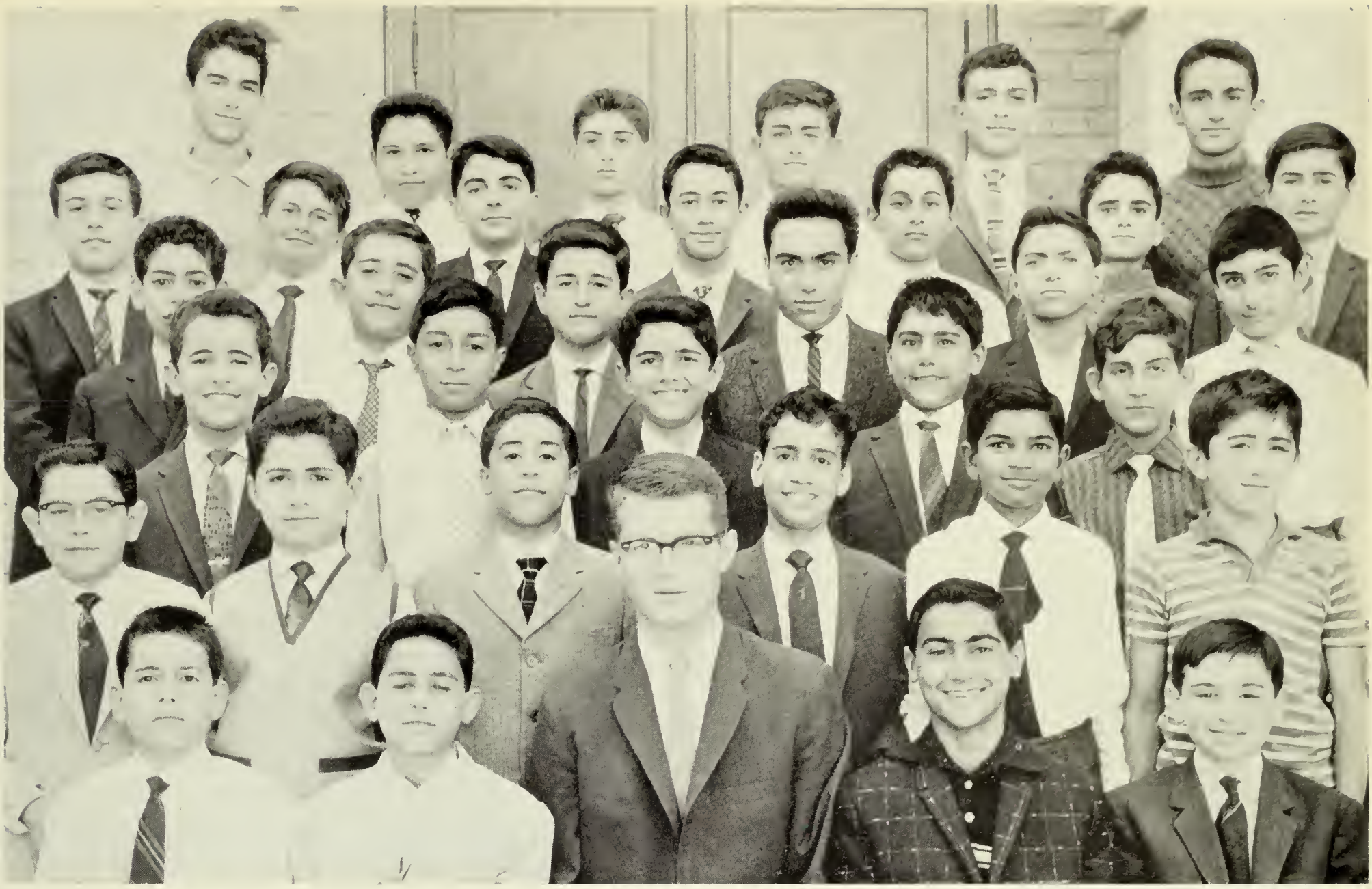

Rev. Charles W. Mahan, S.J.

ادمون مايكل ريحانه
اياد احمد قدري
بهاء اسكندر عزو
بيتر شمعون زوما
حارث خيري محمود
حازم نايف عزيز الجميلي
حسين جمال الراوي
خاجيك ارسين بدروسيان
رعد بهنام اسكندر خلف
رمزي كامل فتح الله دنو
ريمون يوأب جورج

زكي عبد المسيح بطرس
سامي رزوق نعوم طوبجي
سعد صادق خياط
سلام نوئيل ملك
سمير يوسف قرانه
سهمي ناصر نعمو
صباح روبين ملكو
صبري طوبيا سالم
صفاء مزهر مهدي العبيدي
عبد الحق ابراهيم السامرائي
عزام احمد معروف

عصام جسام محمد الشاهري
علي ناجي معروف
فاتح ميخائيل كساب
فاضل عباس البلداوي
فيصل عبد القادر ياسين العاني
قيس فضيل دقاق
لؤي نصرت بطرس زبوني
مالك هاشم جعفر الحسني
محمد عبد الرحيم العاني
مهند عبد الرزاق القطان
وجدي لويس نقاشي

2E

Sixth row: (left to right) Baha Alexander; A-Haq Ibrahim; Edmond Michael; Peter Zoma Muhammad al-Ani; Samir Qarana; Kachik Bedrossian.

Fifth row: Salaam Malik; Hazim Naif; Ramzi Kamil; Zeki A-Mesih; Luay Zabouni.

Fourth row: Harith Khairi; Saad Sadiq; Fatih Michael; Sabri Tobia; Azam Ahmad; Sahmi Nasir.

Third row: Wajdi Nakashi; Iyad Qadri; Isam Jassam; Ali Naji; Fadhil al-Baldawi.

Second row: Raymond George; Qais Fadhil; Raad Khalif; Husain Jamal; Sabah Robin; Faisal A-Qadir.

First row: Muhannad Qattan; Sami Razzuq; Fr. Mahan, S. J.; Safa Muzhir; Malik al-Hasani.

Mr. Faisal Najmaddin

◇◇◇◇◇◇◇◇◇◇◇◇◇◇◇◇◇◇◇◇◇◇◇◇◇◇◇◇

Sixth row: (left to right) Dinha Tobia; George Babana; Laith al-Saud; Iyad Philip; Shaul Naji; Antonius Hermes; Sami Salman.

Fifth row: Michael Atallah; Munthar Muhammad; Sabah Bedawid; Ali Muhammad; Qais Muhammad.

Fourth row: Hanna Shlaimun; Maan al-Gailani; Ghazwan Sabri; Nadir Naman; Namir Shaffu; Zaid Said.

Third row: Muhammad Bajalan; Ramzi Shakir; Salim Hanna; Habib Mansur; Andraus Arsanos.

Second row: Majid Mahmud; Yusuf al-Umran; Amar A-Aziz; Wadi Nwyia; Riadh Edmund; Wadud al-Qubbaisi.

First row: Albert Yusuf; Saad Cotta; Mr. Hanley; Nail Bashuri; Zia Spania.

2F

Mr. Michael Hanley

انطونيوس هرمز كولي
البرت يوسف يعقوب
اندراوس ارسانوس ياقو
اياد فيليب بشاره
جورج حسقيال زوره بابانا
حبيب شمعون منصور
حنا شليمون حنا
دنحا طوبيا كوركيس
رمزي شاكر شعبان
رياض ادمون لويس كتوش
زيا اسبانيا كبرائيل

زيد محمد سعيد نعمان
سالم حنا نعمو
سامي سلمان التكريتي
سعد يوسف قطه
شاؤل ناجي نونو
صباح بولص بيداويد
عبد الودود عبد القهار الكبيسي
علي محمد فهد العبيدي
عماد عبد العزيز الصفار
غزوان صبري عبد العزيز الحميدي
قيس محمد مولود

ليث احمد جاسم السعود
ماجد محمود قاسم
محمد عبد الله باجلان
معن عبد الكريم عبد القادر كيلاني
منذر محمد حبيب
ميخائيل ايليا عطا الله
نادر نعمان انطون
نائل البير بشورى
نمير جورج شفو
وديع شابو عيسى نويا
يوسف محمد كاظم العمران

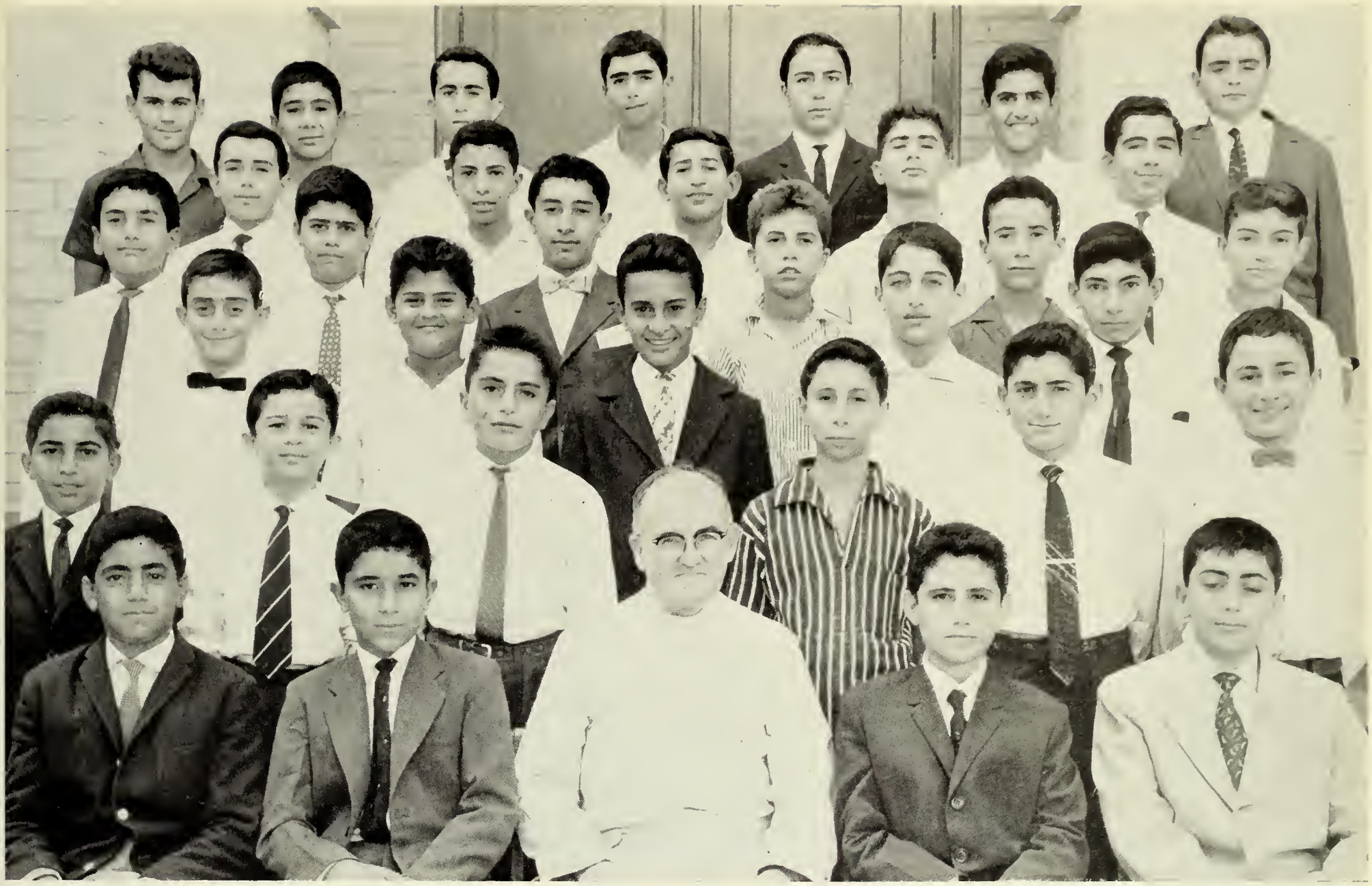

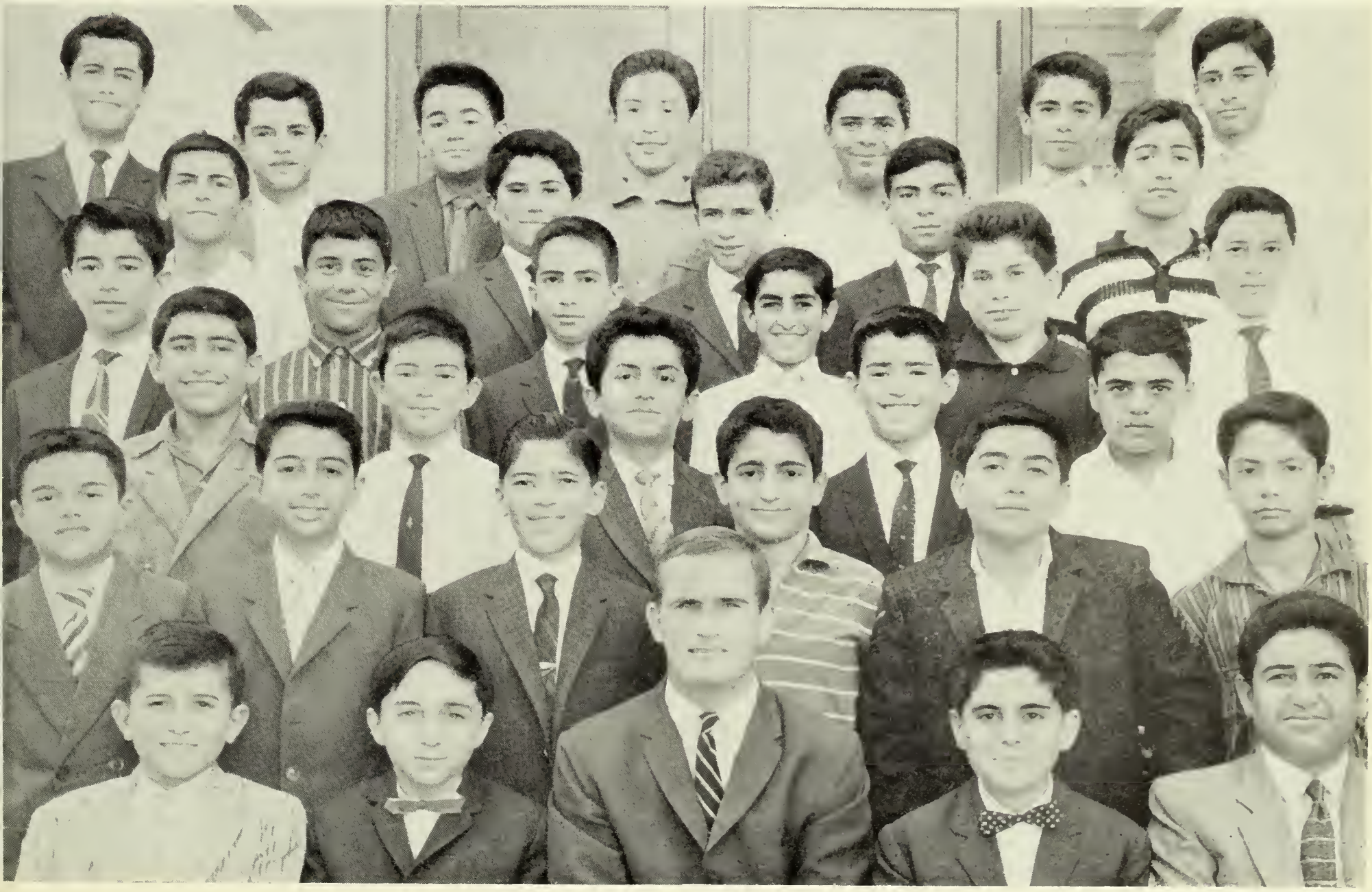

Rev. Yusuf Hanna Rufail, S.J.

الفريد انطوان تتر
انمار ابراهيم جرجيس
بوغوص يروانت كوركجيان
جاك يوسف يعقوب تكمجي
جمال محمد مهدي سعيد
جوزيف اسرائيل داويدا
حارث عبد الحميد بلال
حامد راضي حسين
خالد فرنسيس كساب
خضير عباس حسين السراج
رعد بهجت عمر كشمولة

روبرت يوحنة ميخائيل
ريكاردو فيلكس سكوره
سامي محمود حسن
سعد شاكر توفيق
سليم احمد حمدي
سمير جورج الياس جزيني
صباح بيتر جوجا
طالب ناجي طالب
عامر حبيب يوسف اسمرو
عصام عبد الدائم عبد الرزاق
عماد كامل توماس
فاهاك سركيس هوفاكيميان

محمد عبد المنعم عبد الوهاب مكيه
معن صبحي محي الين الخضيري
مناف خالد الدملوجي
منذر عزيز يوسف هدو
منير يوسف روفائيل الكوتاني
ناهل بيتر انطون
نوري يعقوب يوسف
نينوس يوسف ملك خوشابا
هاشم عبد المجيد الحديثي
هنري قيصر انجل
كارم بهاء عوني

2G

Sixth row: (left to right) Samir George; Anmar Ibrahim; Joseph Davida; Alfred Antwan; Hamid Radhi; Henry Angel.

Fifth row: Boghos Yerwant; Talib Naji; Ninos Yusuf; Sabah Peter; Salim Ahmad.

Fourth row: Amir Habib; Manaf al-Damaluji; Imad Kamil; Vahak Hovakimian; Jack Yusuf; Robert John.

Third row: Raad Kashmulla; Karim Awni; Khudhair Abbas; Khalid Kassab; Sami Mahmud.

Second row: Munthar Aziz; Jamal Mahdi; Isam A-Daim; Nahil Peter; Nuri Yaqub; Muhammad Makiyya.

First row: Ricardo Felix; Maan al-Khudhairi; Fr. Rufail S.J.; Harith Balal; Saad Tawfiq. (Absent: Hashim A-Majid; Munir al-Katani)

Mr. A-Qadir Hasan

◇◇◇◇◇◇◇◇◇◇◇◇◇◇◇◇◇◇◇◇◇◇◇◇◇◇◇◇

Fifth row: (left to right) Adil Shaya; Faiz Faraj; Saad Qunja; Umar al-Askari; Walid al-Askari; Muhannad Zakaria; Bassam Ali.

Fourth row: Matheos Matheossian; Joseph Nuri; Aqil Haj-Talib; Fadhil Abbas; Khalid Abdulahad; Jamal Jurjis.

Third row: Muwaffaq Daud; Iyad Bashir; Masud Aso; Mudhar Mahmud; Nasir Yusuf; Salim A-Hadi; Sinan Majid.

Second row: Isa Al-Shawi; Musa Bahiya; Salman Aziz; Sharko Naji; Amir Salman; Vanig Livon.

First row: Samir Safa; Khudhir Akkawi; Mr. Appleyard; Anwar Khayyat; Anthony Paulus.
(Absent: Mahmud Shakir; Yusuf Shahid)

2H

انتوني مارسيل بولص
انور ادمون خياط
اياد بشير يوسف فرنسيس
بسام علي مصطفى
جمال جرجيس تاتو
جوزيف نوري انطون خوري
خالد عبد الاحد عيسى
خضر بندلي سليم عكاوي
سالم عبد الهادي عواد
سعد توماس قونجا
سلمان عزيز جورج

سمير صفاء عبد الوهاب الخياط
سنان مجيد عبد الرزاق العاني
شيركو محمد ناجي حسن
عادل سعيد شعيا
عامر سلمان داود اوغسطين
عقيل طالب فليح
عمر زياد جعفر العسكري
عيسى مظهر احمد الشاوي
فاضل عباس كاشف الغطاء
فائز فرج نعمان حداد
ماثيوس صمصون ماطوس

محمود شاكر الجبوري
سعد اسو يوسف
مضر محمود حسين
موسى عمران موسى بهيه
موفق داود سلمان
مهند رشيد محمد زكريا
ناصر يوسف كوركيس
وانيك ليون ملكونيان
وليد قيس جعفر العسكري
يوسف شهيد يوسف

Mr. Richard Appleyard

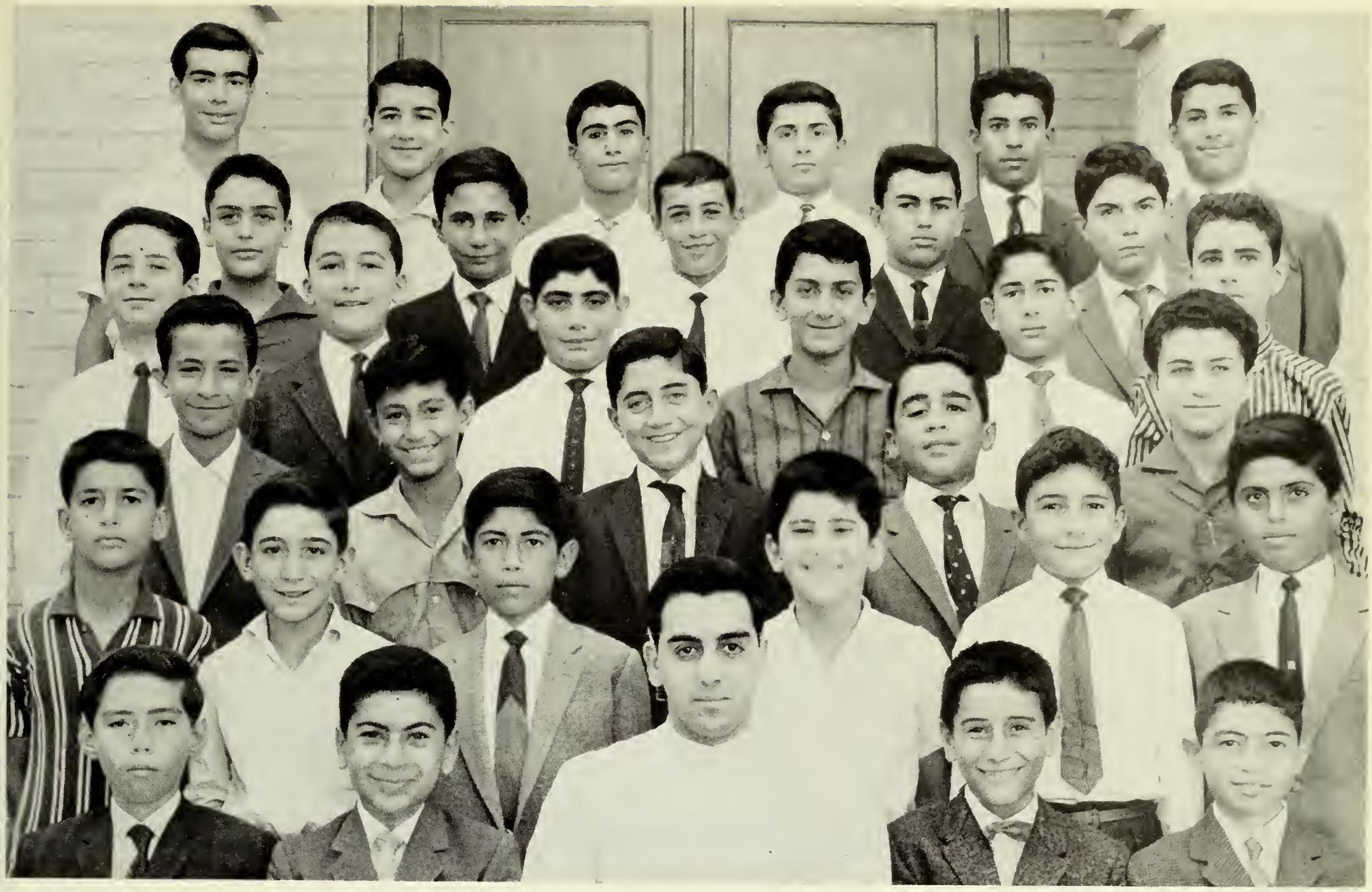

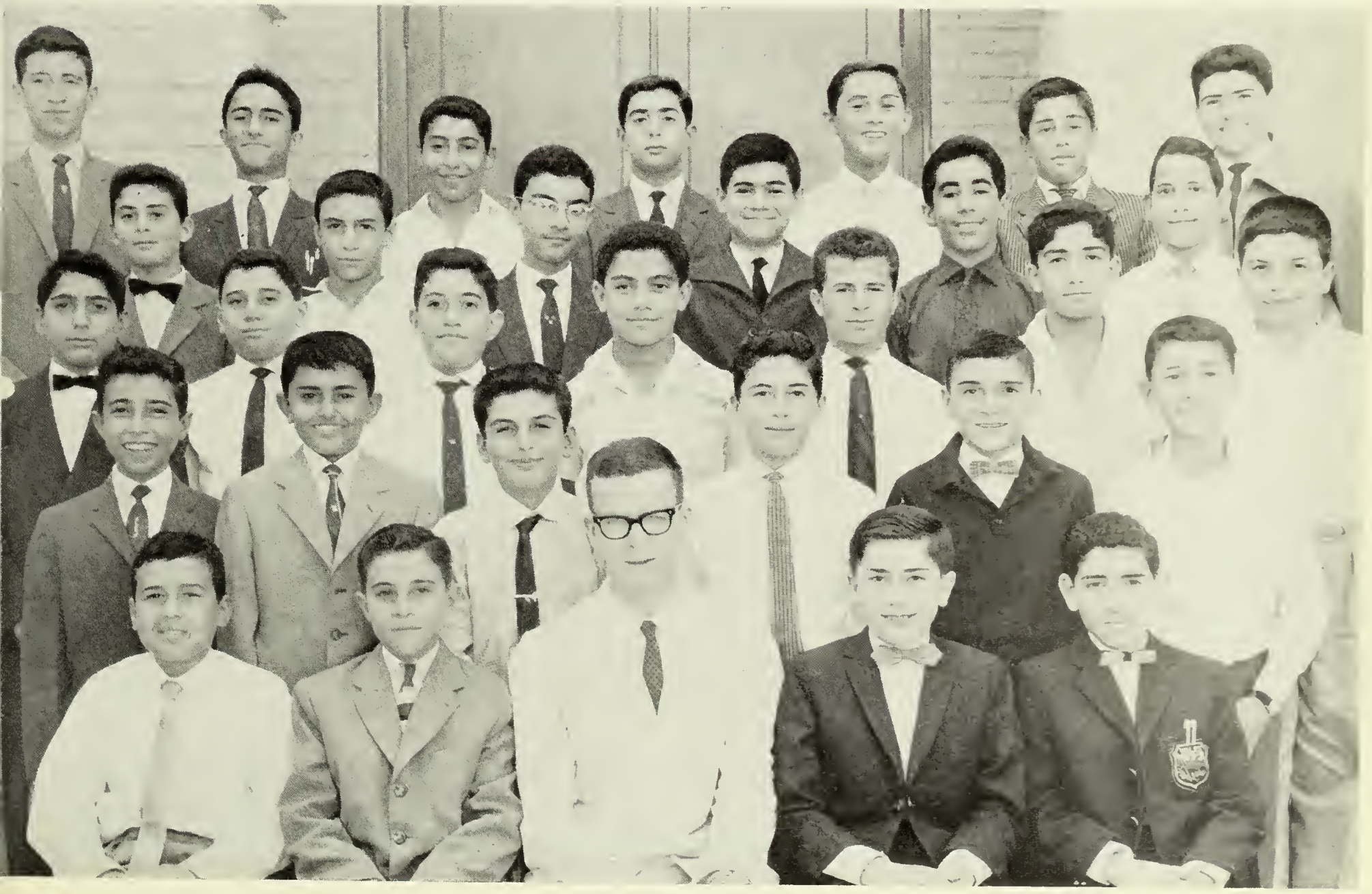

Rev. Joseph D. Quinn, S. J.

احمد وليد احمد
ارشام انترانيك ملكونيان
اسعد عبد المحسن عبد الكريم
اكوب اسطيفان اوهانيس
باسم احمد نجم الدين
جميل محمد بابان
حكمت جورج نعوم
ربير صادق بهاء الدين
رياض بولص جزراوي
رياض صادق علي
زكريا يحيي محمود
زيد عبد الله العمري

سرمد جورج كاكا
سعد حازم نامق
سعد محمد علي محمد المثنو
سعدون حبيب عبد الله
سورين زاوين ساد وخانوف
عادل عيسى بطرس
عبد المجيد عبد الكريم محمد
عزام عبد الرزاق قنبر اغا
عصام سلمان يلدو
عماد يعقوب يوسف كلي
عمر يوسف مصطفى آل ابراهيم
كبريال الياس البجاني

غياث سليم الصائغ
ليث عبد الستار عبد العزيز
محمد منذر زكي قدري
منير صالح عبد الامير كبه
نبيل يعكوب بطاح
نزار نجيب عمسو
نزار نعوم كجي
نوروز محمد اسماعيل
هيثم بشير اللوس
وائل فكرت شوقي
وضاح شاكر الجودي

1A

Sixth row: (left to right) Hagop Baklarian; Saad Ali; Ghiath Salim; Surin Zawin; Laith A-Sattar; Gabriel al-Bajani; Sarmad George.

Fifth row: Umar Yusuf; Riadh Sadiq; Wadhah al-Joudi; Basim Ahmad; A-Mujid A-Karim.

Fourth row: Muhammad Munthar; Asad al-Duri; Wayil Shawqi; Haitham Allos; Azam Qanbar Agha; Nabil Battah.

Third row: Nazar Amso; Jamil Baban; Zakaria Yahya; Arsham Melconian; Riadh Jazrawi; Nawros Ismail; Munir Kubba.

Second row: Saadun Habib; Ahmad Walid; Imad Yaqub; Zaid Abdullah; Usam Salman; Adil Isa.

First row: Said Namiq; Hikmat Naum; Fr. Quinn, S.J.; Nazar Naum; Raibir Sadiq.

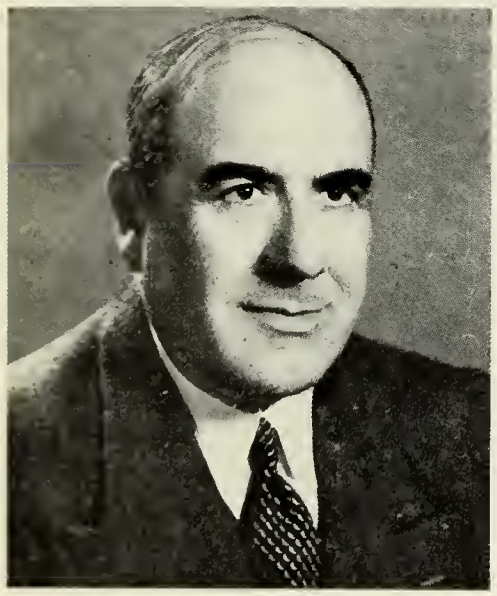

Mr. George Abbosh

Sixth row: (left to right) Jan George; Wadi' Zia; Husain Nasir; Senharib Dinkha; Khalid Mutieb; Ramiz Said; Baqir Sadiq.

Fifth row: Isam al-Ubaidi; Nimat Sabbagh; Sabih Jaffar; Mahmud Ahmad; Jalal Jibrail.

Fourth row: Saad Najib; Haitham Jassim; Amar Farjo; Shawkat Yusuf; Maan Ahmad; Rafi' Jalal.

Third row: Raad A-Wahid; Yusuf Elisha; Salim Metti; Samir Sadiq; Mazin al-Qassab; Varant Khachik; Baghdo Khalil.

Second row: Hasan Ali; Jibrail Ishu; Farqad Yusuf; Quraish Fazi'; Rupen Mazhagopian; Christy Douglas.

First row: Charles Maqsud; Nabil Hanna; Fr. Decker, S.J.; Ali Musa; Harith Fuad.

Rev. Neil F. Decker, S.J.

1B

باقر صادق البصام
بغدو خليل اقاي
جان جورج اسطيفان
جبرائيل ايشو يوسف
جلال جبرائيل ثويني
حارث فؤاد جواد
حسن علي عبود نصر الله
حسين ناصر الجناني
خالد متعب محروث
رامز سعيد داود جمعة
رافع جلال برجس
رعد عبد الواحد عبد الوهاب

روبين انطوان ميزهاكوبيان
سالم فريد متي
سعد نجيب محمد علي
سمير صادق منصور
سنحاريب دنخا زيا
شارل يعقوب يوسف مقصود
شوكت يوسف منصور
صبيح جعفر نوري
علي موسى الشماع
عمار بطرس فرجو
فارانت خاجيك ميخائيل
فرقد يوسف المقدسي

قريش فازع فجر
كرستي دكلس مرزوق الصائغ
مازن فالح عبد الفتاح القصاب
محمد عصام حسام الدين العبيدي
محمود رأفت احمد الجناني
معن احمد مكي العزاوي
نبيل حنا نعمو
نعمت نصوري نعوم صباغ
هيثم جاسم العزاوي
وديع زيا توما
يوسف ايلشيا سيدو

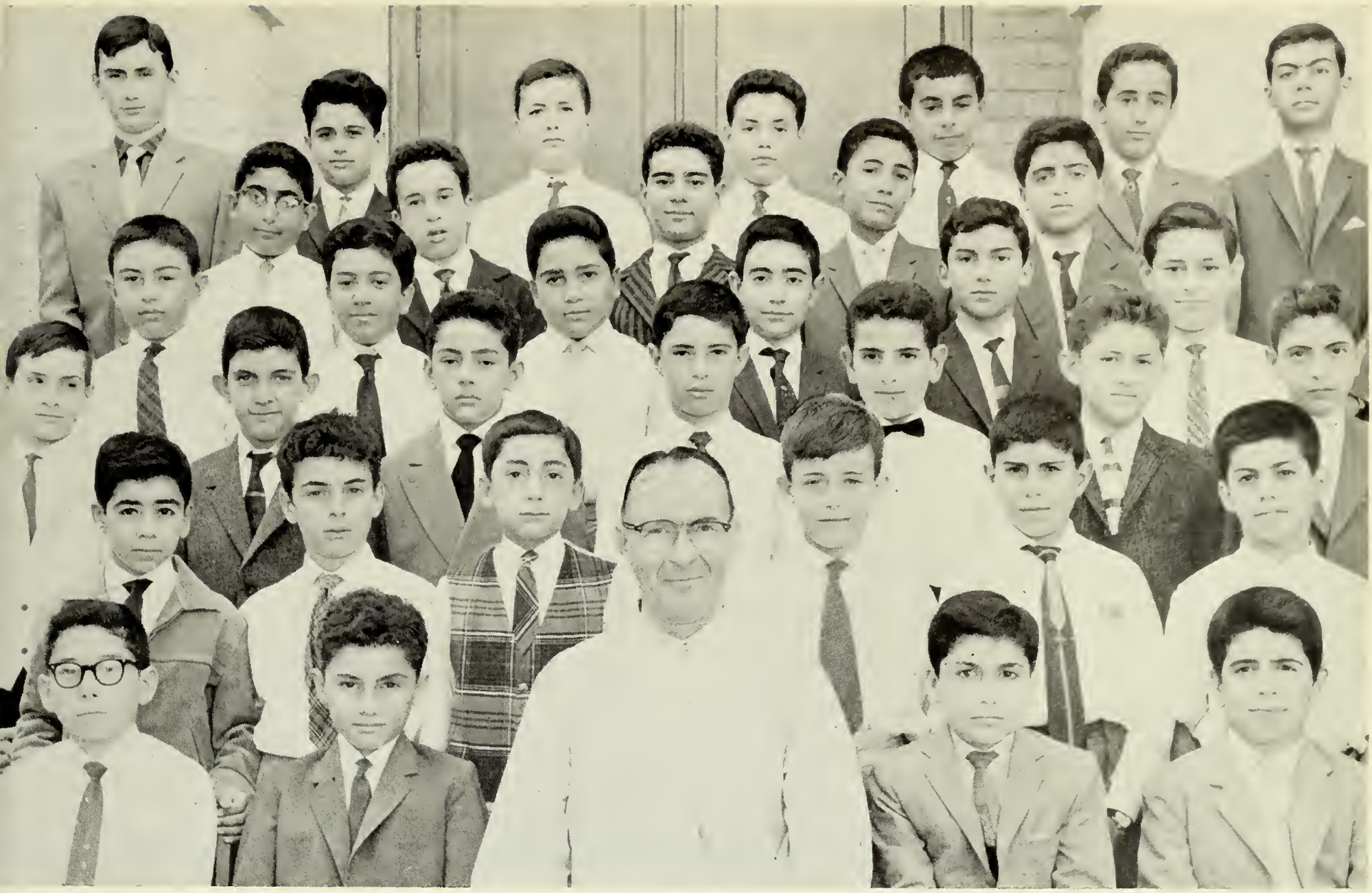

Mr. Joseph F. Finn

ارام هايك كبرائيل
اسامة عبد الهادي صالح
تحسين خالد علي
تيدي عمانوئيل يعقوب
جنان وديع بشير
حامد صبري الخضيري
حبيب بولص مرقوز
حسام حيدر محمد الطويل
حسن عبد الهادي المنشي
حسين غازي حلمي
خالد ابراهيم حسين السامرائي
رأفت محمد علي الموسوي

رعد ضياء الجراح
ركني مقصود جميل
سالم داود بطرس
سركيس فريدون اوراهم
سعد صالح عبد القادر
سلوان مقصود جميل
صباح جورج كولاسو
طارق جاسم محمد
علاء عمانوئيل زيا
علي عبود جايد
غانم جميل مرقوز
فارس فؤاد زيتو

فائق توما الياس
فرنسيس ايشو توما
مصباح محمد زكي الغالي
مصطفى كامل سلمان القصاب
ميخائيل كوريا بنيامين
نبيل قسطنطين فتوحي
نجيب انور نجيب
هرانت ياسايا دانايان
هيثم شفيق سلمان
وديع بطرس الياس
يوسف عبد الملك حسن

1C

Sixth row: (left to right) Ghanim Jamil; Habib Paulus; Aram Gabriel; Hasan A-Hadi; Rafit Muhammad; Raad al-Jarrah.

Fifth row: Faris Zaitu; Sabah Kolaso; Khalid al-Sammarai; Haitham Shafiq; Salwan Maqsud; Tahsin Khalid; Rukni Maqsud.

Fourth row: Ala Emmanuel; Janan Wadi'; Hasan Haidar; Teddy Emmanuel; Michael Shaul; Najib Anwar.

Third row: Hamid al-Khudhairi; Hrand Essayi; Francis Ishu; Salim Elia; Nabil Qasantin.

Second row: Saad Salih; Mustafa al-Qassab; Faiq Qunja; Sarkis Fraidun; Yusuf A-Malik; Tariq Jassim.

First row: Husain Hilmi; Misbah al-Ghali; Mr. Finn; Wadi' Butros; Ali Abbud. (Absent: Usama A-Hadi)

Mr. Abdulahad George

Sixth row: (left to right) Walid Mahmud; Raad Jawid; Amir Jabburi; Edison Yusuf; Yusuf Philip; Saad Faraj.

Fifth row: Riadh Hasan; George Shamu; Raad al-Dabbagh; Hani Marar; Firas Salih; Hanna Musa.

Fourth row: Haitham al-Zahawi; Selim Toma; A-Razzaq al-Sawad; Muhammad Jassim; Eddy Yusuf; Faiz Yunis.

Third row: Harith al-Atiyya; Husain Qassim; Hikmat Naum; Nabil Rijab; Sinan al-Duri; Farid Arsin; Sulaiman Murtadha.

Second row: Jamal Razzuq; Yunis Korkis; Safa Skender; Faris Ayoub; William Wadi'; Nazar Kamal.

First row: John Butros; Ihsan al-Haidari; Fr. Nugent, S.J.; Khudhir Elias; Isam Jurjis.

Rev. Patrick J. Nugent, S. J.

1D

احسان علي محمد الحيدري
اديسن يوسف شمعون
ايدي يوسف ادي
جمال رزوق عبرو
جورج شمو شلال
جون بطرس مراد
حارث سامي سوادي
حسين قاسم حداد
حكمت نعوم جرجيس
حنا موسى يونس
خضر الياس اللوس
رائد خيري عبد الرحمن الدباغ

رعد جاويد دراز
رياض حسن وداي
سعد وديع فرج
سنان ياسين الدوري
سليم توما
سلمان مرتضى عباس
صفاء اسكندر منصور
عامر الياس جبوري
عبد الرزاق عبد القادر السواد
عصام شمعون جرجيس
فارس ادور ايوب
فائز يونس حمدي الدباغ

فراس صالح البكري
فريد ارسين اسكندريان
محمد جاسم المبارك
نبيل رجب عبد الخالق
نزار كمال اسكندر هندي
هاني جورج سليم مرار
هيثم عبد الرحمن الزهاوي
وليد محمود خالص
وليم وديع الصائغ
يوسف فيليب دميانوس
يونس كوركيس رئيس

Rev. Clarence J. Burby, S. J.

احسان كاظم هاشم كنونة
احمد مطاع محمد شكري
ارا مسروب غازاريان
اندريا روفائيل هندو
ايمان محمد جليل
جان لورنزو روكا
جورج ايشو متي
جوزيف ارمان كوركيس
حرب جليل زكو
خالد داود جولاق
ديمتري انسطاس فسطركس
رعد صادق جلال

رياض جميل مروكي
زيور جميل فتوحي
سعد الياس وزير
صباح ميخا فرنسوا
ضياء ريمون متي
عامر عباس عبد الوهاب
عامر ميخائيل جورج
عماد عبد الله عبد العزيز
غدير البير عباجي
فارس فالح حسن
فائز قسطي دواف
كبرائيل جوزيف جورج

ماجد بهنام جرجيس
محمد رضا القيم
مهلب عبد الحميد الهلالي
مهند عبد الرزاق الاوسي
مؤيد امين حمزه
نبيل ابراهيم الالوسي
نبيل سليمان توما
هاني نجيب شيكا
وضاح رفيق نوري السعيدي
وليد جون جرجي
يوسف عبدالهادي البحراني

1E

Sixth row: (left to right) Sabah Michael; Wadhah al-Saidi; Andre Hindu; Muhallab A-Hamid; Riadh Asmar; Hani Shika.

Fifth row: Ghadir Albert; Ahmad Muta'; Faiz Costy; Nabil al-Alusi; Majid Bahnam; Jan Roca; Dhia Metti.

Fourth row: Muhammad al-Qayam; Joseph Korkis; Dimitri Vestarkis; Ara Ghazarian; Raad Sadiq; Khalid Daud.

Third row: Yusuf al-Bahrani; Muhammad al-Awsi; Walid Jurji; Amir Abbas; Gabriel Joseph.

Second row: Harb Zaku; George Ishu; Nabil Toma; Imad Abdullah; Muayyad Amin; Ihsan Kammuna.

First row: Faris Falih; Ayman Muhammad; Fr. Burby, S.J.; Amir Michael; Ziwar Jamil. (Absent: Saad Wazir)

Rev. John A Miff, S. J.

Sixth row: (left to right) Wasim A-Shafi; Samir Izzat; Hasan al-Makhzumi; Ali Ghalib al-Bassam; Raad Salih; Leon Ghazarian.

Fifth row: Fadhil Haddad; Sabah A-Qadir; Yusuf Yonan; Ahmad Nasib; Nabil Jassim; Suhail Khalil; Joseph Douglas.

Fourth row: Mazin Abboudi; Maan Kannuna; Muta' Ismail; Clifford Joseph; Qabil Adam; A-Malik Salim.

Third row: Albert Makardij; Saad Hanna; Riadh Kamal; Henry Philip; Bedros Krikor.

Second row: Nimrud Raouf; Kamal Habib; Muhammad Anwar; Imad Yusuf; Philip Dawisha; Salman Daud.

First row: Husam Yaqub; Namir Faisal; Fr. Loeffler, S.J.; Ihsan Alladin; George Elia. (Absent: Anmar Mudhaffar)

Rev. Charles M. Loeffler, S. J.

1F

احسان علاء الدين عبود
احمد نصيب سعيد
البير مكرديج نهابيت ابيكيان
انمار مظفر مجيد التك
بدروس كريكور بورتويان
جورج ايليا بانو
جوزيف دكلس الصايغ
حسام يعقوب رفو الشيخ
حسن محمد مخزومي
رعد احمد صالح العبدي
رياض كمال رشيد
سعد حنا عتو

سلمان داود كساب
سمير عزت توما الدقاق
سنيل خليل الصباغ
صباح عبد القادر وهبي
عبد الملك سليم ايليا
علي غالب مرتضي البصام
عماد يوسف قليته
فاضل عباس حداد
فيليب داود دويشا
قابيل ادم محمود
كمال حبيب نونا
كليفورد جوزيف البير فكتور

ليون وانو غازاريان
مازن عبود الفحام
محمد انور احمد القيهاقجي
معن عبد الكريم كنونه
مطاع اسماعيل محمد امين
نبيل جاسم مزعل العبودي
نمرود رؤوف يوسف
نمير فيصل الدملوجي
هنري حنا فيليب
وسيم عبد الحق عبد الشافي
يوسف عود يشو يونان

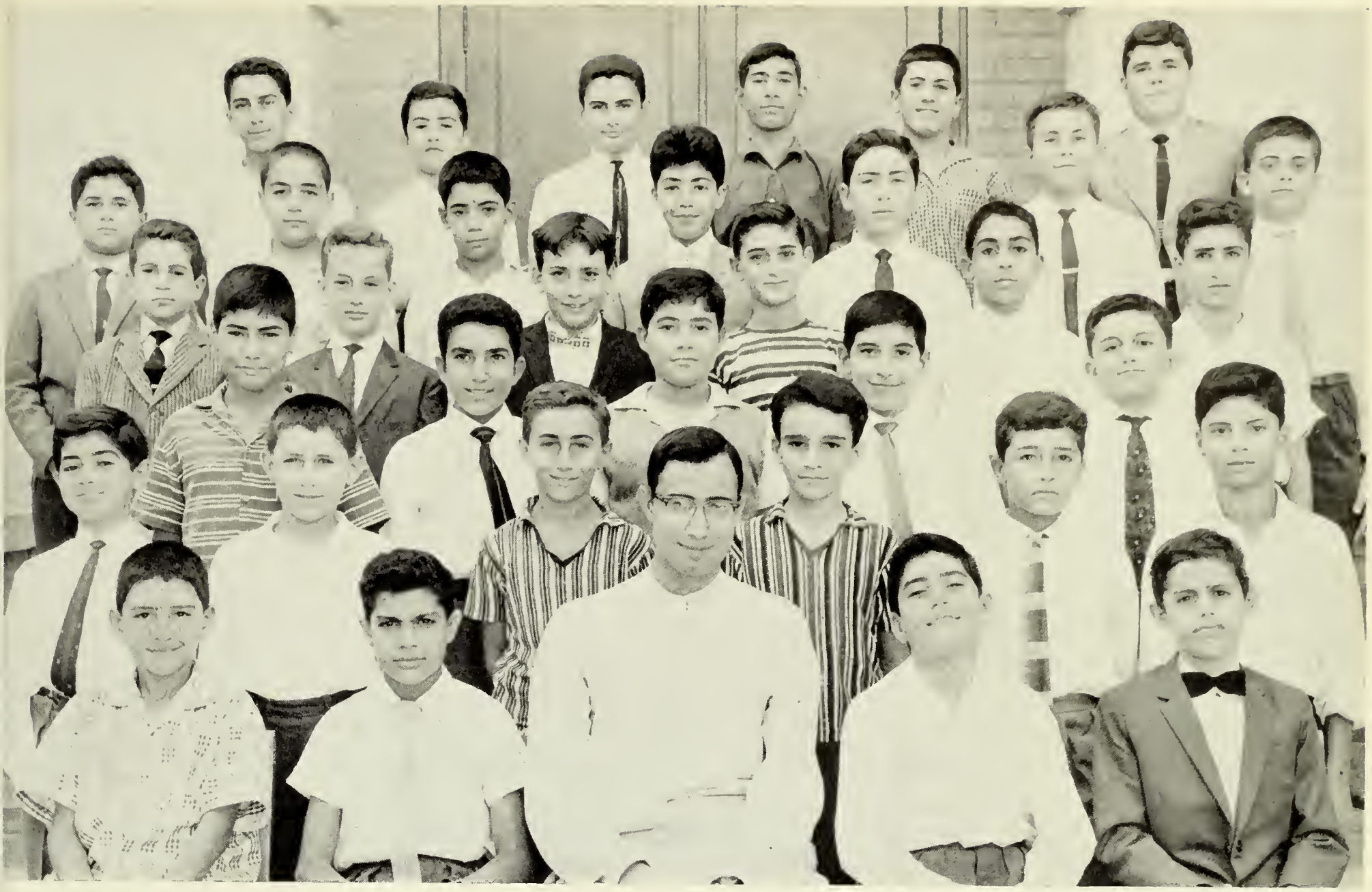

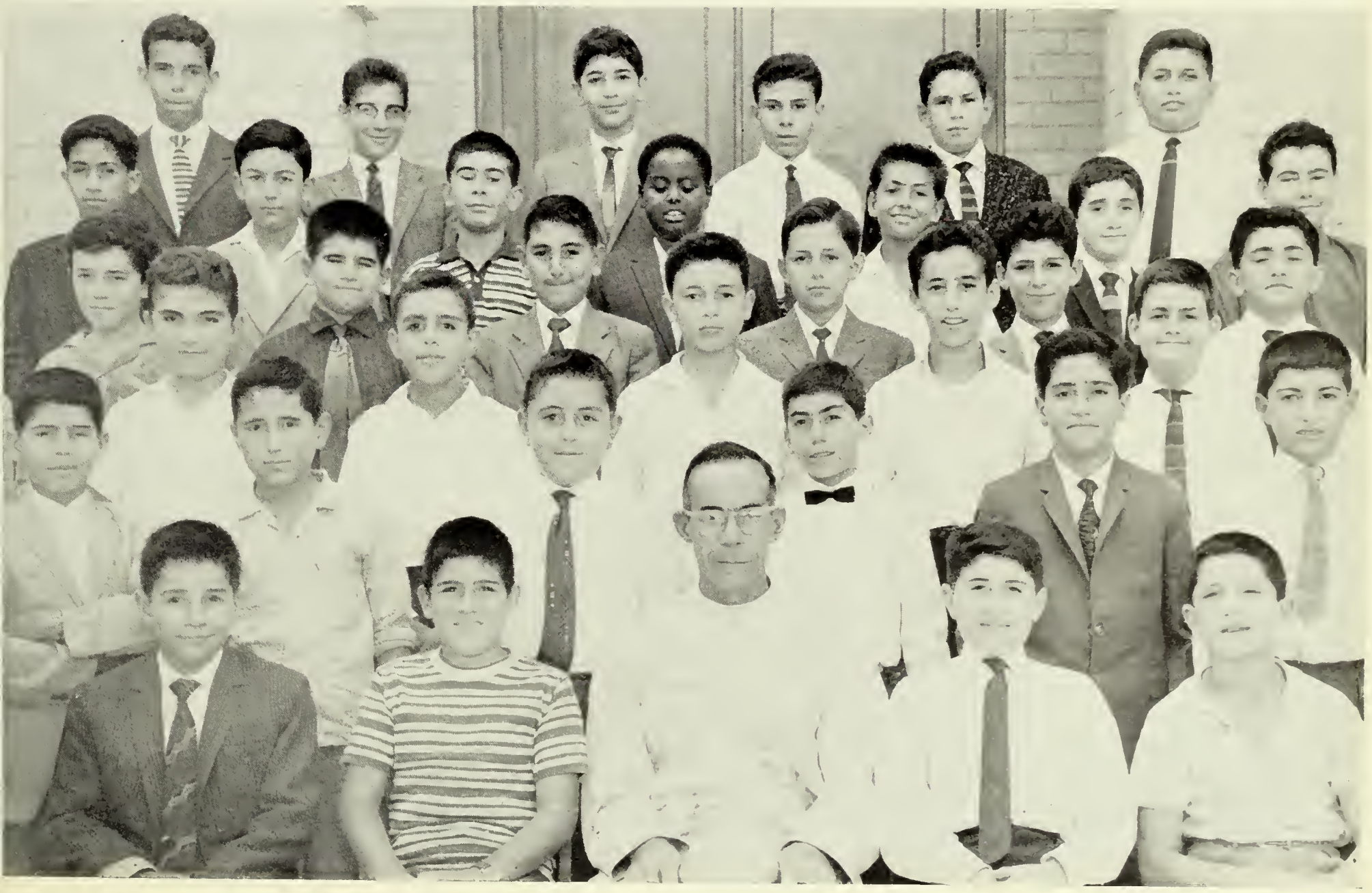

Rev. John A. Carty, S. J.

احمد كريم الحداد
ارتين اسطيفان ادمون
اسامة ميخائيل شينا
باسل هرمز شعيا
باسم عبد الواحد خلف
جلال دانيال خاجيك
جورج يونان ملح
حكمت يوسف جرجيس
خيال رفيق محمد
خيري بلوكيزي
رعد صالح مصطفى العجوز
زياد محمد احمد اسماعيل

سالم عبد الكريم الباجه‌جي
سعد بهنام نعمة الله بني
سه روك ظاهر عزمي بابان
سهيل كامل الدرزي
شمعون دنخا شمعون
صباح حنا بطرس
عصام بطرس القس بولص
عطا الله سليم عطا الله
علي عبد الوهاب مرجان
مازن صبيح مكي الهاشمي
فائق عبد الكاظم العطيه
فرنسو كلو خوشو

فضل عباس عبد الرحمن
فؤاد ريشان بطرس
فوزي ناظم ابراهيم الاورفه‌لي
كامل ابراهيم يوسف
محمد عبد الجبار الامين
منير ابراهيم يوسف كنعو
مؤيد ادور مي
نبيل جدعون عبد المجيد
نبيل وديع زيا
نصر حلمي خليل محمد رفعت
يوسف نور الدين المريواني

1G

Sixth row: (left to right) Salim al-Pachachi; Jalal Daniel; Artin Stephan; Ahmad A-Karim; Nabil Wadi'; Fuad Rishan.

Fifth row: Isam Butros; Nasr Hilmi; Yusuf Nuraddin; Nabil Jadun; Shamun Dinkha; Franso Gullo; Ali A-Wahab.

Fourth row: Saruk Baban; Atallah Salim; Munir Ibrahim; Sabah Hanna; Muhammed A-Jabbar; Hikmat Yusuf.

Third row: Khairy Bello; Raad Salih; Faiq Atiyya; Suhail Kamil; Saad Bunni.

Second row: Basim Makiyya; Mazin Sabih; Basil Shaya; Khayal Rafiq; Fawzi Nadhim; Fadhil Abbas.

First row: Kamil Ibrahim; Ziad Muhammad; Fr. Carty, S.J.; George Yonan; Usama Michael.
(Absent: Muayyad Edward)

Mr. Thomas P. Hennessey

Sixth row: (left to right) Dhia al-Darzi; Iqdam Najib; Frank Bahjat; Namir Said; Isam Korkis; Hermes Mikhu; Haidar al-Shama.

Fifth row: Zaid Mustafa; Victor Rowland; Salim Butros; Wadi' Yusuf; Salah Elia.

Fourth row: Faris Badir; Mazin Badir; Jamal Joseph; Sargon Paulus; Bahir Umar Ali; Raad Habib.

Third row: Nabil Jamil; Tariq Joseph; Monik Berj; Ihsan al-Dajaili; Harith Ahmad; Mukhlis Yusuf; Sultan al-Hathal.

Second row: Samir Najim; Shamil Aziz; Mutlak Safuk; Faiq Butros; Qais Marogi; Saad Ali

First row: Amir Musa; Riadh Shikara; Mr. Toner; Dara Baba Ali; Ali Shikara.
(Absent: Saad Salman)

1H

Mr. J. Michael Toner

احسان باقر الدجيلي
اقدام نجيب طوبيا
باهر عمر علي
جمال جوزيف فيلو
حارث احمد الخوجه
حيدر عبد الصاحب الشماع
دارا بابا علي الشيخ محمود
رعد حبيب هرمز
رياض مهدي شكاره
زيد مصطفى حسن الانكرلي
سامر نجم عبد الله
سركون بولس بانجان

سعد علي امين محمود
سلطان زين محروث الهذال
سليم بطرس ميخاني
شامل عزيز ايوب بيثون
صلاح ايليا نعمان
ضياء عباس احمد الدرزي
طارق جوزيف توما
عامر موسى المرياني
عصام كوركيس بطرس عربو
علي مهدي شكاره
فارس بدر فارس السعد
فائق بطرس هرمز

فرانك بهجت جرجيس نوفر
فكتور رولاند اماراسيكرا
قيس حنا مروكي
مازن بدر فارس السعد
مخلص يوسف انطون
مطلك صفوك العجيل
مونيك بيرج نالبنديان
نبيل جميل كريم
نمير سعيد علي مظلوم
هرمز ميخو المرخو
وديع يوسف شمعون زورا
سعد سلمان الجبوري

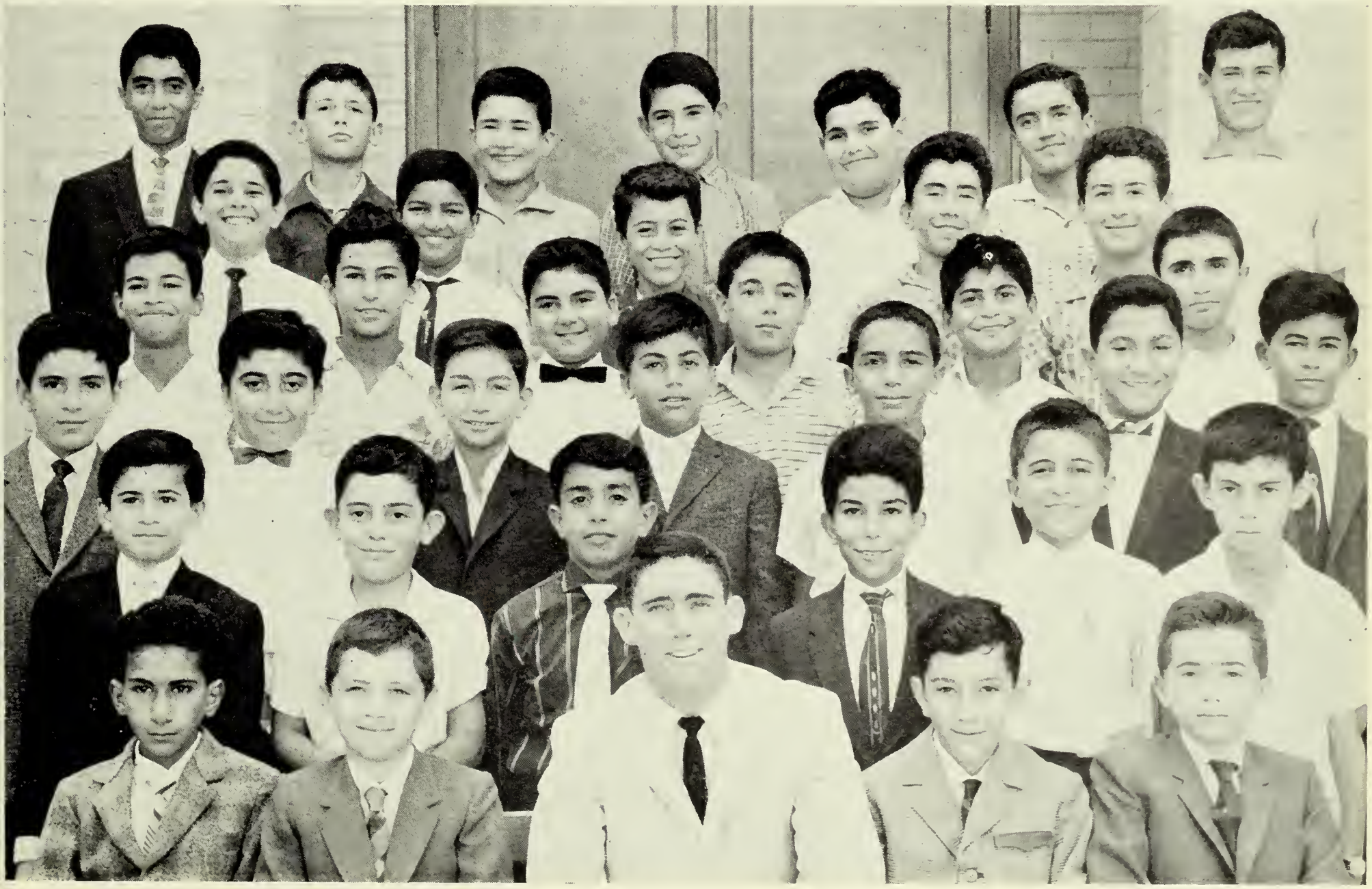

Rev. Edward J. Banks, S.J.

ارشام ارمان بالتايان
اسعد علي صالح الريزولي
اكرم عبد الكريم مجيد حمدي
اميل وليم الكسندر
اياد كامل عبد الاحد
برهان جميل جوليس عمسو
تامر غاوي زيدان
ثامر حبيب اسمرو
رشاد فرنسيس دندو
رعد اسطيفان يوسفاني
زيد عبد العزيز عبد الكريم الدوري
سعد زناد دروش محياوي
سعد داود عبد الرزاق الزبيدي
سعد فهد جيبجي
سلام احمد الجلبي
عبادي اركان العبادي
علي صادق محمد جواد التميمي
عمر زكي عبد الوهاب
غزوان مدحت محمد امين
غسان محمد بسيم صالح المدلل
غيث احمد جاسم السعود
فريد عيسى مروكي اوغنا
قتيبة محمد سليمان الخالدي
مثنى عباس شكري
محمد برهان الدين الكيلاني
مؤيد لويس يوسف
منذر انطون باسيل عريس
مهند حلمي عبد الوهاب
نادر فرح نعوم
نبيل غانم الطويل
نبيل ميخائيل حسو
نزار ناجي ذياب المجيد
وائل رشيد مصلح
ودود عبد الباقي رمو
وميض ضياء الجراح

1K

Sixth row: (left to right) Umar A-Wahab; Ghazwan al-Sarhan; Ghaith al-Saud; Saad Daud; Arsham Baltaian; Abadi Abadi; Wamidh al-Jarrah.

Fifth row: Ghassan Basim; Nabil Michael; Ali Sadiq; Wadud A-Baqi; Iyad Kamil.

Fourth row: Nabil al-Tawil; Saad Zanad; Zaid A-Aziz; Burhan Jamil; Raad Yusufani; Salam al-Chalabi.

Third row: Qutaiba al-Khalidi; Thamir Ghawi; Nadir Faraj; Muhannad Hilmi; Wayil Rashid; Munthar Aris; Muayyad Louis.

Second row: Asad Ali; Akram A-Karim; Nazar Naji; Saad Jaibaji; Muthanna Abbas; Emil William.

First row: Farid Oghana; Rashad Dindo; Fr. Banks, S.J.; Thamir Habib; Muhammad al-Gailani.

Mr. Jamil Salim

Mr. Comille Tebsherany

Mr. Hamid al-Asadi

Mr. Yasin M. Rashid

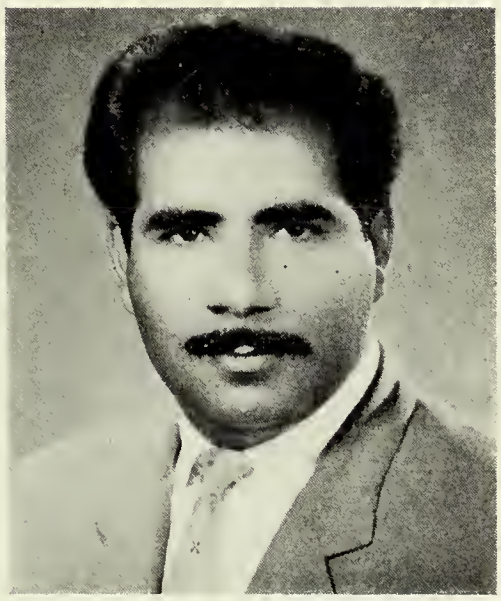

Mr. Talib Kadhim

Mr. Yunis al-Samarrai

Mr. Khudhair al-Ubaidi

Mr. Daham al-Kayal

Mr. Tawfiq Asker

Mr. Fadhil Daqaq

Mr. Ahmed al-Shahad

Mr. Sami Maki al-Ani

Mr. Munthar Yusuf

MEDALS FOR CLASS LEADERSHIP
1962 - 1963

First Honors		*Second Honors*
Muwaffaq Shamun	Fourth A	Ali Hasani
Nashat George	Fourth B	A-Hadi Ismail
Hani Mathib	Fourth C	Jibran Yusuf
Muayyad Kadhim	Fourth D	Sahir Elias
Sabah Bakir	Third A	Khalil Ibrahim
A-Hafidh al-Pachachi	Third B	Makram al-Shaikh
Maan al-Dabbuni	Third C	Wayil Muhammad
Amin Salih	Third D	Ziad al-Dabbuni
Daud Sulaiman	Third E	Hamid Atiyya
Hisham al-Qassab	Second A	Dhia Sharif
Edward Faiq	Second B	Jamil Tu'ma
Saad Allawi	Second C	Suhail Najim
Aws Salim	Second D	Amir al-Atrachi
Sarmad Hermes	Second E	Badi Kamil
Akram al-Attar	Second F	Sami Arshak
Faris Faddu	Second G	Mahir Hanna
Abbas al-Shalji	First A	Ali Ghalib
Saad Shakir	First B	Nelson Yusuf
Francis Shlaimun	First C	Jamal Nasir
Jamshid Armaghani	First D	Maan al-Khudhairi
Jabir Adamo	First E	Hanna Shlaimun
Harith Munib	First F	Sabah Peter
Munthar Aziz	First G	Makram Kalian
Isam Ibrahim	First H	Nabil al-Salam
Zuhair Elia	First K	Dhia Naman

HONOR ROLL 1963 - 1964

FIRST QUARTER
FIRST HONORS

Sabah Nuraddin	4A	91
Abbas al-Shalji	2A	90
Ali Abdullah	2A	90
Zuhair Elia	2A	90

SECOND HONORS

Khalil Ibrahim	4A	89
Ali Ghalib	2A	88
Sarmad George	1A	87
Dhafir Elias	5A	86
Ismail Kanna	2A	86
Adnan al-Chalabi	5A	85
Ali Abdullah	5A	85

SECOND QUARTER
FIRST HONORS

Ali Ghalib	2A	93
Abbas al-Shalji	2A	93
Sabah Nuraddin	4A	92
Zuhair Elia	2A	92

SECOND HONORS

Adnan al-Chalabi	5A	89
Dhafir Elias	5A	89
Ali Abdullah	2A	89
Sarmad George	1A	89
Ali Mahmud	2A	88
Ismail Kanna	2A	87
Livon Dramirian	5A	86
Khalil Ibrahim	4A	86
Laith al-Qassab	2A	86
Saad Shakir	2A	86
Umar al-Yaqubi	2A	86
Muwaffaq Shamun	5A	85
Hani Matlub	5C	85
Hisham al-Qassab	3A	85
Jalal Faiq	2A	85
Nufal Nadhir	2B	85
Sharko Naji	2H	85

STUDENTS WHO HAVE ATTAINED A MONTHLY AVERAGE OF 70 AND ABOVE FROM SEPTEMBER 1963 TO FEBRUARY 1964

Class of 1964

5A

Adnan al-Chalabi — 87
Ali Abdullah — 83
Ali Hasani — 76
Athir Battah — 72
Dhafir Elias — 88
Fakhri al-Hilali — 83
George Yusuf — 77
Hilal Daud — 71
Joseph Bahoshy — 73
Kadhim al-Najafi — 77
Laith Hayali — 73
Livon Dramirian — 85
Luay Philip — 76
Muayyad Kadhim — 74
Muhammad Mustafa — 70
Muwaffaq Shamun — 83
Rafid Attisha — 73
Raman Dick — 77
Saad A-Daim — 84
Shawqi Jurjis — 70
Walid Mahmud — 83

5B

Ahmad Mahmud — 75
Anwar Barnuti — 71
Haidar Kubba — 73
Kamal Taqtaq — 72
Korkis Michael — 71
Raziq Saigh — 72
Saad Zaku — 74
Walid Elias — 76

5C

Dilair Armaghani — 75
Hani Matlub — 82
Imad Jaddu — 70
Khalid Hikmat — 75
Mahir Faiq — 79
Muayyad Rashid — 71
Nabil A-Latif — 70
Nazar Daud — 76
Rashid al-Kuhaimi — 74

Class of 1965

4A

Amin Salih — 73
Asad Abbud — 71
Athil Allos — 81
Daud Sulaiman — 70
Emmanuel Hermes — 83
Fawzi Zeitu — 80
Fuad Faidh — 77
George Gogue — 78
Imad Mahawili — 71
Khalil Ibrahim — 88
Mahmud al-Tai — 74
Makram al-Shaikh — 71
Makram Anastas — 75
Mazin Sabri — 74
Mudhar Hamid — 81
Qais Naman — 77
Sabah Bakir — 79
Sabah Nuraddin — 92
Samih Rajib — 81
Shant Hovsepian — 78
Stephan Ovanessoff — 75
Suhail Naimi — 80

4B

Alfred John — 82
Daud al-Mudallal — 71
Faiz Qazanji — 72
Farid Tabib — 73
Jesse Roy — 74
Mazin Madhat — 77
Nabil Majdalani — 79

4C

Joseph Said — 78
Namir Saigh — 75
Vartan Parsighian — 70

4D

Fadhil al-Khaffaji — 78
Faris Farid — 84
Mushtaq Albert — 75
Nadim Zebouni — 71
Ramzi George — 78
Sinan A-Jabbar — 73
Wayil Muhammad — 75

Class of 1966

3A

Adil Mahdi — 72
Adnan Sabih — 77
Ahmad Bajalan — 81
Akram al-Attar — 75
Ali Faraj — 80
Amjad al-Umari — 79
Bahir A-Latif — 75
Dhia Sharif — 76
Francis Roca — 73
Hassan Anwar — 76
Hazim Barnuti — 75
Hisham al-Qassab — 85
Husni Habboush — 75
Joseph Finan — 70
Kamal Qassim — 73
Kanaan Makiyya — 75
Khalid Kamal — 72
Khalil Ibrahim — 71
Latif Ibrahim — 74
Leonard Yaqub — 71
Maan al-Ashaiker — 80
Namir Kamal — 79
Saad Shakir — 74

3B

Ali al-Shawi — 73
Amir al-Atrachi — 75
Hagop Anserlian — 77
Istabruk al-Imam — 70
Nazar Farjo — 72

3C

Adnan al-Dhahib — 73
Daud Jabaji — 70
Faris Shammas — 70
Firas al-Naimi — 77
Hani al-Saudi — 75
Sabah Sulaiman — 70
Said Abda — 79
Yahya Farid — 72
Zir A-Rahman — 72
Zuhair Jamil — 71

3D

Adil Abbosh — 71
Ghassan al-Halabi — 73
Imad Jan — 76
Mazin al-Gailani — 71
Riadh al-Sabti — 76
Riadh Habboush — 77
Wayil al-Khudhairi — 71

3E

Jamil Tu'ma — 78
Ramon Nazarian — 71
Tariq al-Ani — 82

3F

Nail Shammami — 71
Saad al-Sarraf — 75
Sami Arshak — 76
Samir Yusuf — 74
Usama al-Shabibi — 70

Class of 1967

2A

Abbas al-Shalji — 92
Ala Husain — 79
Ala Sharif — 82
Ali Abdullah — 90
Ali al-Quraishi — 81
Ali Ghalib — 91
Ali Mahmud — 86
Ara Ovanessof — 73
Dhia Naman — 81
Emil Azzo — 75
Hatem Mukhlis — 78
Hazim Makiyya — 79
Isam Ibrahim — 79
Ismail Kanna — 87
Jabir Adamo — 71
Jalal Faiq — 81
Laith al-Qassab — 82
Luay al-Hafidh — 80
Mazin Ismail — 81
Muwaffaq A-Sahib — 84
Nabil Naum — 73
Namir Ibrahim — 76
Nazar George — 75
Nubar Sethian — 81
Raad Abdullah — 78
Saad Shakir — 81
Salim Daud — 78
Selem Saadi — 83
Suhail Yonan — 78
Umar al-Yaqubi — 84
Walid Hermes — 80
Zuhair Elia — 91

2B

Akram Korkis — 70
Garabet Atanossian — 75
Harith Munib — 75
Manaf Salih — 72
Muayyad Mahmud — 71
Namir Bahjat — 75
Nufal Nadhir — 82
Varujan Khalil — 72

2C

A-Razzaq al-Ansari — 70
Ahmad Shikara — 72
Amir Jihad — 70
Douglas Rowland — 79
Munir al-Hasani — 71
Robert Parhad — 75
Sabah Siddiq — 75
Salim Daud — 70
Steve Bonian — 73
Taha al-Shawwaf — 81
Vache Azadian — 70

2D

Jamal Nasir — 75
Jamshid Armaghani — 79
Jibran Yusuf — 71
Mustafa Kannuna — 78
Nazar Ragib — 83
Vartan Haiq — 74

2E

Ali Naji — 73
Azam Ahmad — 78
Faisal A-Qadir — 80
Luay Zabouni — 79
Malik al-Hasani — 71
Muhammad al-Ani — 79
Safa Muzhir — 72
Sami Razzuq — 71

2F

Ghazwan Sabri — 70
Laith al-Saud — 74
Muhammad Bajalan — 73
Munthar Muhammad — 71
Sami Salman — 71
Shaul Naji — 74

2G

Amir Habib — 71
Harith Balal — 76
Hashim A-Majid — 71
Henry Angel — 71
Jack Yusuf — 79
Maan al-Khudhairi — 77
Manaf al-Damaluji — 77
Munthar Aziz — 73
Nahil Peter — 76
Robert John — 70
Sabah Peter — 78
Salim Ahmad — 70
Sami Mahmud — 84
Talib Naji — 74

2H

Aqil Haj-Talib — 71
Khalid Abdulahad — 73
Mahmud Shakir — 71
Masud Aso — 72
Matheos Matheossian — 73
Muhannad Zakaria — 78
Musa Bahiya — 73
Muwaffaq Daud — 79
Nasir Yusuf — 70
Salim A-Hadi — 72
Sharko Naji — 81
Umar al-Askari — 78
Vanig Livon — 70

Class of 1968

1A

A-Mujib A-Karim — 74
Adil Isa — 77
Ahmad Walid — 70
Arsham Melconian — 75
Asad al-Duri — 80
Azam Qanbar Agha — 83
Basim Ahmad — 82
Gabriel al-Bajani — 77
Ghiath Salim — 71
Hagop Baklarian — 71
Haitham Allos — 80
Hikmat Naum — 81
Jamil Baban — 71
Laith A-Sattar — 76
Muhammad Munthar — 72
Munir Kubba — 82
Mawros Ismail — 74
Nazar Amso — 79
Nazar Naum — 74
Raibir Sadiq — 76
Riadh Jazrawi — 75
Saadun Habib — 76
Said Namiq — 77
Sarmad George — 88
Umar Yusuf — 72
Usam Salman — 77
Wadhah al-Joudi — 75
Wayil Shawqi — 78
Zakaria Yahya — 75

1B

Baghdo Khalil — 77
Hasan Ali — 74
Isam al-Ubaidi — 72
Quraish Fazi — 71
Rupen Mazhagopian — 73
Sabih Jaffar — 77
Salim Metti — 71
Senharib Dinkha — 71

1C

Francis Ishu — 78
Hasan A-Hadi — 73
Hrand Essayi — 70
Husam Haidar — 71
Misbah al-Ghali — 71
Mustafa al-Qassab — 74
Tahsin Khalid — 70

1D

Haitham al-Zahawi — 82
Hani Marar — 79
Harith al-Atiyya — 79
Hikmat Naum — 72
Ihsan al-Haidari — 70
Raad al-Dabbagh — 72
Selim Toma — 76

1E

Amir Abbas — 71
Andre Hindu — 70
Ara Ghazarian — 74
Ayman Muhammad — 72
Harb Zaku — 74
Ihsan Kammuna — 78
Imad Abdullah — 73
Jan Roca — 73
Nabil Toma — 80
Raad Sadiq — 70

1F

Anmar Mudhaffar — 75
Bedros Krikor — 70
Clifford Joseph — 74
Husam Yaqub — 71
Joseph Douglas — 76
Muta' Ismail — 71
Namir Faisal — 75
Sabah A-Qadir — 73
Suhail Khalil — 70
Yusuf Yonan — 72

1G

Artin Stephan — 70
Basil Shaya — 76
Fadhil Abbas — 79
Faiq Atiyya — 73
Saruk Baban — 79
Shamun Dinkha — 73

1H

Amir Musa — 70
Haidar al-Shama — 73
Jamal Joseph — 72
Raad Habib — 77
Victor Rowland — 72
Zaid Mustafa — 79

1K

Akram A-Karim — 74
Ali Sadiq — 78
Arsham Baltaian — 75
Asad Ali — 71
Emil William — 76
Farid Oghana — 72
Ghaith al-Saud — 79
Ghassan Basim — 82
Ghazwan al-Sarhan — 76
Iyad Kamil — 72
Muayyad Louis — 81
Muhannad Hilmi — 74
Munthar Aris — 78
Muthanna Abbas — 72
Nabil al-Tawil — 77
Nabil Michael — 74
Nazar Naji — 72
Qutaiba al-Khalidi — 81
Raad Yusufani — 78
Saad Jaibaji — 76
Saad Zanad — 76
Salam al-Chalabi — 82
Thamir Habib — 74
Umar A-Wahab — 70
Wadud A-Baqi — 77
Wayil Rashid — 77
Zaid A-Aziz — 80

Activities

APOSTLESHIP

Sacred Heart League Officers

Joseph Tuma, Secretary; Hani Matlub, Vice-Prefect; Fr. Morgan, S.J., Moderator; Mahir Razzuq, Prefect; George Gogue, Treasurer.

THE APOSTLESHIP OF PRAYER

1963 - 1964

The Apostleship of Prayer is a world-wide union of prayer offered in union with the Sacred Heart of Jesus for the salvation and sanctification of souls.

Promoting this devotion at Baghdad College, and throughout Iraq, are two student organizations- The League of the Sacred Heart, for the older students, The Knights of the Blessed Sacrament, for those in first and second years.

Each month, through these promoters, 4800 Morning Offering cards and fifty posters are distributed to schools and churches. Three hundred letters are sent out monthly urging the reception of First Friday Holy Communion at Mar Yusuf Church. Holy Hours are conducted in the school chapel.

Knights of the Blessed Sacrament Officers

Sabah Peter, Prefect; Fr. Burby, S.J., Assistant Moderator, Namir Faraj, Secretary.

OF PRAYER

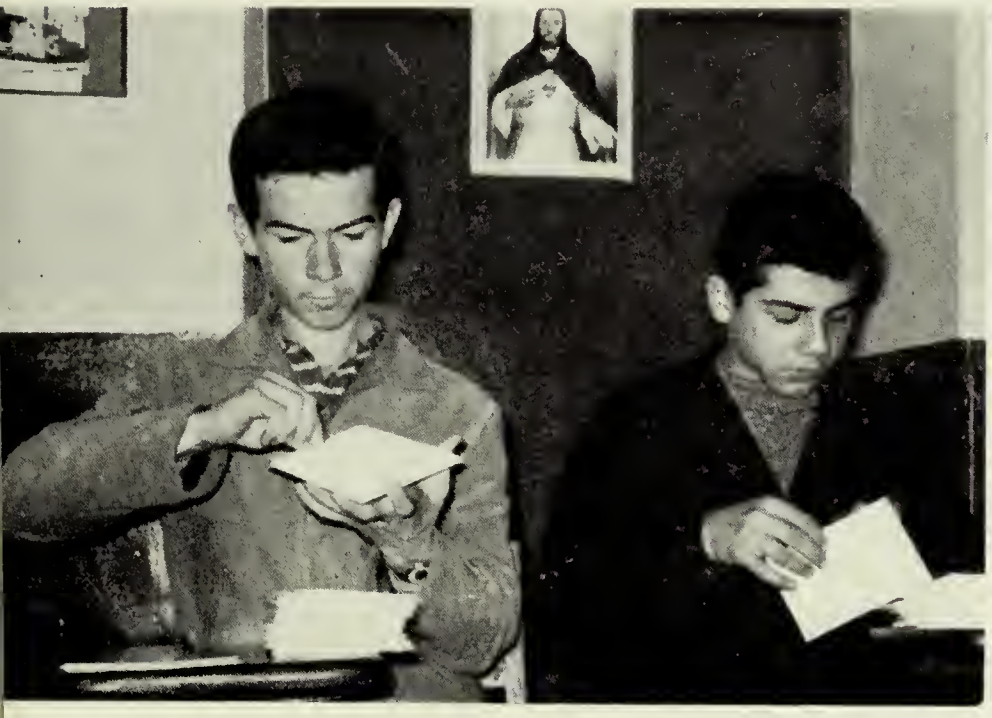

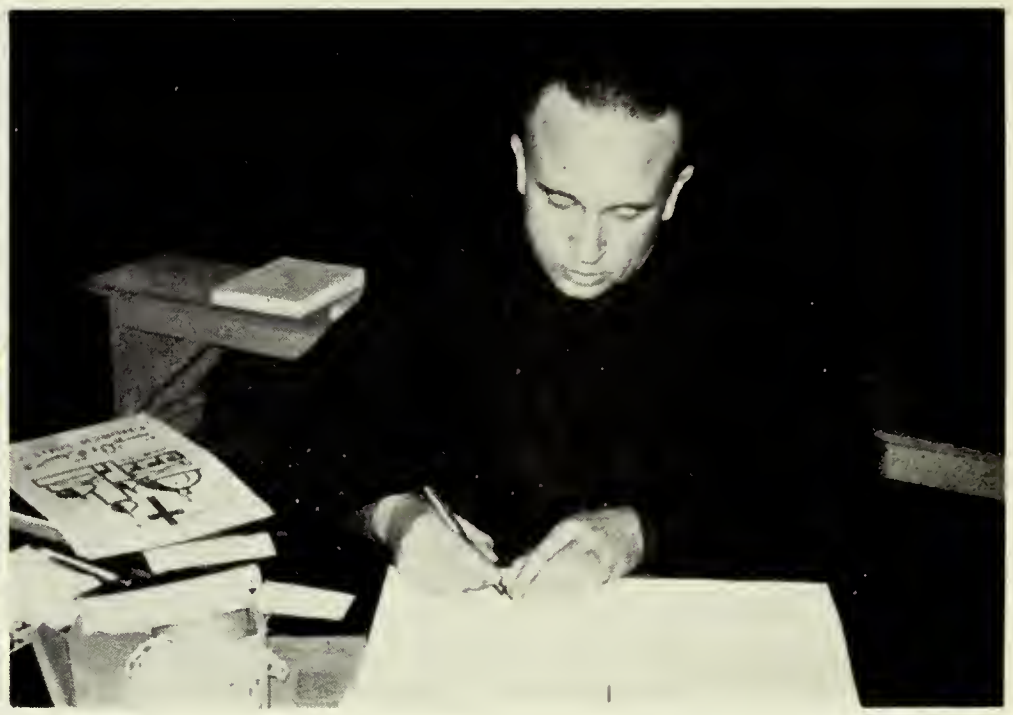

SODALITY OF

FOURTH AND FIFTH YEAR MEMBERS

Third row (left to right): Mervin Burby, Khalid Yusuf, Walid al-Tawil, Namir Saigh, Nimatallah Warrudi, Athir Battah, Wisam Saigh, Najib Qunja.

Second row: Marqus Ishaq, Elias Raji, Nadim Zebouni, Makram al-Shaikh, Mushtaq Albert, Ghassan Hikari, Athil Allos.

First row: Joseph Bahoshy, Ramiz Daud, Ala Antun, Fr. Mahoney, S.J., Raziq Saigh, Dhafir Elias, Muwaffaq Shamun.

With the addition of Father Rufail, a former Baghdad College Sodalist, to the teaching staff of the College, this year's Sodality was able to have a more active year. Father took charge of the third-year candidates, and under his guidance twenty-two of them met every week to study and learn the Sodality way of life. As their Apostolic project, they began at mid-year to teach Arabic and Religion to the children of the men working here at the College.

The boys of fourth and fifth-years spent their weekly meetings on trying to learn what mental prayer is, and how they might use it with profit. The discussions were carried on by the boys themselves.

On one of the coldest days of the Christmas season twenty-six Sodalists left their warm homes to make a pilgrimage to the various Churches of Baghdad. Before the cribs of the ice-cold churches the boys prayed and meditated all morning. The day was concluded at Al-Hikma University where they joined Father Director in offering the Holy Sacrifice of the Mass. Afterwards they enjoyed a hot lunch, some dumbela and prizes and finally a cinema.

In one of the earlier meetings the following boys were chosen officers: Raziq Saigh, Prefect; Ala Antun, Assistant Prefect; Dhafir Elias, Secretary; and Ramiz Daud, Treasurer.

OUR LADY

THIRD YEAR MEMBERS

Third row (left to right): George John, Iyad Gabriel, Jamaladdin Yusuf, Sabah Tummina, Mahir Hanna, Nabil Makhai, Hermes Skender, Muwaffaq Kandala.

Second row: Nail Shammami, Imad Jan, Ramon Nazarian, Hani Akkawi, Johnny Makhai, Hanna Yaqub, Rufail Rumanos.

First row: Itimad Yusuf, Kamal Dadda, Makram Samhiri, Fr. Rufail, S.J., Murad al-Shaikh, Ghassan al-Saigh, Shawqi Halata.

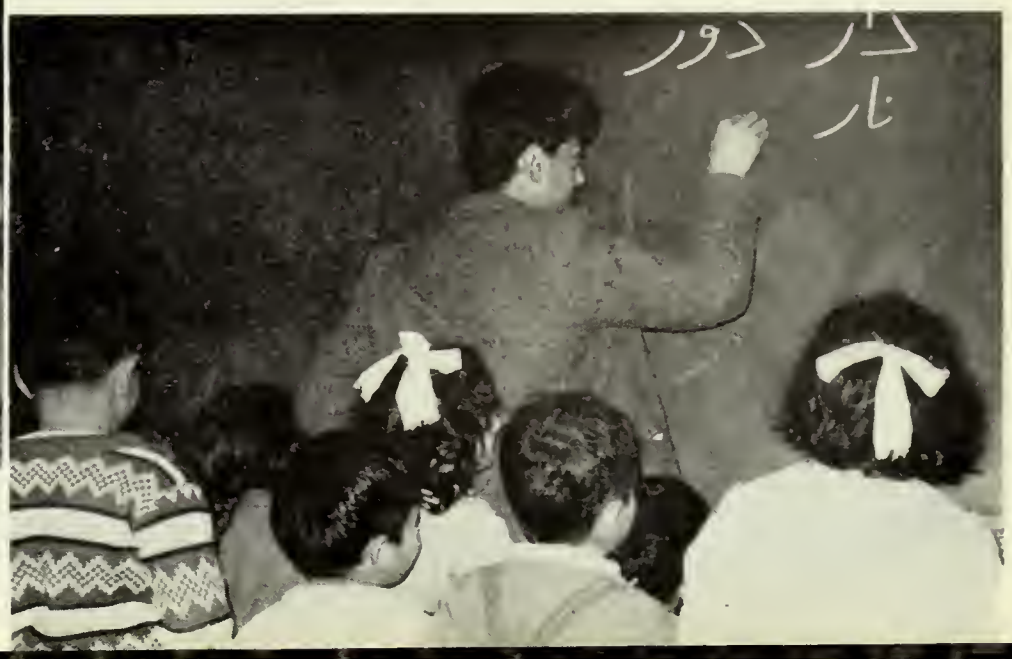

EDITORIAL STAFF

Standing (left to right): Walid Mahmud, Raman Dick, Ghanim Tabchi, Joseph Bahoshy, Michael Simonian, Ahmad Mahmud.
Seated: Nizak A-Majid, Rafid Attisha, Basil A-Latif, Dhafir Elias, Farqad Salih.
(*Absent*: Ali Hasani, Hilal Daud, Jibran Yusuf.)

BUSINESS STAFF

Standing (left to right): Ashur Dick, Muhyiddin A-Shafi, Sahir Elias, Mervin Burby, Hafidh Abbas, Joseph Said, Hanna Dabbas, Fatallah Yusu'ani, Joseph Aboukathir, Imad Habba.
Seated: Farid Tabib, Kamal Taqtaq, Fr. Burby, S.J., Wathiq Hindu, Nadim Zebouni.

Al-Iraqi

1964

STAFF

PHOTOGRAPHY STAFF

(left to right): Hasan Qassim, Yeprat Evanian, Saad Salih, Husni Habboush.

ART STAFF

(left to right): Korkis Michael, Raad Bunni, Saad Zaku, Zuhair Jamil, Jesse Roy.

SCIENTIFIC ACADEMY

This year, the Year of the Quiet Sun, the exploration of outer space, its aims and means, was the greatest interest of the academy. A program of sunspot investigation was undertaken. Those with an interest in photography helped with advice on how best to picture this activity. Readers of Gamow and Hoyle argued the relative merits of the Steady-State and Big-Bang Hypotheses. Weather observation and amateur astronomy continued under the direction of Father McCarthy, the Moderator. Under the guidance of Father Gerry, some of our future doctors explored the art of preparing anatomical slides. The officers were: President, Walid Mahmud; Vice President, Muwaffaq Shamun; Secretary, Saad A-Daim; Treasurer, Laith Hayali; Assistant Treasurer, Mazin Sabri; 4th Year Representative, Khalil Ibrahim.

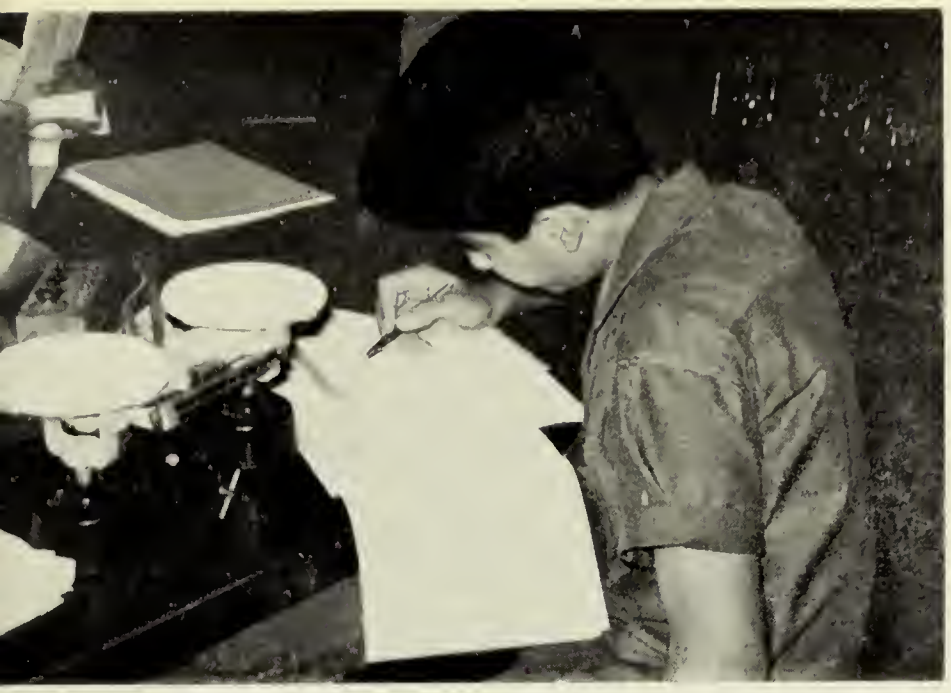

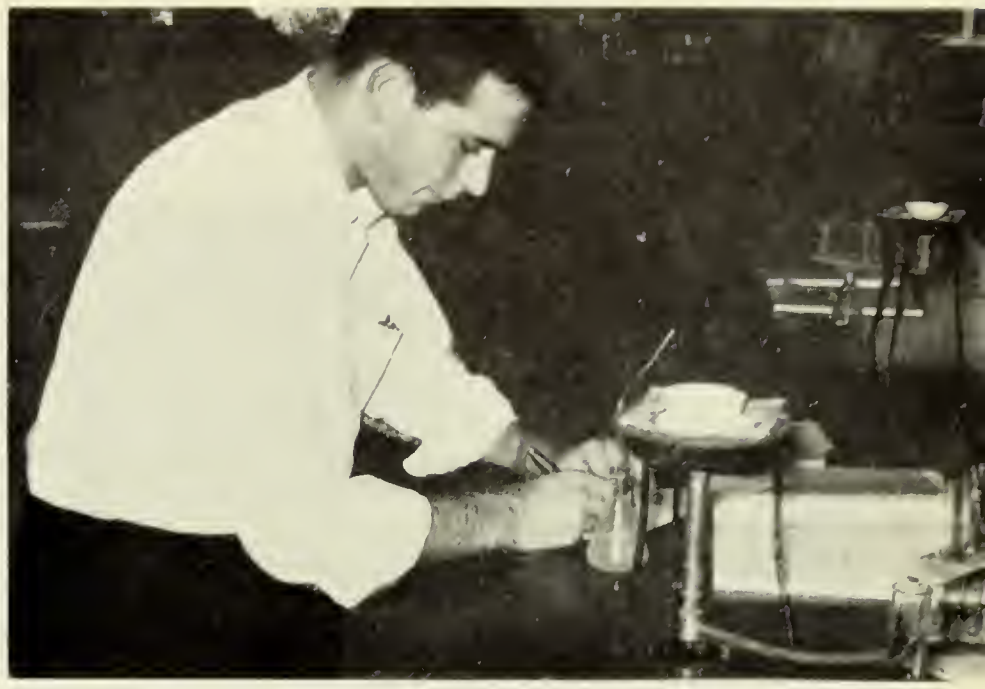

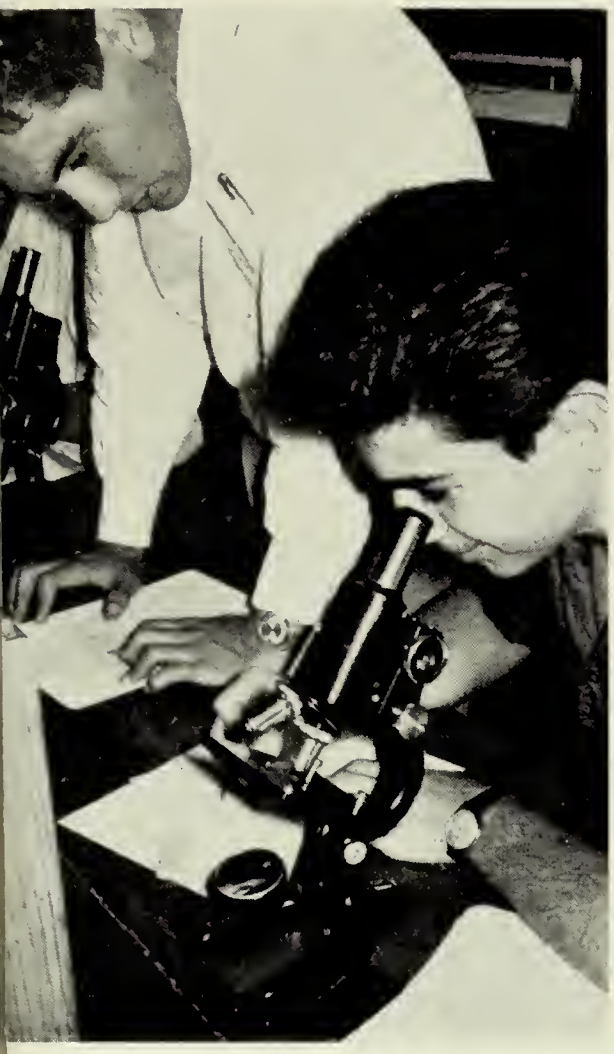

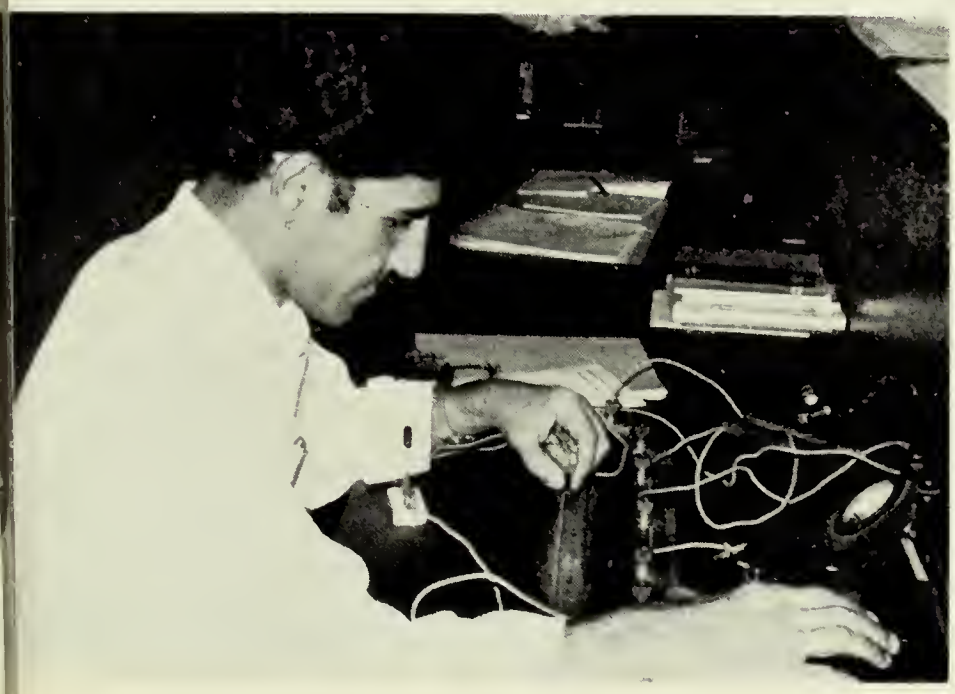

LIBRARY STAFF

Haitham A-Jabbar, Leon Dajadian, Fr. Miff, S. J., Faris Yusuf.

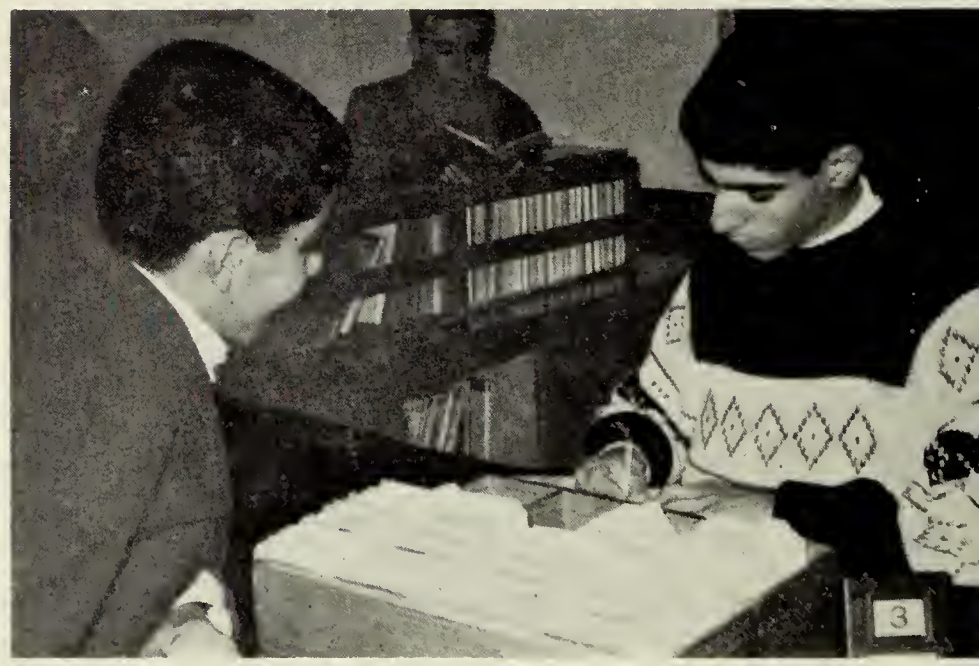

COLLECTORS FOR THE POOR AND THE MISSIONS

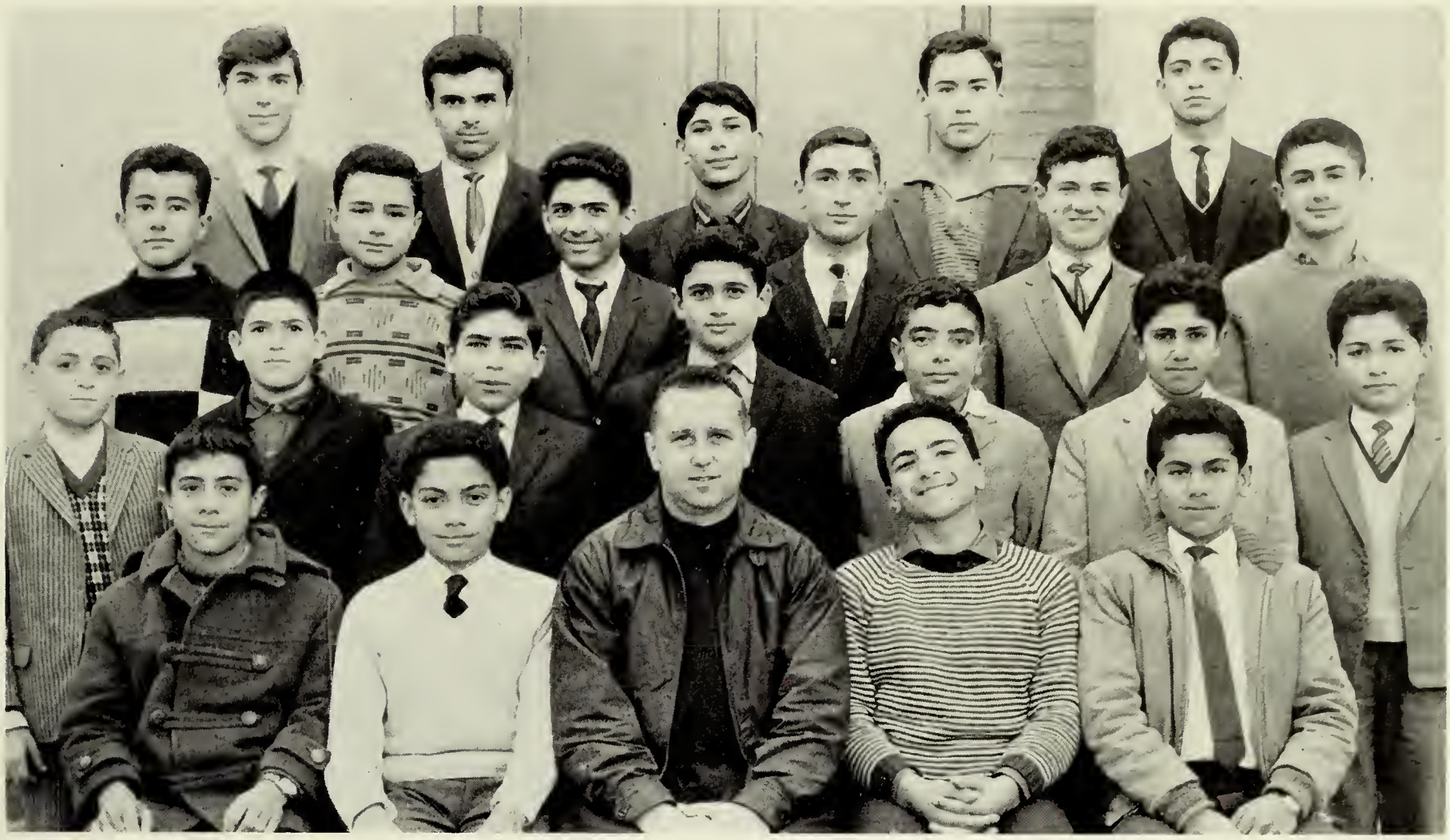

Champions of the Poor! Helpers of the Missions! These are the students pictured on this page, the Poor and Mission Collectors of Baghdad College. Week after week, these are the boys who take the collections and urge their fellow students to help the needy. In a spirit of friendly competition, they strive to surpass one another to determine which class will be first. Each week, their efforts are rewarded with constant generosity. They receive no medals but they deserve our praise for a work well done. Each year, two hundred Dinars or more are collected and distributed to different charitable societies. On special occasions, like Christmas and "Winter Aid," there is no stopping them. The Poor and the Missions have many loyal friends at Baghdad College. And here, we proudly present these students to you, the readers of the *Al-Iraqi*.

MASS SERVERS

Third row (left to right): Fr. Burby, S.J., Fatallah Yusufani, Zuhair Jamil, Joseph Said, Raad Bunni, Joseph Jurji, Adil Shaya.

Second row: George Gogue, Edmund Paulus, Iqdam Najib, Ramiz Said, Salaam Malik, Joseph Douglas, Saad Bunni, Sarmad Lans.

First row: Rukni Maqsud, Salwan Maqsud, Ghadir Albert, Anthony Paulus, Husam Yaqub, Walid Jurji, Charles Maqsud.

THE MASS OF THE HOLY SPIRIT

The school year was formally opened with the Mass of the Holy Spirit, celebrated by the principal, Fr. Harold Powers, S.J.

Sports

SECONDARY BASKETBALL

Standing (left to right): Berj Turabian, Hagop Fahmi, Sahir Elias, Sahran Ibrahim, George Yanni, Mr. Michael Hanley.
Kneeling (left to right): Shant Hovsepian, Nassar Wadi', Albert Baba, Vartan Parsighian, Joseph Said.

INTERMEDIATE BASKETBALL

Standing (left to right): Melcon Kaspar, Vikin Hovsepian, Ali al-Shawi, Vahe Garibian, Nazar al-Mudallal, Mr. Paul Sullivan.
Kneeling (left to right): Yerwant Krikor, Sami Khairulla, Raad al-Qaisi, Ninos Yusuf, Sarkis Badalian, Freddy Emmanuel.

★ BASKETBALL ★

The first Saturday in November saw an enthusiastic turnout for the secondary team. The boys were greeted in turn with a very enthusiastic practice session. With strong hopes for success, buoyed up by the progress shown in a series of pratice games with the Railroad and Armenian Clubs, the team looked forward to its first league encounter. Unfortunately, after a long layoff during the Christmas holidays, the team was a little rusty when they met the Nidhal School and lost a close one. Even though this loss eliminated them from further league competition, the hopes for the future are bright, for graduation will claim only a few, leaving a strong, experienced nucleus for next season.

The intermediate team, led by high scoring captain Vahe Gharibian, proved to be a smooth working unit and a worthy representative of the school. Relying on Vahe and Ali al-Shawi for rebounding strength, the team added a combination of fine passing and accurate shooting to earn their success. In the big league game against Gharbiya, the the team played a fine game only to lose by a score of 46-45. Vahe led all scorers with 23 points, but received help from third year members, Vikin Hovsepian and Nazar al-Mudallal, and Ninos Yusuf of second year. After the experience of this early season game, Mr. Sullivan's spirited "heroes" went on to win in following contests.

★ FOOTBALL ★

Back row (left to right): Mr. Michael Toner, Najib Qunja, Asad Abbud, Nabil Tuma, Albert Baba, Alfred John, Mr. Edward Reynolds.

Front row (left to right): Samir Qurana, Khalid Yusuf, Rufail Rumanos, Wathiq Hindu, Vartan Parsighian, Samir Faraj, Sargon Warda. (Absent: Ashur Dick, Raman Dick, Shant Hovsepian)

In the middle of what promises to be one of the most successful football seasons in the history of Baghdad College, the team has lost only one game. Under the leadership of Captain Ashur Dick and high-scoring Albert Baba, the team has soundly defeated such noteable opponents as Al Hikma University (3-0) and the Student Union Team (3-1).

Sargon Warda, Alfred John, and Nabil Tuma rounded out the offense and did most of the playmaking. Raman Dick was the key man in the defense. Najib Qunja and Asad Abbud shared the goal-tending duties, with Najib also filling in very capably at half-back. Rufail Rumanos and Shant Hovsepian were the hustling links between the offense and the defense. Samir Qurana, Samir Faraj, and Khalid Yusuf completed the defense.

◈ ◈ ◈

1964 — BAGHDAD COLLEGE TRACK MEET — 1964

EVENT	First Place	Second Place	Third Place	1st	2nd	3rd	4th	5th	TIME DISTANCE
HURDLES A	Naif Al-Hathal	Nadim Zebouni	Nimatallah Warrudi				9	10	14.8 Sec.
» B	Fadhil Al-Khaffaji	Lawrence Yaqub	Walid Al-Tawil				13		16.4 Sec.
» C	Faiz Faraj	Firas Al-Naimi	Vikin Hovsepian		5	4			17.8 Sec.
400 METERS A	Ashur Dick	Nadim Zebouni	Nabil Tuma				6	13	60.6 Sec.
» » B	Fadhil Al-Khaffaji	Vahe Gharibian	Raman Dick			4	7	2	60.4 Sec.
BROAD JUMP A	Ashur Dick	Nabil Tuma	George Yanni					19	5.14 Meters
» » B	Vahe Gharibian	Mudhar Hamid	Rafid Attisha			7	4	2	5.05 «
» » C	Yerwant Krikor	Khalid Atiyya Muwaffaq Qattan	Falih A-Qadir			8			4.81 «
» » D	Abadi Abadi	Hermes Mikhu	A-Malik Salim	6					4.21 «
JAVELIN (OPEN)	Naif Al-Hathal	Hilal Daud	Hraj Melkonian			3		16	41.60 «
HIGH JUMP A	Nabil Tuma	Hraj Melconian	Hasan Qassim			6		13	1.58 «
» » B	Saad Salih	Mihran Sabunjian	Mazin Sabri				13		1.54 «
» » C	Hikmat Philip	Basil Al-Shawwaf	Khalid Atiyya			9			1.39 «
» » D	Azam Qanbar Agha	Henry Philip	Hermes Mikhu	6					1.20 «
SHOT PUT (OPEN)	Hilal Daud	Naif Al-Hathal	Sahir Elias					19	10.85 «
DISCUS (OPEN)	Kagham Minas	Ali Sabih	Muwaffaq Shamun				10	9	26.53 «
100 METERS A	Nimatallah Warrudi	George Yanni	Hasan Qassim				10	9	12.2 Sec.
» » B	Vartan Parsighian	Fadhil Al-Khaffaji	Walid Al-Tawil				13		12.4 «
» » C	Firas Al-Naimi	Basil Al-Shawwaf	Itimad Yusuf			9			13.0 «
» » D	Hikmat Yusuf	Aram Gabriel	Mutlak Safuk	6					14.6 «
1500 METERS (OPEN)	Lawrence Yaqub	Muwaffaq Al-Baya	Wahab Muhammad			3	16		5 Min. 19 «
200 METERS A	Nimatallah Warrudi	Nadim Zebouni	George Yanni				16	3	25.2 «
» » B	Vahe Garibian	Athir Battah	Mudhar Hamid			7	2	4	27.4 «
» » C	Itimad Yusuf	Firas Al-Naimi	Muhannad Zakaria		1	8			27.0 «
50 METERS D	Amir Jabburi	Ahmad A-Karim	Hikmat Yusuf	6					7.8 »
HOP, STEP, JUMP (OPEN)	Hraj Melconian	Ashur Dick	Yusuf Badalian			10		9	11.58 Meters
800 METERS (OPEN)	Lawrence Yaqub	Muwaffaq Al-Baya	Ala Antun				16	3	2 Min. 23.8 Sec.
3rd, 4th, 5th RELAY	4 C	5 A	3 A						
2nd VEAR RELAY	2 H	2 B	2 C						56.8 Sec.
1st » »	1 G	1 E	1 K						62.0 «
			TOTAL Points	24	6	78	133	131	

SCORING OF POINTS

	First	Second	Third
A	10	6	3
B	7	4	2
C	5	3	1
D	3	2	1
Open	10	6	3

High Scorer — 26 Points { Ashur Dick, Naif Al-Hathal

Consolation Medals

Class A — Nadim Zebouni
Class B — Muwaffaq Al-Baya
Class C — Basil Al-Shawwaf
Class D — Hermes Mikhu

4th YEAR
SCHOOL TRACK CHAMPIONS

High Scorers Ashur Dick and Naif Al-Hathal receive their medals.

SECONDARY TRACK TEAM

2H — SECOND YEAR CHAMPIONS

SENIOR CHAMPIONS — 4C

1G — FIRST YEAR CHAMPIONS

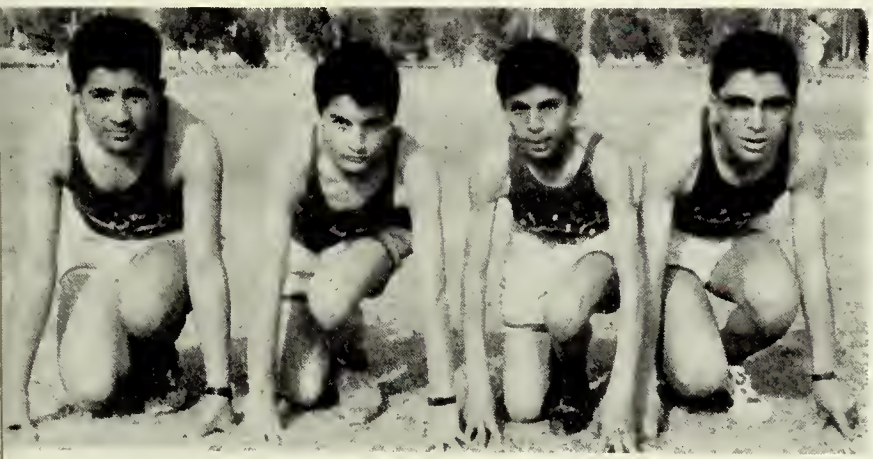

RELAYS

INTERMEDIATE TRACK TEAM

10

ANNUAL FATHERS-BOYS BASEBALL GAME

Score : FATHERS - 8

B O Y S - 7

SCHOOL CHAMPIONS

5A — SENIOR BASEBALL CHAMPIONS

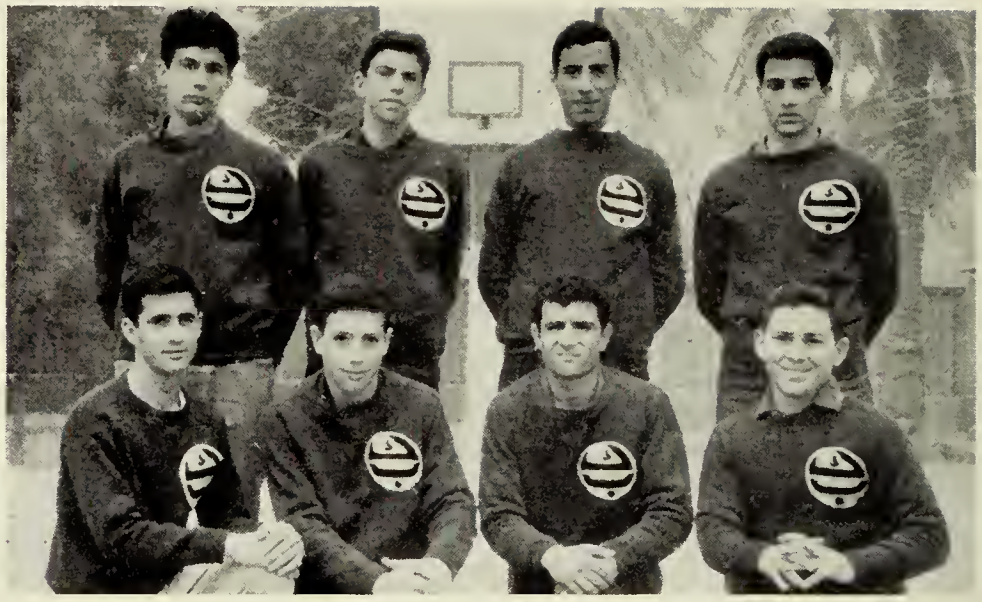

4C — SENIOR BASKETBALL CHAMPIONS

3B — BASEBALL CHAMPIONS

3C — BASKETBALL CHAMPIONS

2C — BASEBALL CHAMPIONS

5A — VOLLEYBALL CHAMPIONS

ALL-STAR BASEBALL TEAM

Standing (left to right): Hilal Daud, Naif al-Hathal, Muayyad Kadhim, Hasan Qassim, Joseph Aboukathir.

Kneeling (left to right): Ghanim Tabchi, Zuhair Jamil, Hafidh Abbas, Istabruk al-Imam, Ghandi Shemdin. (Absent: George Yanni, Fatallah Yusufani, Sahir Elias.)

Features

The Unexpected End

BY

MUWAFFAQ SHAMUN

In the deadly quiet of the night, Sam's steps were heard like the beating of a drum, for it was long after midnight when Sam was returning home. The street was deserted; the moon glimmered faintly between the clouds, while the street lay in uncertain darkness.

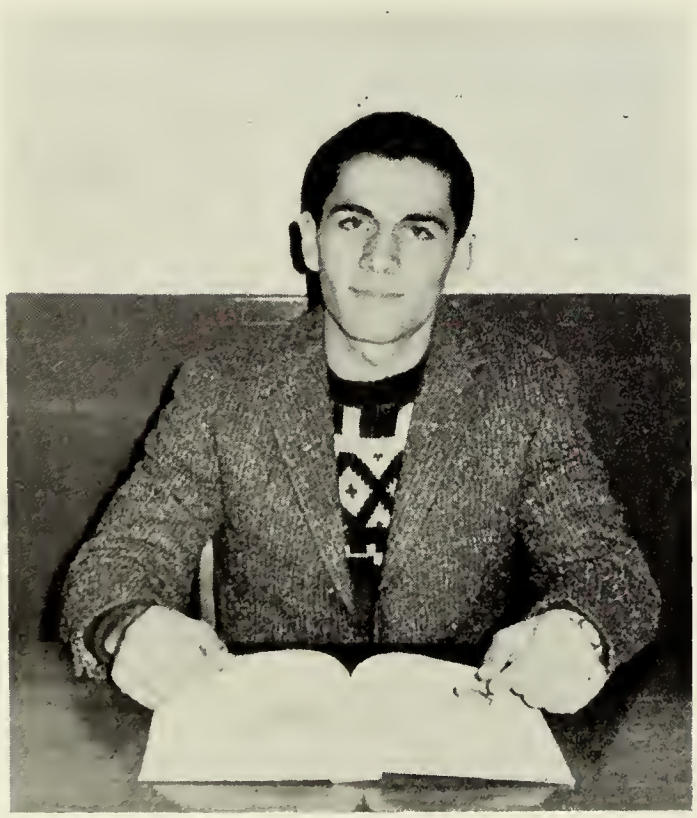

A feeling of fear came over Sam, walking alone at a time like this and on such a street, for he was not in a habit of going home so late. Suddenly, a car appeared in the street and stopped right in front of Sam. Two men stepped out. One was a tall, bulky fellow who looked like an elephant to Sam; the other was a broad-shouldered man who seemed to be an athlete. They ordered Sam to get into the car. When Sam refused, he was grabbed and pushed inside the car.

In the car, Sam sat between the two fellows like a prisoner guarded by policemen. His heart beat faster than ever. Charged with the heavy smoke of the cigars of the two men, the atmosphere of the car was unbearable.

When Sam asked the two men where they were taking him, the bulky fellow replied: "To someone who wants to see you." The two men answered Sam's questions with curt statements, which distracted Sam very much. When Sam asked the bulky man why they were taking him, he shrugged his fat shoulders and said calmly, "To settle an old problem, Dan."

What were these fellows talking about? Why did they take him? Who wanted to see him? What problem did they want to settle? These thoughts haunted Sam's mind. The thought that vexed him most was, "What are they going to do to me?"

Time seemed endless. The car was going at a high speed and the road was in the midst of a wilderness, at least that is how it looked to Sam. Terrified, Sam shivered like a leaf buffeted by a gale. But the two men were as quiet as anyone could be and scarcely noticed Sam, almost ignoring his existence. Sam tried to convince them that he was not the man they wanted, since they called him Dan. It was useless. He begged them to let him go, for his wife would be frantic at his failure to come home. The two fellows heeded his entreaties not at all.

Finally, the car came to a large house, which stood alone in the midst of a vast area of large trees and bushes. The car stopped and the two men got out, dragging Sam with them. They entered the house, passed a large room, and came to a half-opened door. They all went in. Sam's eyes were attracted to a short, ugly man, who was sitting in an arm-chair.

Sam was questioned. He deduced that he was going to be killed, for a reason unknown to him. Poor Sam stood frozen before the three men. What misfortune had brought him to this miserable end? Filled with horror, Sam stared at the ugly man. Then he saw the bulky man take a gun. The gun was pointed toward Sam. Then....

"Wake up, Sam. It's time to go to work," shouted Sam's wife.

PROFITABLE DISCIPLINE

by

SAAD ABDUL DAIM

"But why?" I asked. The prefect did not answer. He looked at me very sharply and walked away. I knew that I had done something wrong, because throwing a coke bottle on the ground was not the proper thing to do. Yet, I tried to appear innocent.

That was the first time I was invited to detention. I was in second year. I went there at ten past three. That was the exact time. I had been warned not to be late, for then I would have detention twice instead of once. I found about fifteen boys there. We took our seats. A sentence was written on the board, with the notice "150 times."

As I slaved away, I heard the running and shouting of the students at games. Many of them passed by the open-door of the detention room. Some stood there staring at me. Some made funny faces. That was why I got up and shut the door. That was the first time I had been punished; yet, it was not the last. No, don't think that. I was invited to detention again! This scene begins in the library.

It was on a Friday afternoon. My friends and I climbed the stairs in the Administration Building, and went to the library. As soon as we entered, the Father Librarian knew that we were potential trouble-makers. No word did he utter, but he raised his hand and pointed to the sign "Silence."

The library was half full of students. Not a sound could be heard. The Father was busy with some boys. I took a comic magazine from the shelf. I took it, not to read it, but to hide my face when I began making funny noises. It was a foolish thing to do, but I did not realize it then.

It was not long before the Father spotted me. He walked slowly toward me, but with obvious displeasure. "Out!" he shouted.

All eyes turned toward me. I heard someone laughing. The blood rushed to my face; my ears were hot. The "Get Out" gesture was still pointed at me. I crept out.

That was the second time I was punished at Baghdad College. It was also the last. I have learned something about rules. I finally understood that rules must not be broken. I have learned after two experiences of my own. I shall not quickly forget them.

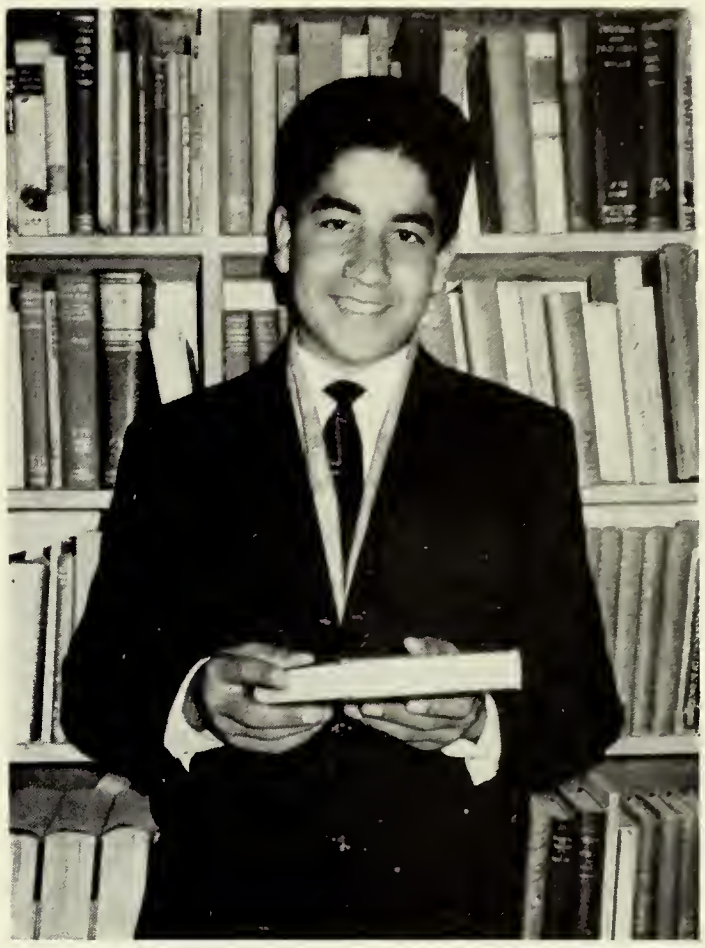

I once asked myself whether it is good to punish students in the same way I was punished. The answer is simply, "Yes."

The teachers at Baghdad College do not like to punish the students. This is the primary reason for which the assembly is held twice a week. Rules are read again and again at the assembly. Students must respect the rules because the rules are established for the benefit of the students.

There is a student-prefect in each bus. Why? Why do the Fathers roam about at the canteen? The answer to these questions is the same: so that everyone may ride in comfort and enjoy his lunch without unnecessary disturbances.

However, if someone breaks the rules, he must be punished. But even then the punishment is for his own benefit.

THE AUTOBIOGRAPHY OF A COIN

BY

JOSEPH BAHOSHY

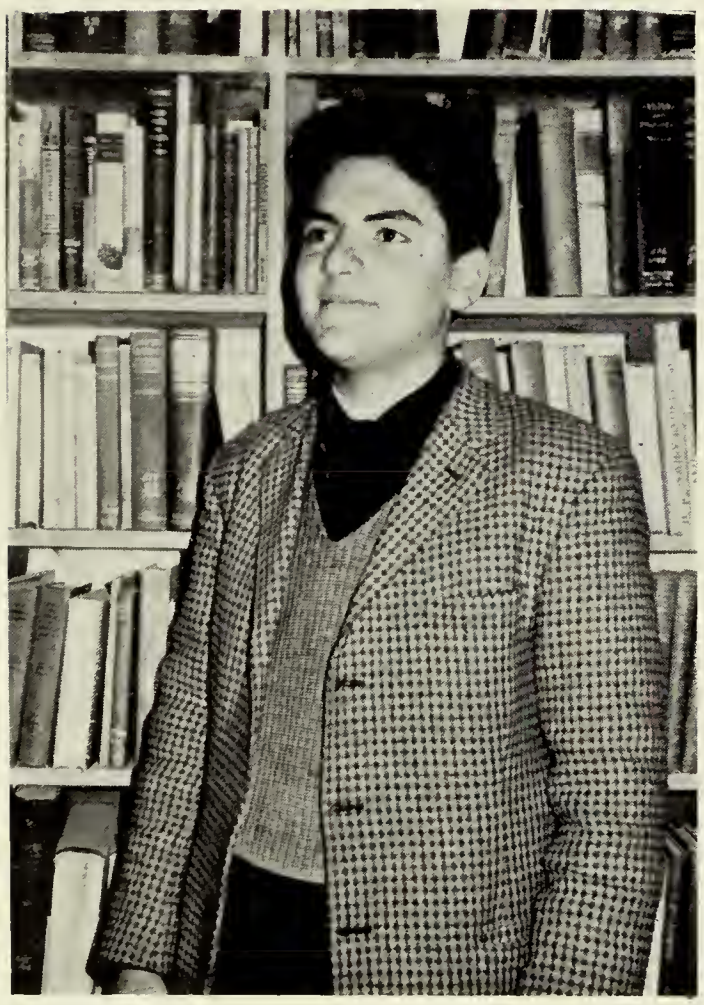

I was born in a mint in France. I am old and dull now. A lady picked me up from the street; she kept me in her purse. But, I am worthless now; all my relatives are back in the mint. I could have gone to the mint, too, and I would have been revived again, but I lost my way. Then, this kind Mrs. Peterson came and put me in her purse. Peter had been very lonely in Mrs. Peterson's purse until I came.

I introduced myself to Peter. He was young, lively and fresh; jealousy was aroused in me; but he was very kind to me, and so I told him the story of my life up to the moment I met him. I started my story: "I was a youth in the days of Napoleon, young and energetic; famous ladies kept me in their pockets where I felt very comfortable and secure. But, no sooner had I rested there, than they exchanged me for some food and abandoned me, mean creatures!"

All this time Peter had been listening very attentively. He then asked me to go on with my story. "Oh, Peter, I can never forget Jeanne. When I was thrown into the fountain of blessing I met her there. There was Dick with us, too. We used to join hands and sing:

> Three coins in the fountain,
> Whom shall the fountain bless?

I was the one which the fountain blessed.

"With Jeanne, life became more exciting day by day. I was happy; I loved her with all my heart. Life had its way; Jeanne was not blessed, and so she left for good. Believe me, Peter, whenever I think about that, I start sighing and each smile turns into a tear.

"Day by day I was fading away; I left the fountain; I left my happiness. My fair hair turned grey; from gambler to gambler, and from miser to miser I went. Life meant nothing to me then. Later I was saved in a miser's cellar with a collection of other coins. I searched and searched, hoping that Jeanne might be there, but all was in vain. There was no Jeanne, and no Jeanne would there ever be. I could not tell where that friend of mine had gone.

"This is the story of my life, Peter. The wound has healed, now that I am old and done with. I want life no more."

"True enough," said Peter. "How tempting and tormenting life is! I hope I will not be fascinated by anyone."

"Now," said Peter, "Mrs. Peterson is handing me over to the conductor. I will be on my way through life again, but you are an antique and you will be kept as one forever."

Rural Health in Iraq

BY

MUAYYAD RASHID

After the First World War, Iraq had no organized health service nor any hospitals worthy of mention. The total number of doctors did not exceed the figure of ten, while dentists and specialists were unknown. Thus, speedy steps were necessary to lay the foundation of a general health service which would combat the many annual epidemics. Special care was required for the many who were suffering from all sorts of diseases, especially endemic types like malaria, dysentery, and bilharzia.

Since that time the country has made a great advance in establishing one of the best free, national health services in this part of the world. Iraq has now under its direction 138 hospitals with a total of 15,000 beds, 1500 doctors, 250 dentists, 500 pharmacists, and thousands of health officials, nurses, dressers, and other kinds of health assistants. Moreover, there are now two medical colleges, one dental college, a college of pharmacy, a school for nurses, and a number of health institutes.

This remarkable advance in the health servives was, from the beginning until the last year, mainly concentrated in Baghdad, Mosul, Basrah, and the other important cities of the country. The inhabitants of the rural districts, who constitute one third of the whole population of the Republic of Iraq, and on whom our agricultural and dairy products depend, remained unattended to, except perhaps for a few dispensaries for first-aid. Thus, they remained exposed to all kinds of diseases,

which caused a great loss of labor, while leaving the people in poverty and misery.

Vigourously applying the principles of social justice, the Republic of Iraq has decided to extend health services, by all possible means, to every part of the rural areas. This is to be accomplished within a period not exceeding seven years. Thus, a special "Rural Health Law" has been enacted. A Health Board has been established with the duty of taking steps, with the help of the Ministry of Health and other official and semi-official departments, to establish hospitals, out-patient clinics, and health centers — permanent and mobile.

These are to be established in all parts of the country, including even the desert and marsh districts. Such clinics and centres should comprise preventive and curative medicine and general health work. The aim of these clinics will be, in addition to treating the sick, to protect the people against endemic diseases, and to guard against malnutrition. These units will also teach health education. Special attention is to be paid to children and school health, care of mothers, pure food, drinking water, and general sanitation.

This Health Board has been given full power to make its own plans and to implement them in accord with its budget. All officials and employees in the government and in semi-official departments will contribute to this project on a basis of one fils for every dinar of salary or wages. Local committees and authorities will also subscribe a certain percentage of their own revenues every year for this same project.

The personnel needed for the effective execution of this project will be listed by the Ministry of Health and the University of Baghdad. Technical advice and expert help will come from the World Health Organization (WHO), and other United Nations agencies. The Board, on its part, will make every effort to make working and living conditions in the rural areas as comfortable as possible for all personnel concerned. These amenities will also insure the success of the project.

We all hope that this great plan will succeed, so that the people of the rural districts may get the medical treatment they need and of which they have been deprived for so long a time. The economy of the Republic of Iraq will be greatly enhanced by the success of this health project.

With God's help, we all confidently look forward to the fruitful results of this health project for the welfare of our dear Republic of Iraq and all the people.

GE'ITA

BY

BASIL ABDUL LATIF

A drop of water, which was not absorbed by the earth, ran through a cavity, and with a grain of sand and a handful of dust formed the beginning of Ge'ita. Other drops followed, with more grains of sand and handfuls of dust, and through long years and centuries composed one of the rarest and most beautiful examples of natural scenery.

The watery cave was first discovered in 1837 by an American, Mr. Thomson. Then, in 1873, several explorers were able, after many difficulties, to enter the cave in a small boat, and with candle lights and gas lamps explored the cave for ten successive hours. They sailed in the atmosphere of a fairy land, for about a thousand metres.

I could not fail to visit Ge'ita when I was in Lebanon three years ago. The way to it runs through green mountains and valleys. It is about a two-hour ride from Beirut. People of all nationalities were crowded outside the cave, waiting for their turn. We waited about two hours before we got inside. Fortunately, it was in August, for the cave is closed for four months, from January through April, because of the rising water level which prevents visitors from entering the cave.

The place is reasonably cold, 16°C. Water drips through some places in the roof, and roars through others. The ground is damp and slippery, and one must watch his step to the boat. People of different countries were trying to reach the boats, in which one can sail for forty minutes, and cover a distance of 850 metres. The boats move between stalactites hanging from the roof of the cave and stalagmites reaching towards its ceiling. These natural sculptures glittered in the bright electric lights and reflected their beauty on the clear water of the lake.

The cave is 62 metres high, and its length is more than 6500 metres. It took the explorers seven days to reach its end; but a visitor is not allowed to cover more than 850 metres because the smooth lake changes, after that distance, to roaring cataracts, and the general picture would then seem deserted and dreadful.

Many stories are told about Ge'ita. The most interesting is the experience of one of the first explorers. He put a bottle on a rock when he reached a certain distance in the cave. After a week, his son sailed in, and found the bottle. He thought that he had found a valuable object and was proud to take it to his father. His father was annoyed and promptly took the bottle back to the cave and deposited it 850 metres from the entrance. He wrote the names of the first explorers on a paper which he enclosed in the bottle. The bottle is still in the same place and it can be seen today covered with a layer of calcite two centimetres thick.

Experts think that the formation of Ge'ita goes back millions of years, since the bottle which was put there in 1873 has gathered only two centimetres of calcite in now ninety years. Imagine how many years it took to form those immense areas of stalagmites.

Tourists who visit Ge'ita every year have been preceded there by their parents and grandparents. Primitive man was there ages ago — perhaps hiding from wild animals or seeking a suitable climate. Actually, the temperature is a constant 16°C. in summer and winter. There are remnants of stone and clay utensils, indicating the early life of man. A myth says that the people living in the village neighboring the cave used to hear the noise of gushing waters, so they called it Ge'ita, which means in old Syrian, "Roaring Waters." Soon the name was given to the village, also.

Imagine yourself in a small boat gliding over clear water inside a magic cave, amidst huge, attractive, glistening statues, cut by the eternal designer. It is a wonderful dream-world with cooling breezes. The murmur of its waters sing you a welcome. It is a natural museum which cost man great effort and patience over long years, beginning in 1837.

Now, this brilliant and splendid show-place of nature is for us to see and enjoy. And, as we behold its glorious beauty, we praise God, who fashioned it.

A FACE

BY

WALID MAHMUD

I tried to whisper a word — any word — just a word to show them that I was still alive. I moved my lips, waiting for my voice to escape from its prison. I waited for my thoughts to meet someone who understood them. But — in vain. I tried to cry and pity myself, but my tears refused to flow. I had to wait and wait for somebody to help me and prove that I was still a living human

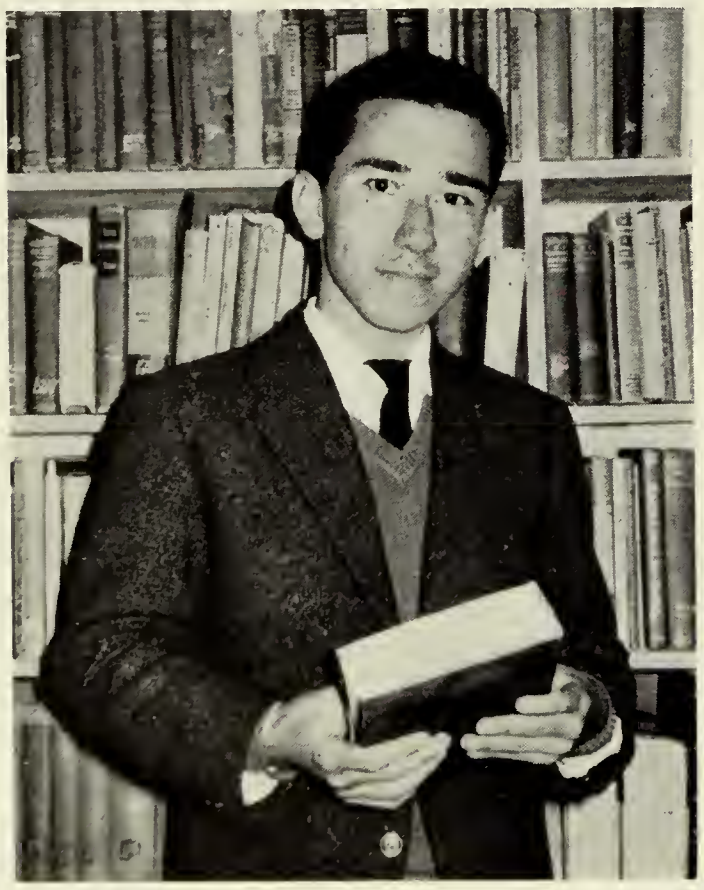

being — a living human being, trying to hold on to life. But nobody was there; nobody was there to care for me; no—b—o—d—y.

No!—the room was filled with white-clad people, white as seagulls. They were all looking, staring at me. I wanted to move; I moved no limb, but, yet, I moved—don't laugh!—oh, please don't—I—I was so weak that I couldn't remember the thing they used to carry patients in. What do they call it? Don't you know? You ought to know. I beg you to—oh, never mind—I don't want the thought of losing consciousness to disturb me again. I entered a white room; everything was white except for a few black and red lines. A few hands moved toward them and suddenly a light pierced my eyes. It was a big, circular, white light. It was as sharp as a knife. I felt a light within my mind. My body was trembling terribly. They tried to stop this agitation. A face moved toward me. I wanted to fall on my knees and beg this face to save me—can't you see anything strange?—I begged the face. Yes, the face—don't be surprised to see me talking like this—but, that face led me to its character and personality, revealed a determined character. It was determination that I saw in that face, and I needed it. I needed it to direct me—for I couldn't think for myself any longer. I knew that I was under its power. Then it faded—faded and disappeared.

This was the last image I saw before my operation. Then, a few days later, when I caught the thread of life again, began to see things clearly and react to them, I saw my doctor coming to see me. I liked him from the first time we met, even before I knew that he was the doctor who operated on me. I don't know what attracted me to him, but something from inside told me that I had seen this man before; his eyes showed tenderness and determination—oh! ruthless determination, that's what I saw in that man. This was the link that connected my mind to the days before the accident. I raised my face and thanked him for everything he had done for me. I was so happy that I cried for the first time since the accident.

I shouldn't have told you anything about myself; but, somehow, I thought it was important that I do so, because, though the man is dead now, I can remember his face as clearly as I saw it then. Some of my friends said that it was my condition that drew me to this face. Others said that it was his strange look of tenderness and determination. I would very much like to know your opinion about this man whom I shall never forget.

IRAQI AIRWAYS

BY

AHMAD MAHMUD

(*We wish to thank Captain Jawid Omar Draz, Chief Pilot of Iraqi Airways, for his kind assistance in the composition of this article.*)

Iraqi Airways has proved from the first year it was established that it is one of the safest airlines in the world; especially, if we consider that no serious accident has ever taken place.

Iraqi Airways was established in 1946 by the help of a well-known company, the British Overseas Airlines Corporation. The first airplane used had a capacity of eight passengers only. This was the "Dragon Repeat" — biplane. The second kind of plane was the "Dove" — twin-engined monoplane. These planes were used for flights within the country, for example, from Baghdad to Basra.

Then came a new kind of airplane, the "Viking"; it could carry twenty-seven passengers. The service field of this plane was wider than the others. It went to Tehran, Beirut, Damascus, Cairo, London, Basra, Kuwait, and Bahrain.

Up to this time British pilots were used in flying these planes. In the beginning of 1948 the Iraq government began to send secondary school graduates to study in England to become pilots and engineers.

In the year 1954, new, giant planes flew in the sky of Baghdad. These were the four-engined turbo-prop "Viscounts." The Viscounts had a capacity of forty-eight passengers.

Iraqi pilots took over the control of these planes in 1958. They have shown themselves to be extremely competent pilots, for not one serious accident has ever happened from the day they took charge. One of the first senior pilots, Captain Jawid Omar Draz, was chosen as the Chief Pilot. He has ably taken on the responsibility for the training, checking, and rostering of all the crews.

Iraqi Airways also has an Engineering Department. Its work is to check and recover the planes after a certain number of flights. It is directed by an Iraqi, but some foreign experts are employed for technical advice.

At the beginning of 1964, many of the Iraqi people saw a new kind of airplane flying over Baghdad, bearing the insignia of the Iraqi Airways. This was the "Trident." Three of them will be in use by the beginning of 1965. The Trident is one of the latest types of aircraft in the world. It has three Rolls Royce jet engines, which are located toward the back of the plane. Its speed is more than 600 miles per hour.

A new international Airport is now being built in Abu-Ghraib, West Baghdad; soon this will be ready to receive a great number of airplanes daily.

Those secondary school graduates who would like to be the pilots and engineers of Iraqi Airways, should have the following qualifications: good knowledge of English and mathematics, strong physique, a height of at least five feet eight inches, good appearance and pleasing personality. Before making a decision to embrace the work of a pilot, it is necessary that one should take into consideration all the "pros" and "cons" of this career, as it involves great responsibility.

Those who wish to become aeronautical engineers must also, as with pilots, possess a high standard of English and mathematics and they must have an aptitude for mechanics.

Baghdad College is very happy and proud to note that a considerable number of its graduates have, from the first years of Iraqi Airways till the present, been employed as pilots, engineers, office managers, and technicians for this excellent airline.

Very sincerely we all thank God for the great success of Iraqi Airways and we ask every blessing of God upon this efficient and courteous line for countless years to come.

THE DEMON OF EXACTITUDE

BY

MICHAEL SIMONIAN

It was a Thursday afternoon, when our school bus left for home. I had just spent a terrible day: examinations, unfavorable marks, difficult homework assignments, and, finally, a tiresome baseball game, which, of course, we lost.

When I arrived home I had my lunch. Then, I took out my notebooks and began to review my lessons. I was tired and worried. It was impossible to concentrate on my notes. I could only dwell on the unfortunate events of the day.

The sombre stillness of my room was disturbed only by the tick-tock of my alarm clock and the vibrating flicker of the table-lamp, which gave a strange purplish hue to the room.

Minutes faded into hours. The clock struck nine. It was already getting late. For a few minutes I looked through the window. All was enveloped in darkness and rain. Black clouds shrouded the moon. Sleep was beckoning. But I heard the clock ever reminding me that I had all kinds of examinations and homework for the following day.

I was so sleepy that I had to fight to stay awake. I made myself a big cup of very strong, black coffee. The intended stimulant had no effect. I was so weary that I began to think of postponing my homework until the early hours of morning. By then, I argued, I would have had a restful sleep and I would be ready for hard study. But who would awaken me so early? I heard the tick-tock again. I stared at the clock and it seemed to say: "I haven't the habit of sleeping and I would like very much to help you." How could this be? Yes, yes. "Gently I shall interrupt your pleasant sleep early tomorrow morning."

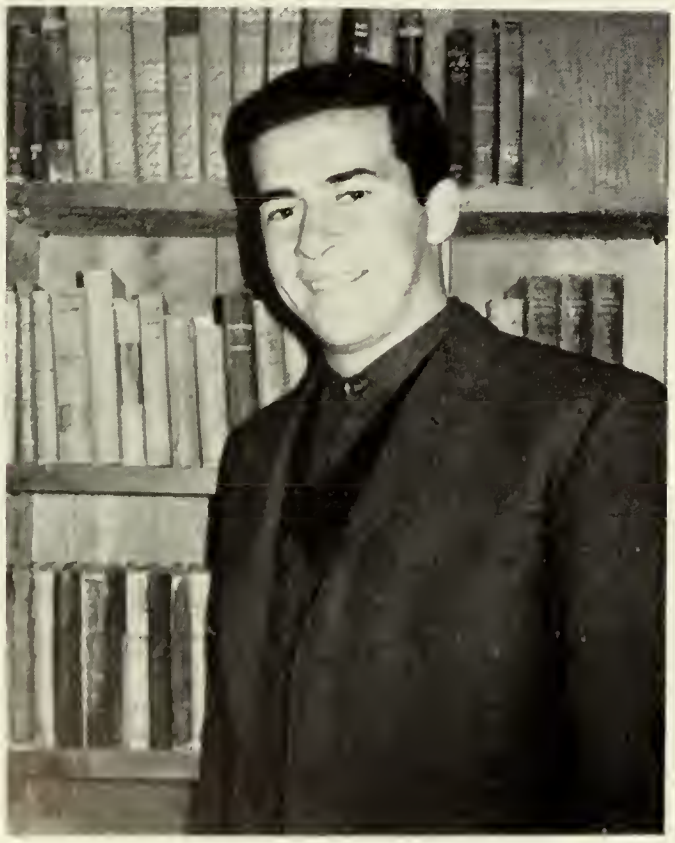

What a splendid idea! So, I picked up my exact and faithful friend and set it carefully for the morrow. Then I put it under my bed. In a very few moments I was under the blankets and quickly I fell asleep.

In my dreams I saw scores of drummers. Yes, there were real drums; the tick-tock tattoo of the drums became ever louder, shaking my bed and torturing my nerves throughout the night. Yet again I dreamed and was terrified by the piercing cry of some screaming mechanism.

My alarm clock is well known for its exactitude and its powerful bell. Even I, the victim, have always admired its punctuality. After all, exactitude is a characteristic of noblemen and rulers. In my dream I realized how that devil of promptness was going to behave very early in the morning. I hated it for its exactness. I am sure that you would also hate and despise your alarm clock in similar circumstances.

Suddenly I awoke. The clock pointed to three minutes to three o'clock. My heart felt numb; my spirit depressed. How long have I been awake? Have I really slept at all? In any case, who could now sleep for only three minutes?

I begged the alarm clock to be late just once, please. Stop beating so that I might get my needed rest. In vain. No mercy. The tick-tocks now seemed drowned in an anvil chorus, the alarm-bell, exactly at three o'clock.

To me it was a dreadful scream in the night, dark and dreary. I reached under the bed and shut off the alarm. I wanted to break the monster into a thousand small pieces.

I need not tell you how difficult it was to abandon my warm bed and get to my uninviting desk. I weighed many possible excuses, but, no use. The only answer to that horrible bell was to get up and finish all my homework.

From that frightful night until this present day I have never tempted the exactitude of my alarm clock. I finish my homework before I go to bed.

ADVERTISERS

A. Abbosh 115
Abed Co. 109
A-Hadi Baqir 131
A-Masih Khayat 146
African-Iraqi Trading Co. . . 116, 117
Ali Rafat Co. 146
Alumni 123
Alumni Sodality 123
Andrea's Pharmacy 110
The Atlas Assurance Co. 146

Bata Shoe 140
B.O.A.C. 147
Boukather 134

C. John Halkias 139
Contracting Import-Export Co. . . 130
Copperad 136

Diana Beer 138
Doury & Farage (Philco) 135

Eastern Distillery Co 135

F. & A. Tawfiq Yonan 112
Farid Obeid & Co. 124
Ferida Beer 114
Fixit 144
Forster & Sabbagh Co. 137

Ghazi Cigarettes 141
Gulf Agency 127

Halatah Bros 110
Hanna Shaikh 142
Hotel Khayam 132
Ibrahim J. Saad & Fils. 113
Imprimerie Catholique. 148

Iraqi Airways 142
Iraq Sports 126
Iraq Times 139

J. P. Bahoshy 108

L. & D. Mangasarian 143
Levant Express 127

Marine Bros 121
Dr. Muhammad Ismail 132

National Tobacco Co. (Lux) 120

Omega Watches 107
Orientours 131
Orosdi-Back 125

Pan American 145
Pepsi Cola 119

Rafidain Drug Store (KIK) 121
Rafidain Developments 122
Ruston Paxman 133

Seiberling Tyres 132
Sinalco 141
S.M. Garibian & Co. 129

Thermo-Control 138
Thomas Press 111
Tonietti 106

Unduetsch Trading Co. 118
United Chevrolet 128

Vicky Photo 128

Zia Hotel 110

خريج معاهد انكلترا

والوحيد الذي حاز شهادات الاختصاص في العراق

For top precision work in optical dispensing

Please Consult

TONIETTI OPTICAL HOUSE

Rashid Street 335/1
Opposite Beit Lynch
Top of Fetto Pharmacy
Baghdad

Tel. No. 83846

يرجى استشارة

عوينات كارلو تونيتي

شارع الرشيد ١/٣٣٥ — مقابل بيت اللنج
فوق صيدلية فتو — بغداد

تلفون — ٨٣٨٤٦

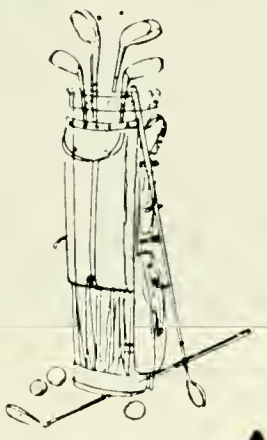

اجمل هدية في الأعياد

OMEGA Ω

Seamaster

أوميكا سيماستر

ان ساعة اوميكا سيماستر الجديدة ستعطيك على مر السنين اكثر من قيمتها بالاضافة الى مظهرها وكمال صناعتها. وسنة بعد اخرى سوف تزداد افتخاراً بانها الساعة التي تعمل دون توقف او خلل. عدا انها مضمونة بدون قيد او شرط في ١٣٠ قطراً في العالم.

تباع لدى كافة باعة ساعات "اوميكا" و"تيسوت"

J.P. BAHOSHY & CO. W. L. L.

BAHOSHY BUILDING, SINAK

South Gate, Baghdad. Telephone No. 81610

REPRESENTING

W. S. Barron & Son Ltd., Gloucester	Flour Millstones
R. Hudson Ltd. Leeds	Light Railways Material & Wagons
S. A. M. I. C. Malines	Brick Making Machinery
Myford Engineering Co. Ltd. Beeston Nttghm.	Precision Lathes & Craftsmen Carpenter Mchy.
Mulcott Beling Co. Bradford	Machine Belting
Oster Manufacturing Co. Cleveland Ohio	Pipe screwing Machinery & screwing Tackle
Norton Grinding Wheel Co. Ltd. Welwyn Garden City	Abrasives & Grinding Wheels
E. Pass & Co. Ltd. London	Hydraulic Thrust Boring Machine & Accessories
Rheinstahl - Gelsenkirchen A. G.	Cast Iron Pipes & Specials
V. A. G. Mannheim	Valves Hydrant etc.
Morrison Marshall Ltd. LONDON	Mitchell lathes and Machine Tools
Brades Nash Tyzack (sales) Ltd., Birmingham	Hardware and Assorted Hand Tools
Edgar Allen, Co. Ltd., Sheffield	Lathe Bits and Twist Drills
The British Tap & Die Co. Ltd.	Stocks & Dies
The International Twist Drill Co. Ltd.	High Speed Twist Drills

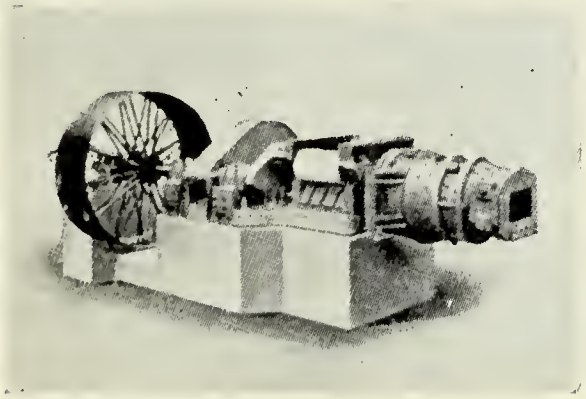

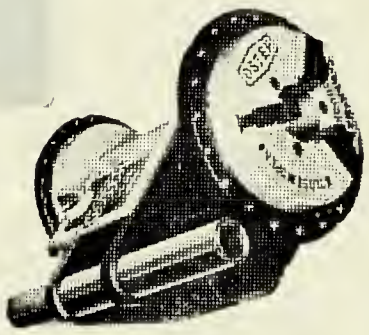

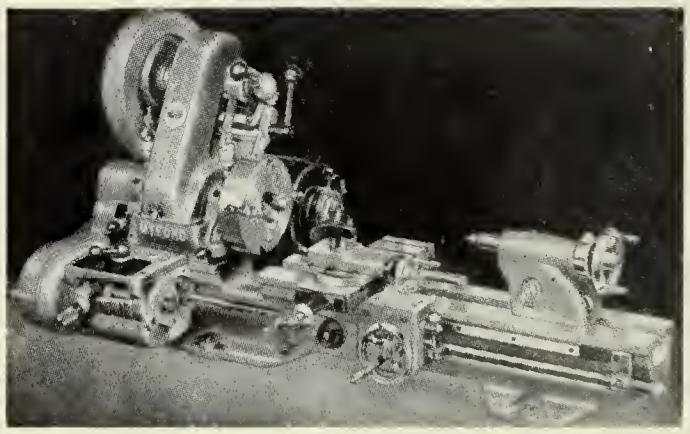

MYFORD LATHES

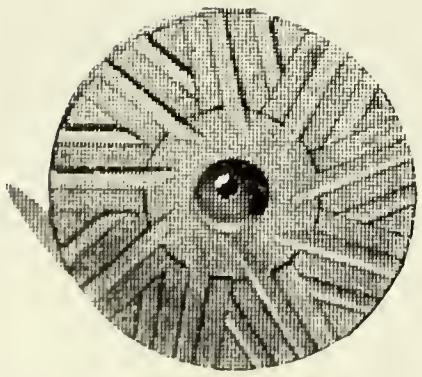

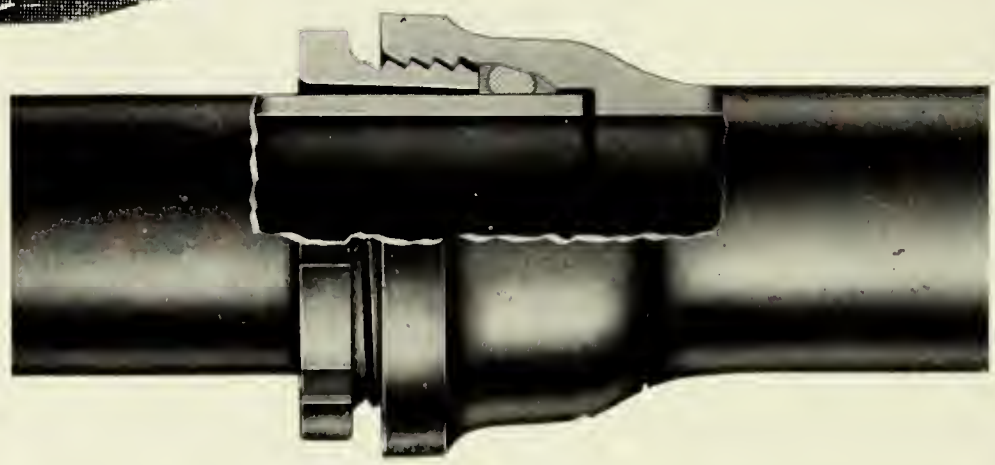

DUNLOP PRODUCTS

ALL TYPES OF PASSENGER, GIANT,
EARTHMOVER, GRADER,
TRACTOR, AGRICULTURAL, MOTOR CYCLE,
AND BICYCLE TYRES

CAR ACCESSORIES

Dunlopillo

MATTRESSES, PILLOWS AND
VARIOUS TYPES OF CUSHIONS FOR FURNITURE,
CINEMA SEATS ETC,

SOLE DISTRIBUTORS IN IRAQ

ABED CO. W.L.L.

MAIN OFFICE : MUASKER AL RASHID ROAD, BAGHDAD
TEL. : 92061 - 62 - 63 (EXCHANGE)

ZIA HOTEL

MICHAEL ZIA

ESTABLISHED 1911

OVERLOOKING THE TIGRIS RIVER
AIR-COOLED BEDROOMS,
LOUNGE, BAR AND DINING ROOMS
ALL ROOMS WITH PRIVATE BATH

Telegram : ALZIA **Telephones : 82462, 4808**

ANDREA'S PHARMACY

WHOLESALE AND RETAIL CHEMISTS

TUSSAMAG COUGH MIXTURE

BAGHDAD **TEL. : 4432**

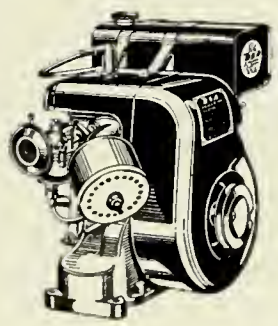

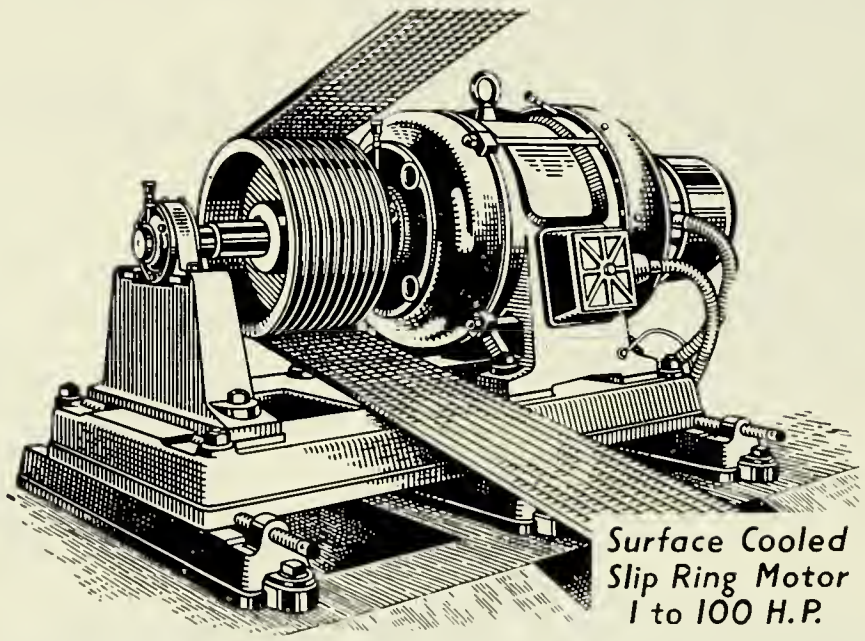

BSA
POWER UNITS

HALATAH BROTHERS Engineering (Ltd.)

(established in business since 1936)

MANUFACTURERS' REPRESENTATIVES

IMPORTERS — EXPORTERS

BAGHDAD Tel. 84781

THOMAS PRINTING PRESS

38/177, Ras al Qaria BAGHDAD

Telephones { Press : 80787
Stationery : 87503

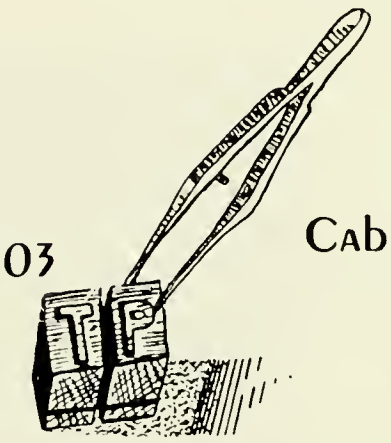

Cables : Saltom - Baghdad

You can believe us if you try us once.

PROMPT DELIVERY *CLEAN PRINTING* *MODERATE PRICES*

Our Motto is P.R.E.S.S.
Promptness
Regularity
Efficiency
Satisfaction
Service

Best quality of all kinds of Stationery.

For Staying Power

ATLAS

LAMPS TUBES

THORN ELECTRICAL INDUSTRIES LTD.
LONDON, ENGLAND

Distributors

F. & A. TAWFIK YONAN

BAGHDAD Tel.: 4937

MIDLAND ELECTRIC
MANUFACTURING CO. LTD.

BIRMINGHAM, ENGLAND

HIGH QUALITY M. E. M. ELECTRICAL PRODUCTS

Represented by :

F. & A. TAWFIK YONAN

BAGHDAD TEL.: 4937

IMPORTENT - CONTRACTORS - WHOLESALE DEALERS

for : Electrical Installation Materials
Electric Fittings

Electric Cables
Electric Household Appliances

Consult :

F. & A. TAWFIK YONAN

KHASSAKI MOSQUE SQUARE — BAGHDAD, IRAQ

ساحة جامع الخاصكي – بغداد

Telephone No. 4937 Telegraphic add. "YONAN Baghdad"

KELVINATOR
REFRIGERATORS

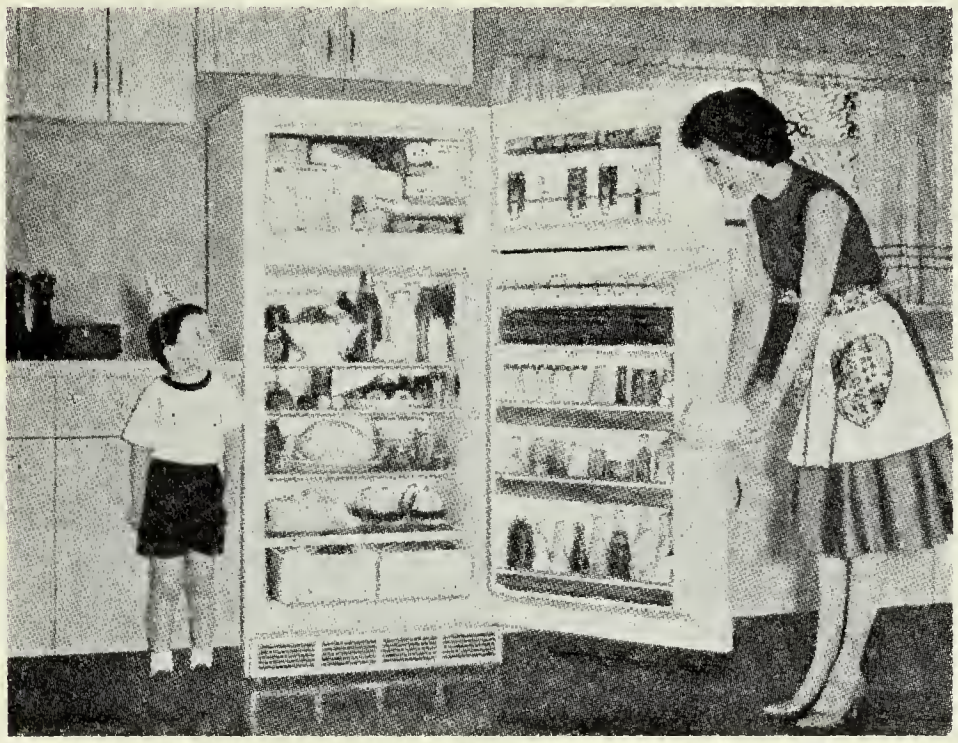

MORE DEPENDABLE
ECONOMIC TO OPERATE
TROUBLE-FREE
ALL SIZES AVAILABLE
SERVICE GUARANTEED
AMPLE PARTS STOCKED

IRAQ DISTRIBUTORS

IBRAHIM J. SAAD & FILS

TEL. : 89781-4

بيرة **فريدة** دائما في الطليعة

Walk a mile for **"FERIDA"**

CRESCENT PHOTO STORES

A. ABBOSH & CO.

354/1 RASHID STREET BAGHDAD

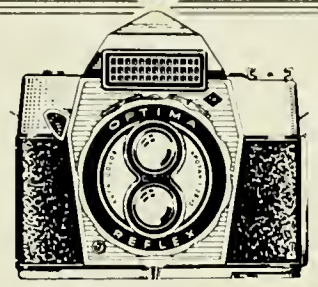

AGFA OPTIMA REFLEX 24 x 36

CAMERAS OF WORLD RENOWN

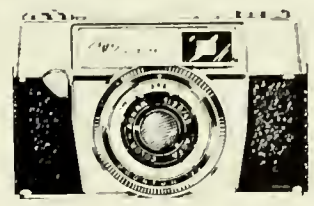

AGFA SILETTE I 24 x 36

AGFA MAGNETONBAND PE 65

FILMS

•

PAPERS

•

CHEMICAL

and

All Photographic

Requirements

•

Shot Guns and

Ammunition

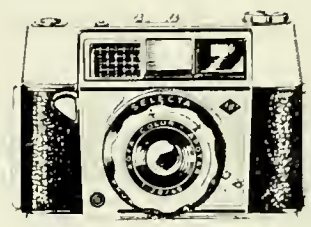

AGFA SELECTA 24 x 36

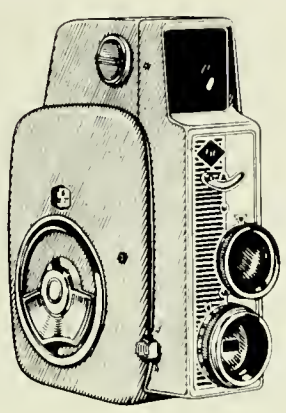

AGFA MOVEX AUTOMATIC

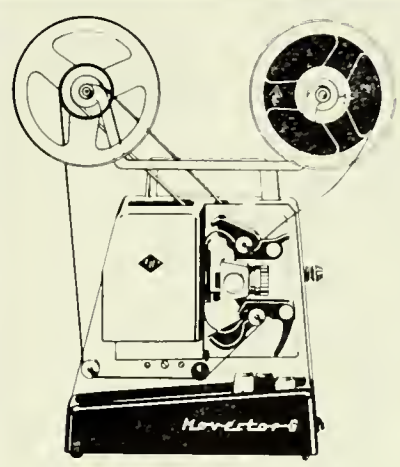

AGFA MOVECTOR G

AGFA COLOR CT18

AGFA ISOPAN FILM

AGFA COLOR CT 88 SP

AVAILABLE AT ALL PHOTO DEALERS

PHILIPS
FOR LASTING VALUE

Internationally – they're the tops!

MAINS WORLD-RECEIVERS
THE **BIG** SOUND IN RADIO

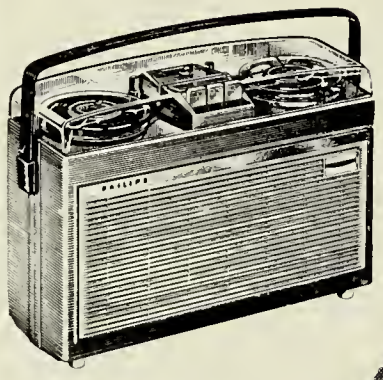

TAPE RECORDERS
TRUE-TO-LIFE SOUND

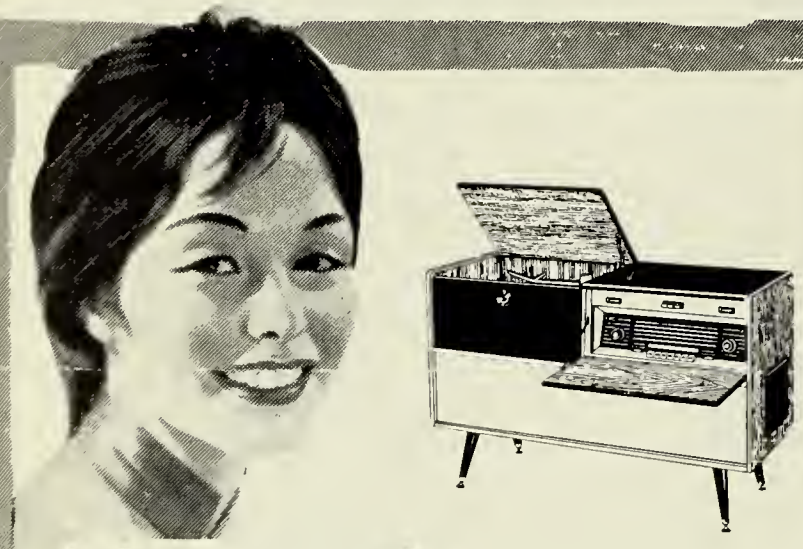

RADIOGRAMS
THE GREATEST
FOR RADIO
AND RECORDS!

GRAMOPHONES
WONDERFUL
RECORD REPRODUCTION!

ALL-TRANSISTOR TABLE RADIO
ROUND-THE-HOME ENTERTAINMENT!

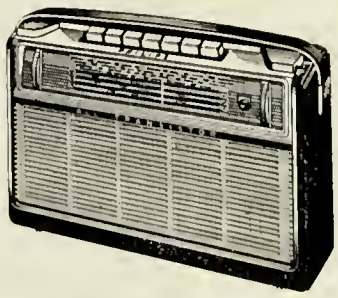

ALL-TRANSISTOR PORTABLES
PACKED WITH **POWER!**

SOLE AGENTS: **AFRICAN IRAQI** TRADING Co (P.L.S.C.)
BAGHDAD - BASRAH TEL. 87393 - 82355

Created for the pilots of SAS (Scandinavian Airlines System) on the occasion of its inaugural flight over the North Pole, the POLEROUTER automatic watch (No. 101 or 102) has since become a memorable symbol of Swiss watchmaking supremacy, and is acclaimed one of the most rugged and dependable watches in all the world. The POLEROUTER is equipped with a high-precision self-winding movement. Completely impervious to the extremes of climatic conditions, the POLEROUTER provides maximum waterproof protection and performs with superb excellence day after day all over the globe, in all latitudes, from the Pole to the Tropics.

The POLEROUTER DATE (No. 103), with its automatic calendar feature, tells not only the precise time but also the exact date.

POLEROUTER means high-class workmanship. *A watch specially designed for performances.* *Available in 18 K. gold, steel with gold top or stainless steel*

Calendar watch :

The date automatically changes every 31st of the month. At the end of other months, the calendar must be adjusted manually as follows :

The change of date is effected (from 30th to 1st, or 28th to 1st), by moving the hour hand back and forth between 9 p.m. and 1 a.m. until the desired date has been obtained.

UNIVERSAL - GENÈVE

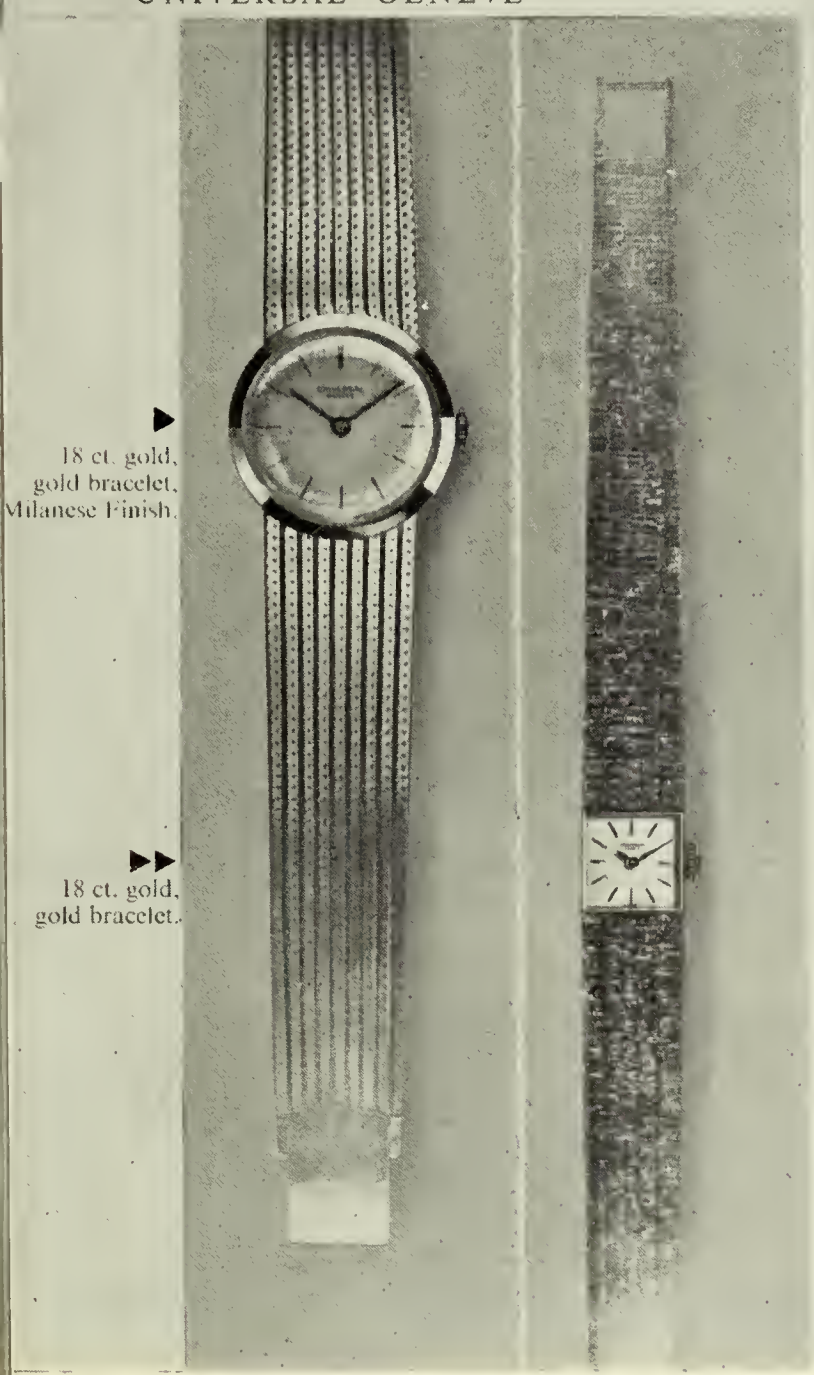

UNIVERSAL - GENÈVE

UNIVERSAL - GENÈVE

SOLE AGENTS :

AFRICAN IRAQI

TRADING Co (P.L.S.C.)

BAGHDAD - BASRAH

TEL. 87393 - 82355

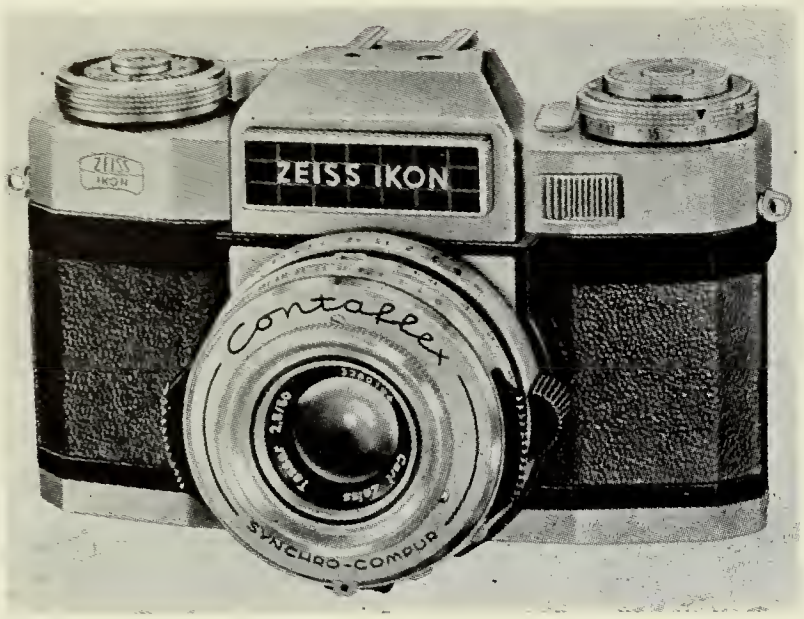

This is the new CONTAFLEX which meets your every photographic wish — even those which so far seemed just a dream. And it does not make the slightest difference if you just want to take snapshots or go for really super pictures. Once you know all the features of the CONTAFLEX super B you will see how easy it is to make best, your fastest, your most brilliant and most difficult pictures !

Specification :

ZEISS TESSAR 2.8, 50 mm lens — automatic exposure — also for flash — temperature-compensated exposure meter, double rangefinder, control station in the viewfinder for all camera controls, poor weather correction, bayonet mount for interchangeable lenses. Synchro-Compur shutter 1 to $^{1}/_{500}$ second, self-timer, fully synchronized.

The five times new top camera

Contaflex

super B

Sole Agents in Iraq: UNDUETSCH TRADING Co. (W.L.L.)

Bab Sharqi — Baghdad

A. W. FABER-CASTELL

SUPPLIES

Castell - TK - Pencil

Slide Rule

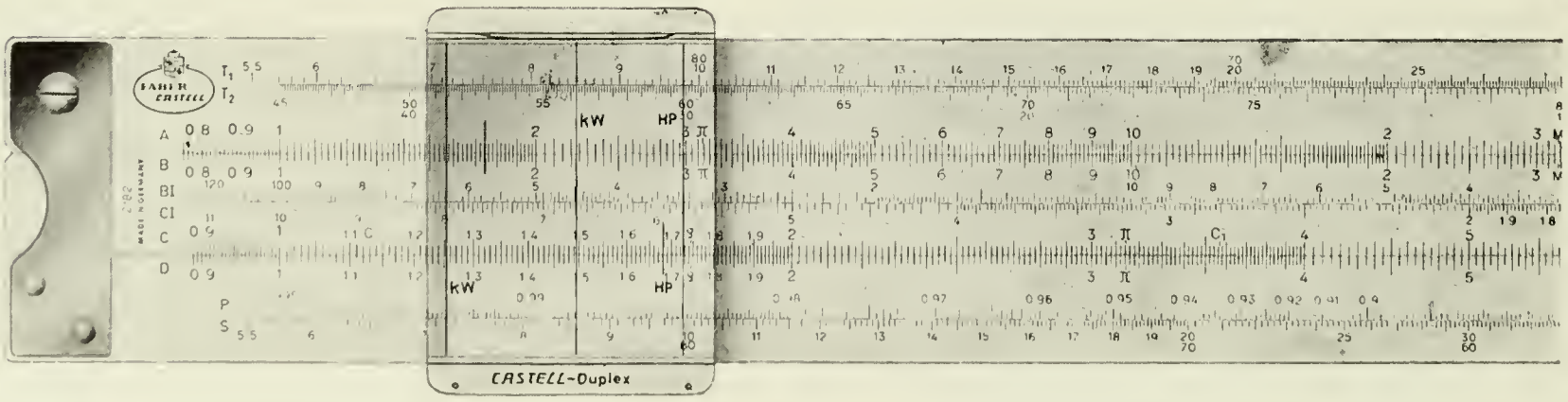

SOLE AGENTS IN IRAQ : **UNDUETSCH TRADING CO. (W.L.L.)**

BAB SHARQI — BAGHDAD

اشرب بيبسي كولا

مشروب الافراح والمسرات

مشروب الضيافة

لذيذة منعشة

الشركة الوطنية العراقية لتعبئة القناني ذات مسؤولية محدودة

شارع معسكر الرشيد — بغداد

تلفون : ٩٢٠٣٦ — ٩٩٢٠٣

تلفون فرع البصرة — ٣٩٧٩

تلفون مخزن الحلة — ٣٨٤

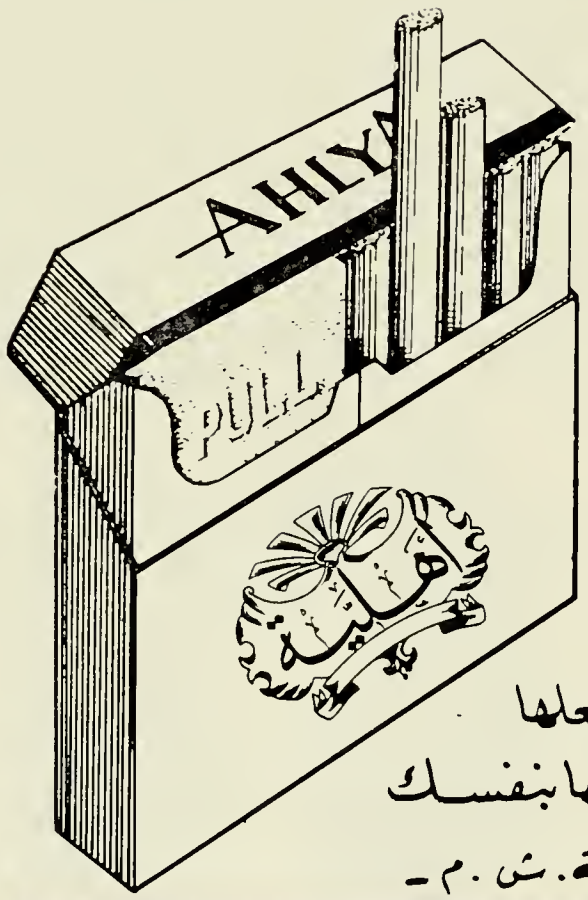

أهلية

مفضلة لطعمها اللذيذ

أهلية

تبغها النقي ونكهتها اللذيذة تجعلها
مفضلة عند الجميع ..... جربها بنفسك

- انتاج شركة الدخان الاهلية. ش. م -

دخنوا

لوكس

ففيها كل ما في التدخين من متعة ولذة

- تبوغ جيدة
- نكهة طيبة

لوكس

- انتاج شركة الدخان الاهلية - ش. م -

كيك
KIK

يبعد
عنك
الحشرات

كيك يبعد عنك البعوض والذباب والبق وسائر الحشرات التي تمتص الدماء ويدوم عدة ساعات .
كيك غير دهني لا يترك اثراً على الملابس ولا يلحق ضرراً بالمنسوجات الاصطناعية كالحرير والنايلون .
كيك سليم الاستعمال ولا يهيج الجلد . -- **كيك** لا يتأثر بتعرضه للهواء والشمس . مدة بقاء مفعول **كيك** تتوقف على مقدار ما يستعمل منه.

طريقة استعماله

يستعمل **كيك** بسكب قطرات منه على جميع اجزاء البدن المكشوفة لحمايتها من الحشرات اللاذعة.
يطلب من جميع الصيدليات

تمور مارين

هي ألذ ما أُنتج من التمر حتى الان

لا تغرنك التقاليد

تجهز بتمور مارين وقلبك امين ولهداياك الشكر الثمين

باللوز والجوز و ٧ أطعام مختلفة

بحسن جودتها نالت الشهرة العالمية

فخر المال بتقليده اذا نشكر المقلدين لدعايتهم لنا

المكبسون **مارين اخوان** بصرة تلفون ٣٤٥٠

الوكيل في بغداد: **مخزن الاخضر شورجه** تلفون ٨٨٢١٢

RAFIDAIN DEVELOPMENTS LTD.

(With Limited Liability)

SOLE DISTRIBUTORS FOR

Associated Electrical Industries Ltd. Electric Motors, Switchgear.
Blackstone & Co. Ltd. Industrial & Marine Diesel Engines, Generating Sets.
Blaw Knox Ltd. Contractors' Plant & Equipment.
Bricovmo Ltd. Pistons & Rings, Cylinder Liners.
Coventry Climax Engines Ltd. Fork Lift Trucks, Fire Pumps.
F. L. Douglas (Equipment) Ltd. Dump Trucks, Tugmasters, Special Vehicles.
Howard Rotavators Ltd. Rotary Hoes.
John Fowler & Co. (Leeds) Ltd. Diesel Crawler Tractors.
Jaguar Cars Ltd. Jaguar Cars.
R. A. Lister & Co. Ltd. Diesel & Petrol Engines, Generating Sets, Pumps, Auto-Trucks.
Massey-Ferguson (Export) Ltd. Agricultural & Industrial Tractors, Combines.
Marshall Sons & Co. Ltd. Diesel Road Rollers, Track Marshall Tractors.
R. H. Neal & Co. Ltd. Neal Mobile Cranes, Neal-Unit Excavators.
Frederick Parker Ltd. Crushing & Asphalt Plants, Concrete Mixers, Loaders.
Petbow Ltd. Diesel Generating Plant, Welding Plant.
Pritchet & Gold and E.P.S.Co.. Ltd. Dagenite Batteries.
The Pyrene Co. Ltd. All Types of Fire Fighting Equipment.
Rolls-Royce Ltd. Industrial, automotive, marine & rail Diesel Engines.
Rolls-Royce Ltd. Rolls-Royce & Bentley Cars.
Sellers & Co. (Huddersfield) Ltd. Textile Finishing Machinery.
F. Taylor & Sons (Manchester) Ltd. "Jumbo" Diesel Hydraulic Cranes.
F. E. Weatherill Ltd. Hydraulic Tractor Loaders.
Worthington-Simpson Ltd. All types of Pumps, Cooling Towers.

Branches: Mosul MUASKAR AL RASHID RD. Tel. 99091/2/3
Kirkuk, Basrah BAGHDAD P.O. Box 2003

THE ALUMNI SODALISTS
OF
BAGHDAD COLLEGE

EARNESTLY BEG GOD'S BLESSING ON

THE CLASS OF 1964

THROUGH MARY OUR IMMACULATE MOTHER

CONGRATULATIONS
TO THE GRADUATING CLASS OF 1964

WELCOME

TO

THE B.C. ALUMNI

FARID OBEID & CO. W.L.L.

Importers and Manufacturers' Representatives

Suppliers to Government Departments, Factories and Public Organizations of the following :

Heavy and Fine Chemicals
Water Treatment Chemicals
Chlorine and Ammonia
Agricultural Chemicals
Insecticides and Refrigerants
Laboratory Equipments
Paints and Dyestuffs
Plastics and Compounds
Tanning Materials
Solvents and Additives
Hardwares & Non-Ferrous Metals
etc... etc... etc...

The Company also holds, locally, a Big Variety of Laboratory Equipments and Instruments suitable for Colleges, Laboratories and Pharmacies at Reasonable Prices.

Please call on, write to, or telephone :

FARID OBEID & CO.

W.L.L.

Al-Bassam Building, Sadoun St., Baghdad

Tel.: Main Offices: 80604, Showroom: 88643

شركة فريد عبيد وشركاه ذ.م.م

مستوردون ووكلاء معامل

تعلن عن استعدادها لتجهيز الدوائر الحكومية والمعامل والمؤسسات الاهلية بما يلي :

المواد الكيماوية
مواد تصفية المياه - كلورين -
غازات التبريد - امونيا -
الكيماويات الزراعية
مبيدات الحشرات
الاجهزة المختبرية
اصباغ المباني والملابس
البلاستيكات
مواد الدباغة
المذيبات
الحديد والفولاذ ....
الخ .....

تسترعي الشركة انتباه المختبرات والكليات والصيدليات الخ ... الى ان لديها مجموعة كبيرة من الاجهزة والمعدات المختبرية المختلفة وهي تباع باسعار معتدلة .

شركة فريد عبيد وشركاه ذ.م.م

عمارة عبد الامير البصام - شارع السعدون - قرب ساحة النصر -
التلفونات : الدائرة ٨٠٦٠٤ - المعرض ٨٨٦٤٣

اوروزدي باك

Est : 1929

LABELMAKERS IRAQ SPORTS

Rashid Street, BAGHDAD (Iraq)

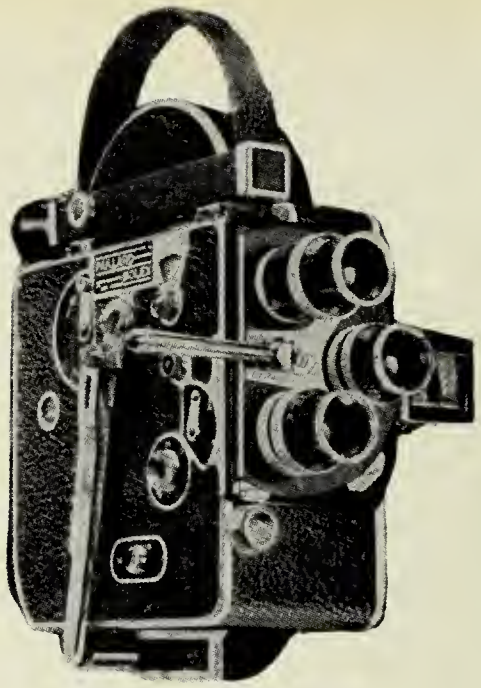

BOLEX

Manufacturers Representatives, Importers & Distributors of :—

PHOTO and CINE CAMERAS, PROJECTORS and EQUIPMENT
TYPEWRITERS, DYMO LABEL MAKERS (DYMO TYPEWRITERS)
TAPE RECORDERS, SHAVERS, WATCHES
NOVELTIES, SHIRTS, SWIMWEAR
LEATHER and TRAVEL GOODS
SPORTSGEAR

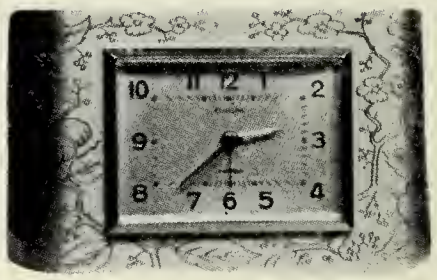

WATCHES

Tailors, Merchants and Department Store

Contractors to the Ministry of
EDUCATION and DEFENCE

New Contracts Solicited.

Telephones : 4376, 89355, 89358, 92479
Cable Address : 'MOHINDRA' Baghdad

TAILOR S

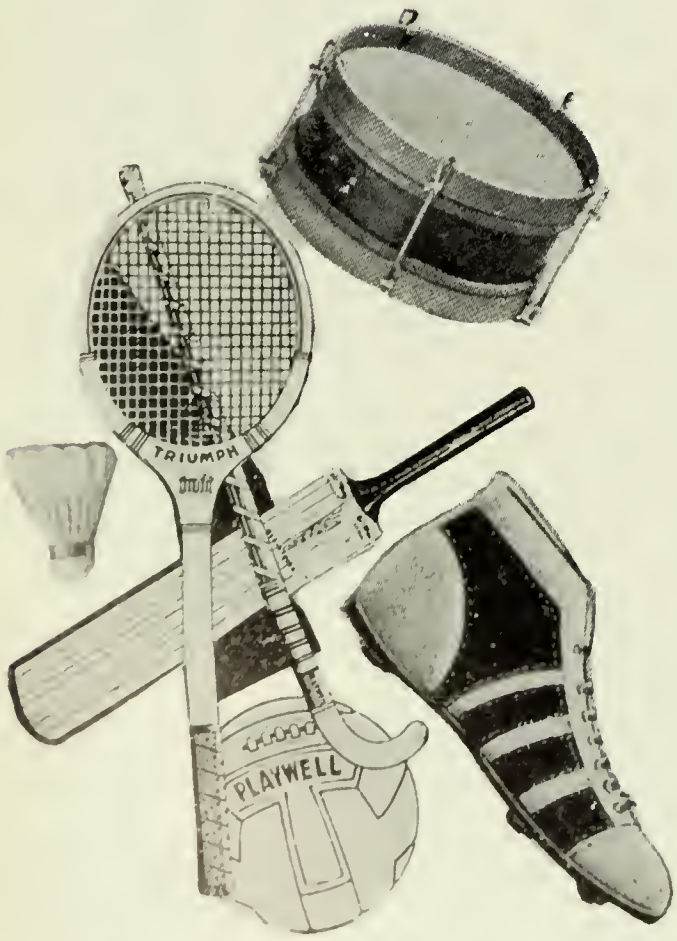

SPORTS

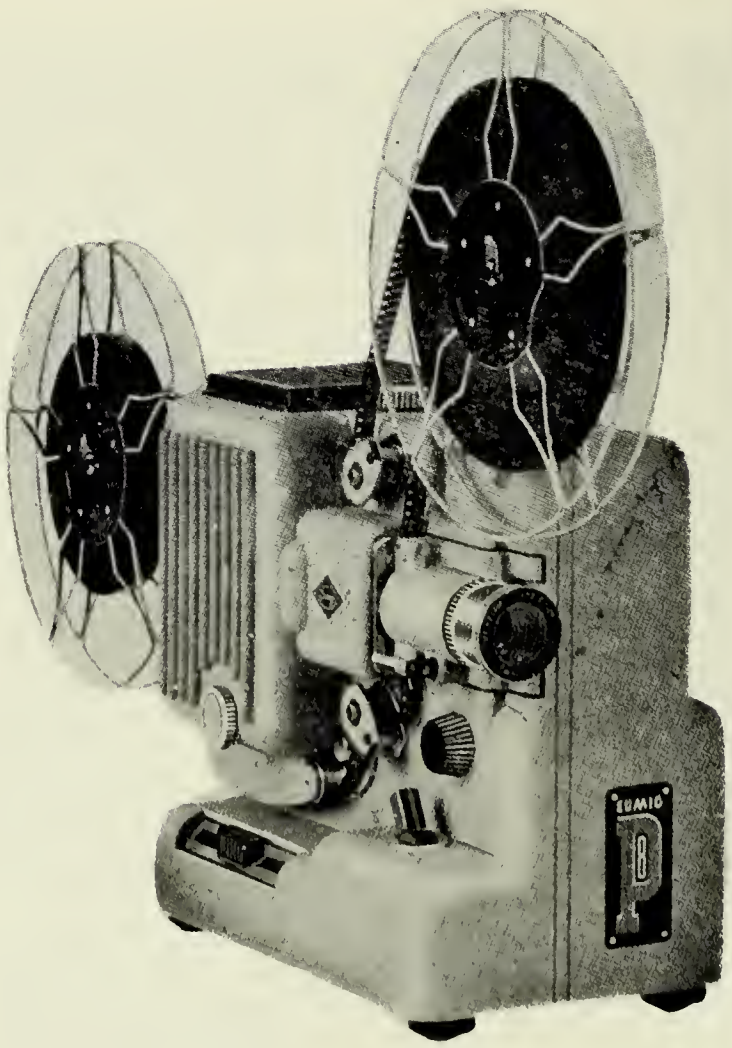

eumig automatic

LEVANT EXPRESS TRANSPORT S. A.

ESTABLISHED 1930

TRANSPORTERS, SHIPPING AGENTS,
FORWARDERS, PACKERS, CUSTOMS BROKERS

GENERAL AGENTS FOR IRAQ and ARAB GULF :	Concordia Line, Norway.	Direct Regular Sailings between U. S. Atlantic Ports and Arab Gulf Ports.
GENERAL AGENTS FOR IRAQ and ARAB GULF :	Compagnie Maritime Belge, Belgium	* Direct Regular Sailings between North European and Arab Gulf Ports.
GENERAL AGENTS FOR IRAQ and ARAB GULF :	Mitsui Line, Japan.	* Direct Regular Sailings between Japan and other Far East Ports and Arab Gulf Ports
GENERAL AGENTS FOR IRAQ, SYRIA and LEBANON :	Schenker and Co., G. M. B. H., Germany.	Express Freight Service Germany/Iraq.
SHIPPING CORRESPONDENTS :	The American Express Co. Ltd., New York.	World Wide Shipping Service.
APPOINTED SURVEYORS :	German underwriters Marine Insurance Companies.	Survey Reports issued for goods insured with German Insurance Companies.

Head office : BEIRUT.

Also offices at : DAMASCUS, ALEPPO, TRIPOLI, BAGHDAD, BASRAH, MOSUL, KHANAQIN, TEHERAN, TABRIZ, KHORRAMSHAHR, KERMANSHAH, AHWAZ, BANDAR-SHAHPOUR, ARAK.

THROUGH BILLS OF LADING ISSUED TO ALL PARTS OF THE WORLD

GULF AGENCY CO. (BASRAH) W.L.L.

BAGHDAD & BASRAH

ESTABLISHED IN 1956

Baghdad — Rashid Street, Telephone
Basrah — Hurriyah Street, Telephone, 3114, 3115, 3511, 4809
Post Office Box 5 — Telegraphic Address, Confidence, Basrah.

The Company handles the Agencies of Ships plying between the Iraqi Republic and the Ports of the Arab Gulf, Norway, Sweden, Germany, Denmark, Belgium, Holland, Italy, Japan, India, Pakistan and Ceylon, being Agents for four regular lines with modern and fast vessels operated by Messrs. Wilh. Wilhelmsen of Oslo, Norway. The Swedish East Asia Co., Gothenburg, Sweden, Messrs. Nppon Yusen Kaisha of Tokyo, Japan and Messrs. Sir Lanka Shipping Co., of Colombo, Ceylon.

The Company handles reservations of seats on all airlines operating through the Iraqi Republic and also arranges passages on passenger vessels as well as making hotel reservations abroad.

For all your photographic problems or requirements contact

PHOTO VICKY

The only Photo Centre which gives you full satisfaction on Automatic Machines.

Specialists for **COLOR** *Photography*

Processors of	Anscochrome Films
	Ektachrome »
	Agfacolor »
	Movie Films 8 & 16 mm.
Prints Color	From Negative & Positive Films
Copying	Slides Color & B. & W.

Sole Agents for :

PERUTZ West Germany
ANSCO U. S. A.
TELLKO Switzerland

Rashid Street 441
Tel. 4595
BAGHDAD

UNITED CHEVROLET Co. W.L.L.

SOLE DISTRIBUTORS IN IRAQ

FOR

BUICK and CHEVROLET Cars and Trucks

DEALERS IN :

AUTOMOTIVE PARTS AND ACCESSORIES, LUBRICATING OILS AND GREASES, TYRES AND TUBES, REFRIGERATION AND AIR CONDITIONING.

HEAD OFFICE: AL RASHID STREET, BAGHDAD
Branches: BASRAH — MOSUL

T.A.: «TAXI, BAGHDAD» **Telephone: 87121, 83516, 80300**

S.M. GARIBIAN & Co. W.L.L.

BAGHDAD — BASRAH

AGENTS FOR :

FORGES DE LA PROVIDENCE BELGIUM - STEEL

Ste. Ame. JOHN COCKERILL - BELGIUM. Steel Railway Sleepers.
COMPTOIR DES ACIERIES BELGES - BELGIUM. — Rails.
LA BRUGEOISE ET NIVELLES — BELGIUM. Railway Rolling Stock.

Soc. Gén. Des Minerais, S.A. — BELGIUM
Tin, Copper, Lead

Comblemetal — Phenix Works — BELGIUM
Galvanized Steel Sheets, Tinplates

Ferblatil — BELGIUM
Cold Rolled Steel Sheets, Tinplates

Laminoirs de Longtain, S.A. — BELGIUM
Steel Window Sections

Donsk Cement Central — DENMARK
White Cement — Cempexo

Photo-Produits Gevaert, S.A. — BELGIUM
Photographic Goods

Voigtlander — GERMANY
Precision & Amateur Cameras

Chas. Mackinlay & Co. Ltd. — ENGLAND
Whisky

Associated Paint Manufacturers — Ltd. ENGLAND
Paints

Carrers Limited — ENGLAND
The famous Craven "A" Cigarettes

JAWA

بشرى سارة

الى الذين يطلبون الأحسن

وصلت الآن الى العراق
دراجتكم البخارية المفضلة

جاوا

موديل ١٩٦٤

* قوية
* متينة
* أنيقة
* إقتصادية

بابل

الوكلاء العامون في العراق :
شركة المقاولات والاستيراد والتصدير (ذ.م.م.)
بغداد - شارع السعدون - تلفون : ٨٧٥٢٨

غازي

WHETHER YOU TRAVEL FOR BUSINESS OR PLEASURE

ORIENTOURS

WILL SOLVE ALL YOUR TRAVEL DIFFICULTIES

Travel - Tours - International - Transport - Shipping - Forwarding - - Foreign Exchange - Customs Clearance - Air Freight

Head Office

445/1 Rashid Street, Baghdad - IRAQ — Phones Nos. 6251 - 84253 - 87751

Cables : "ORIENTOURS" — Branches : ATHENS - KIRKUK / BASRAH - MOSUL

Agents & Correspondents : THROUGHOUT THE WORLD

The Orient Travel Corporation - "ORIENTOURS"

Members of the International Air Transport Association (I.A.T.A.)
Members of the AMERICAN SOCIETY OF TRAVEL AGENTS (A.S.T.A)
Members of the International Federation of Travel Agencies (F.I.A.V.)
Members of the WORLD ASSOCIATION OF TRAVEL AGENTS (W.A.T.A)
Members of the ARAB ASSOCIATION OF TRAVEL AGENTS (A.A.T.A.)

GENERAL AGENTS FOR :

The United States Lines - Trans World Airlines - The Adriatica Lines

CUSTOMS CLEARING AGENT

Samawal Street
AL DAMARACHI Building
Telegraphic «ALBAQIR»
Telephone : 6866

عبد الهادي باقر

ABDUL HADI BAQIR

BAGHDAD

شارع السموأل
عمارة الدامرجي
العنوان البرقي «الباقر»
رقم التلفون : ٦٨٦٦

IMPORTER EXPORTER

Specialized in legal questions affecting Customs, Duties, Import Licences, etc.

Agent for FORSTER & SABBAGH Co. and LEVANT EXPRESS TRANSPORT Co. and other well known firms

Has served as Clearing Agent for Baghdad College since its foundation in 1932

محمد اسماعيل

MUHAMMAD ISMAIL

طبيب اسنان لكلية بغداد

شارع الكنائس — بغداد

SURGEON DENTIST FOR BAGHDAD COLLEGE

CHURCH STREET — BAGHDAD

Tel. : Clinic — 81911
Residence — 92458

تلفون العيادة : ٨١٩١١
المسكن : ٩٢٤٥٨

HOTEL KHAYAM

BAGHDAD

THE FINEST IN TOWN — AIR CONDITIONED THROUGHOUT
COURTEOUS SERVICE IN

BAR — TEAROOM — RESTAURANT

AND EUROPEAN CUISINE
ALL 60 ROOMS WITH BATHROOM
AND 7 COMFORTABLE SUITES

اطارات

سيبرلنك

- في الشارع المعبّد . تنساب كالماء في الجدول
- في الطريق الوعر . تقاوم كالجبابرة الابطال
- مطاطها . مزيج خاص ضد التشقق والتهرّئ
- نسيجها . خيوط نايلون في غاية المتانة

SEIBERLING
SUPREME NYTEX 150

الوكيل العام - عبد اللطيف الحلي - بغداد . بتاوين . ساحة النصر تلفون ٨١٠٨٩

منتوجات رستن وباكسمان

RUSTON PAXMAN

هي المفضلة في كافة انحاء العالم

في الصناعة والزراعة وحقول النفط والنقل

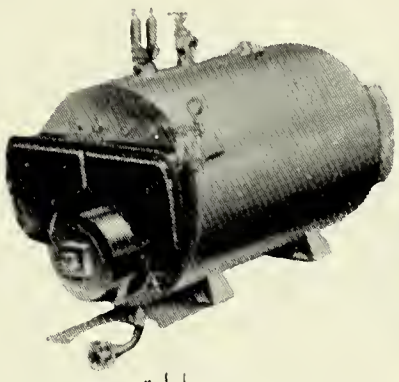

بويلرات

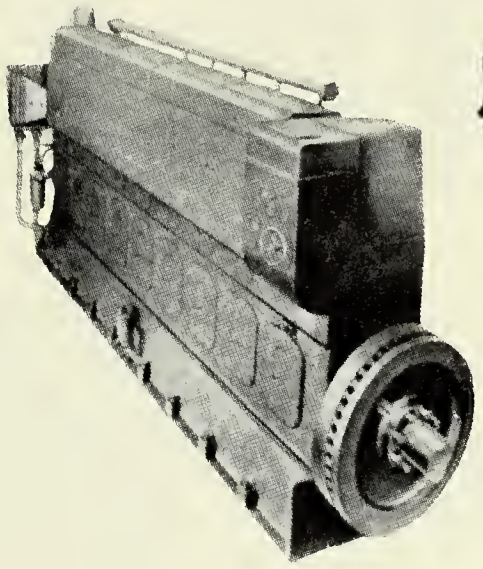

مكائن
ديزل
عمومية

تربينات

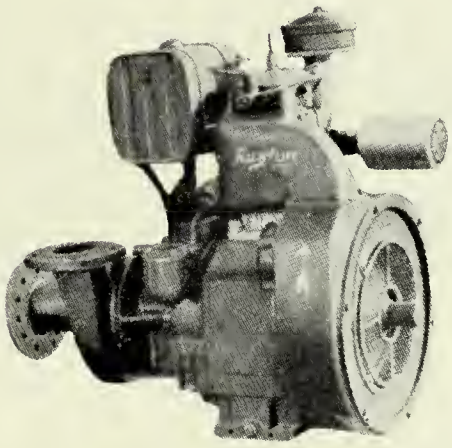

Class KA Pumping Set
طواقم ضخ للري

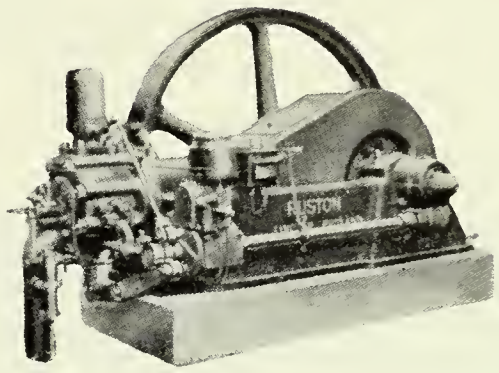

مكائن ديزل بطحية

الوكلاء الوحيدون في العراق: التلفونات: ٦٣٦٦٠ — ٦١٣٢٢ — ٦٣٣٦٦

شركة مكائن الديزل العراقية

(بشير ايوب وادوار ايوب)

ساحة محطة قطار باب الشيخ (سابقاً) — بغداد

Insist on . . .

RESISTOR

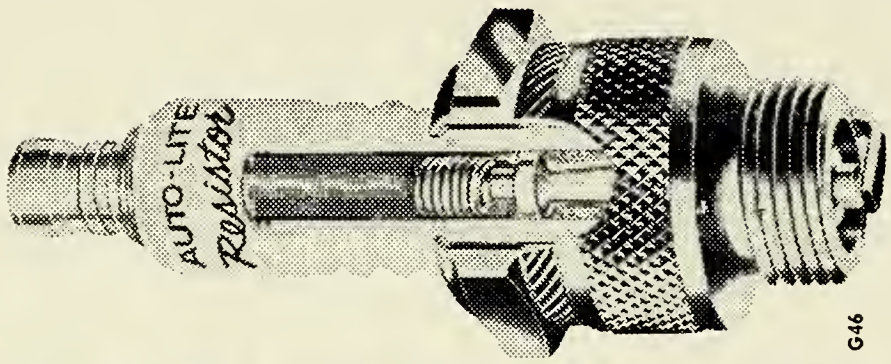

SPARK

POWER TIP

AUTO-LITE

PLUGS

AUTOLITE PRODUCTS
ACME QUALITY PAINTS
KOHLER ELECTRIC PLANTS
BENDIX AVIATION CORPORATION
ECO AIR COMPRESSORS AND CAR WASHERS
ROTARY LIFTS
WELBILT AIR CONDITIONERS
KREIDLER MOTORCYCLE

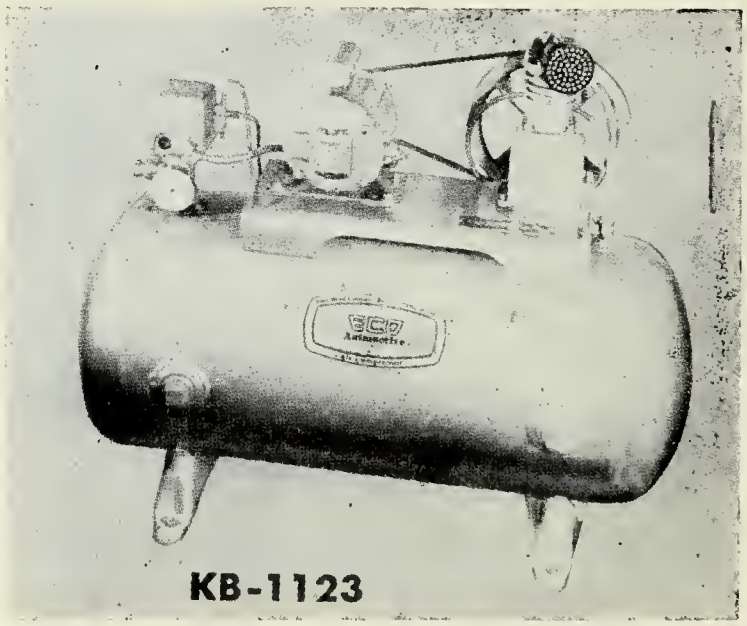

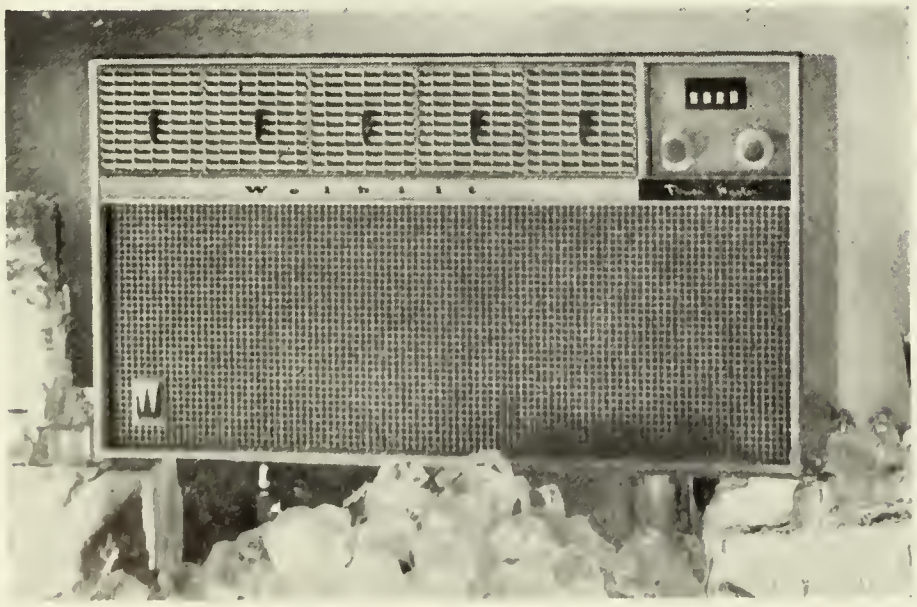

Sole Distributors for Iraq

AMERICAN AUTOMOTIVE CO.

HEIR OF C. BOUKATHER

Republic Street

BAGHDAD

Cables : AMAUCO Tel. 81646

PHILCO

FAMOUS FOR QUALITY THE WORLD OVER

Refrigerators

Washing Machines

Air Conditioners etc . . .

DOURY and FARAGE

BAB-EL-SHARQI

TELEPHONES 81274, 82740, 98780

شركة التقطير والمنتوجات الشرقية (ل.م.م.)

«اصحاب معمل تقطير مسيّح»

(شارع ابو النواس رقم ١٢/٤٠ – بغداد – العراق)

ارقام التلفون :

الدائرة – ٦٥٦٩

المعمل – ٩٢٣٠٤

العنوان البرقي

«كارسكو» بغداد

اول معمل مؤسس في العراق على الطرق الفنية الحديثة

EASTERN DISTILLERY & PRODUCTS CO., W.L.L.

(Successor to J. D. MESSAYEH DISTILLERY)

No. 1A/A Abu Nawass St., Baghdad (Iraq)

Telephone :

Office 81569

Factory 92304

Telegraphic Address :

«GARESCO» Baghdad

AIR CONDITIONING IS MORE THAN (JUST AIR CONDITIONING)

WHEN IT IS EQUIPPED WITH **Copperad** EQUIPMENT. IT IS A LUXURY AND DEPENDABILITY AS WELL

Copperad *Heating*

FAN CONVECTORS

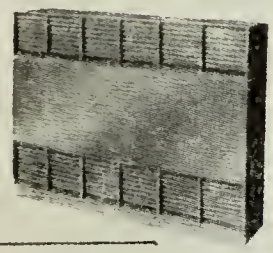

WALLSTRIP

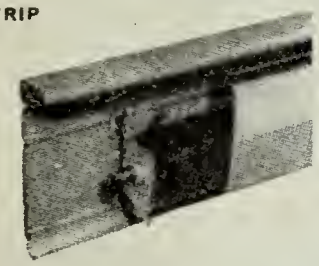

CONVECTORS

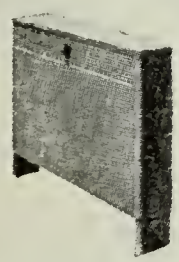

CORINTHIAN RADIATORS

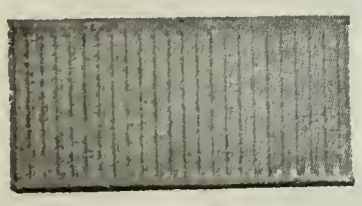

FAN COOLERS

SILL LINE

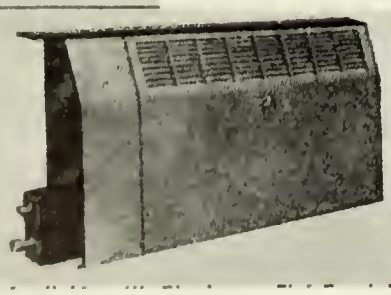

A
YEAR-ROUND COMFORT
IN
CENTRAL HEATING
CENTRAL COOLING
VENTILATION
AIR CLEANING
AIR HUMIDIFYING

Copperad *Air Conditioning*

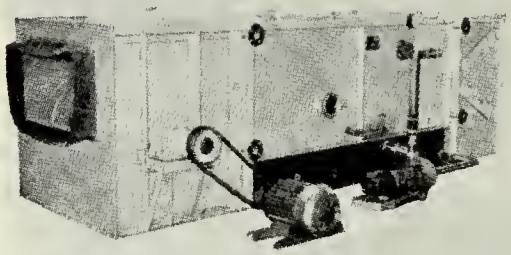

AIR CONDITIONING UNITS
Space saving integrated packaged units. Capacities 2,200, 4,400, 6,600 and 8,800 cfm.

CENTRIFUGAL FANS
Types SCF, SCB, SPB and SRT. Capacities up to 150,000 cfm.

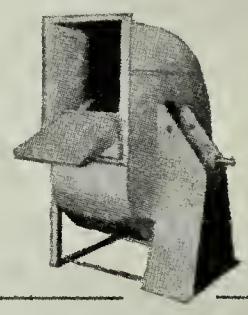

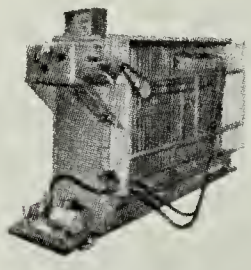

ELECTRONIC AIR CLEANERS
Cleans down to 0.001 microns. Sizes from 1 cell—1,150 cfm. to 60 cells—106,800 cfm.

SPINNING DISC HUMIDIFIER
Four sizes—incorporating 1, 2, 3 or 4 units. Capacities 2,200, 4,400, 6,600 and 8,800 cfm.

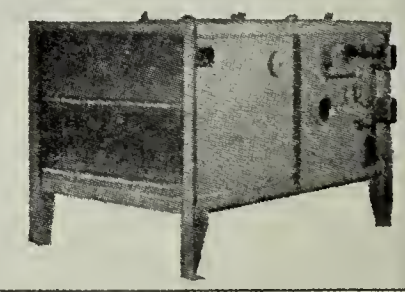

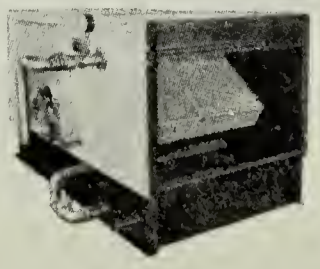

CAPILLARY AIR WASHERS
Sizes from 1 cell—1,100 cfm. to 120 cells—132,000 cfm.

SPRAY WASHERS
Types Single Bank—saturation efficiency—70% Double Bank—saturation efficiency—85%

Agent for Iraq **DAOUD RASSAM,** P. O. Box 2141, Baghdad
Phones 88111, 91621

ثلاجات **ايفر كولد** الاميركية
EVERCOLD

- وضعت خصيصاً لتلائم المناطق الحارة
- مجهزة بموقّت لتنظيم درجات البرودة المطلوبة
- مصممة بشكل يساعدها على استيعاب كميات كبيرة من الأطعمة المطلوب حفظها
- ضمان للادامة والصيانة تحت اشراف فنيين اكفاء

طباخات **تابان** الغازية
TAPPAN

الحائزة على الجائزة الاولى في معرض اوهايو في الولايات المتحدة الاميركية

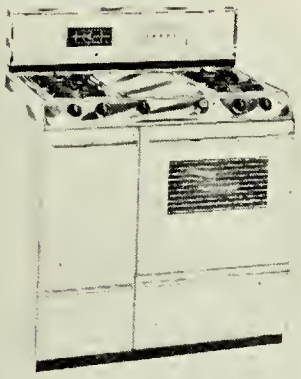

- تشكيلات جذابة تلائم ذوق كل ربة بيت
- متانة في الإنتاج ودقة في التصميم
- ضمان للادامة والصيانة تحت اشراف فنيين أكفاء

مدافئ **علاء الدين** ذات اللهب الازرق
ALADDIN

دائماً في الطليعة

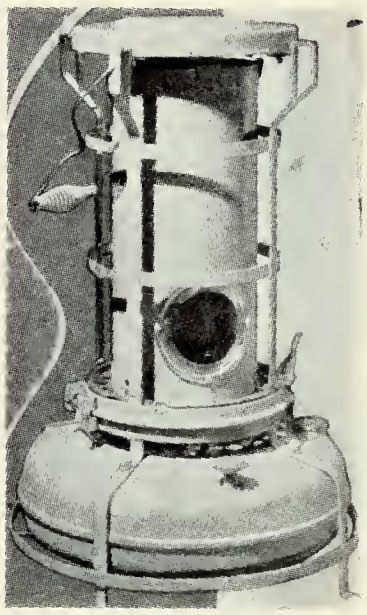

- المدفئة المشهورة والحائزة على ثقة الجميع
- نقدمها لكم بتشكيلات رائعة وجذابة

لا يمكنك جعلها تدخّن مطلقاً

غسالات **هاكا** الدانيماركية
HAKA

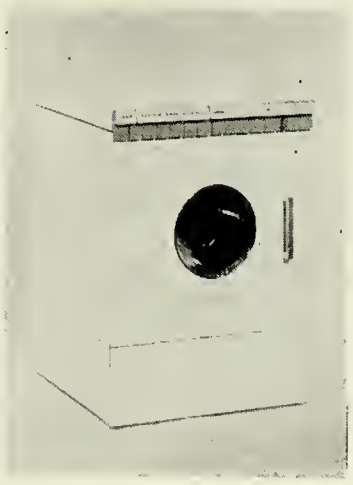

- الغسالة الاوتوماتيكية التي أثبتت كفاءتها ونالت استحسان كل من قام باستخدامها .
- دقة ومتانة في الانتاج
- سهلة الإستعمال والادارة
- ضمان للادامة والصيانة تحت اشراف فنيين أكفاء

الوكلاء الوحيدون في العراق :

شركة **ايل فورستر وصباغ** شارع الرشيد ، مقابل سينما روكسي

تلفون الادارة ٨٥١٢٦ — تلفون المعرض ٨٨١٣٤ — تلفون معمل التصليح ٨٢٠١٠

شركة
البيرة العراقية المحدودة

Beer بيرة

Stout ستاوت

Lager لاكر

التلفونات : الشركة ٨٥٤٠٤
المدير المفوض ٨١٤٤٠
السكرتير المسكن ٩٨٣٥٧
مخزن التوزيعات ٨٨٦٠٠
المعمل ٩٢٠٠١

AIR CONDITION — HEATING — REFRIGERATION — VENTILATING SERVICES

THERMO-CONTROL

Fakhri Rahmatallah — Aram Gabriel

Design — Supply — Installation

Mebder Jassim Bldg., Baghdad, Iraq

ثرمو كونترول

فخري رحمة الله — آرام جبرائيل

لاعمال تكييف الهواء — التدفئة — التبريد — التهوية

تلفون ٨٨٢٣٨

بناية مبدر جاسم — بغداد ، العراق

C. JOHN HALKIAS

SAADUN STREET

BAGHDAD, IRAQ - TEL. 81459

ZENITH — TV, Radio, Hearing aid

LEONARD — Refrigerators, Air Conditioners, Freezers, Washing Machines

TANDBERG — Tape Recorders

MAGIC CHEF — Gas Ranges

FASCO — Fans

ARCTIC CIRCLE — Air Coolers

ARMS & AMMUNITIONS

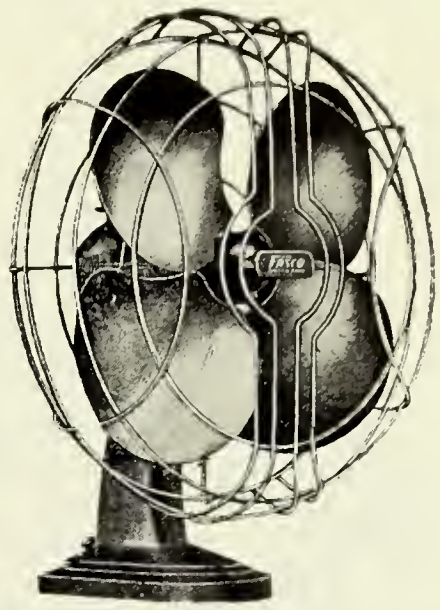

THE MEN WHO DO

BIG BUSINESS

ALL

READ THE

IRAQ TIMES

The Times Printing and Publishing Public Shareholding Company

Established in 1921 Baghdad and Basra

YOUR SPORTS RESULTS WILL MATCH WITH YOUR EFFORTS WHEN WEARING THESE

JUMBO GYM SHOES

Made from superior Duck
by craftsmen under expert guidance
and supervision in White,
Brown or Grey colour.
Enjoy the fit and the support
they give.

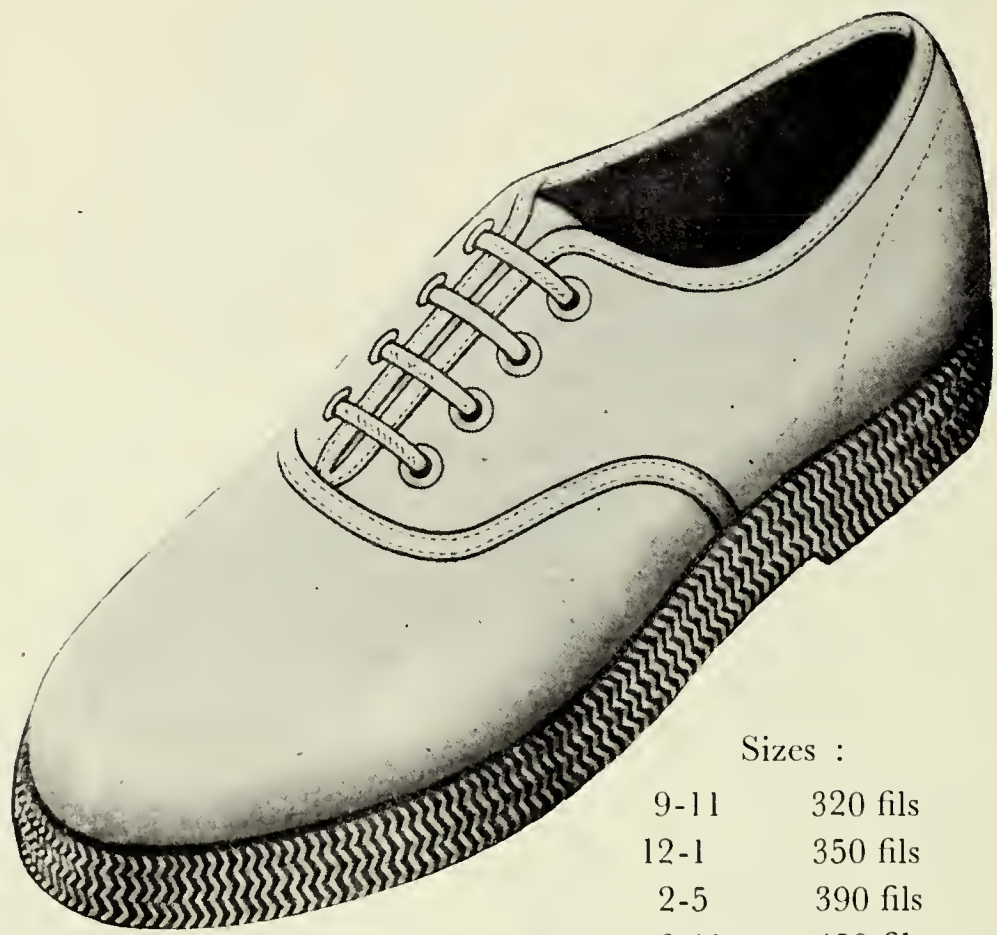

Sizes :

9-11	320 fils
12-1	350 fils
2-5	390 fils
6-11	450 fils

Bata

Serves you well

اشرب دائماً

Sinalco

سينالكو

محبوب الجميع

فؤاد

تعبئة الشركة العربية للمياه الغازية (بصره) شركة مساهمة

السيكارة التي لا تنطفئ نارها

غازي

غازي

غازي

غازي

تكة دخان عود المحدودة - بغداد

HANNA SHAIKH

RIVER TRANSPORT Co.

BASRAH IRAQ

Registered Company for River Transport
Freight booked on through bills of Lading for
Through (Overside), Transferred, and Local Cargoes

Special Quotations offered for large shipments

Sea-going transportation in the Arab Gulf between
Basra, Kuwait, Bahrain and Saudi Arabia

OWNERS OF BRICK FACTORIES

Owners of Machine Bricks
Factories and Suppliers

Owners of large farms and real Estate

Head Office: BASRA *Branches:* AMARAH, Baghdad

Bankers: British Bank of the Middle East, Eastern Bank,
Ottoman Bank, Arab Bank and Rafidain Bank

Cables: **"Al-Shaikh"** Basrah, Amarah and Baghdad

Code: Bently's

الخطوط الجوية العراقية

بخدمتكم

الى أوربا والشرق الأوسط

طائرة رولز رويز ترايدنت النفاثة التي ستكون بخدمة زبائننا الكرام خلال ١٩٦٥

IRAQI AIRWAYS Rolls-Royce TRIDENT

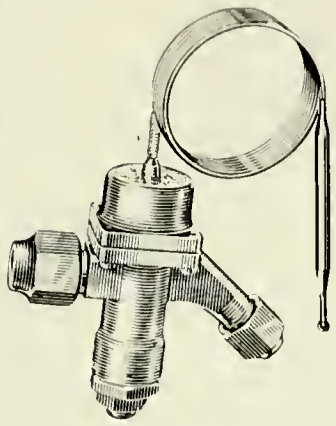

Danfoss

COMPRESSORS

MOTOR CONTROL GEAR

and

AUTOMATIC CONTROLS

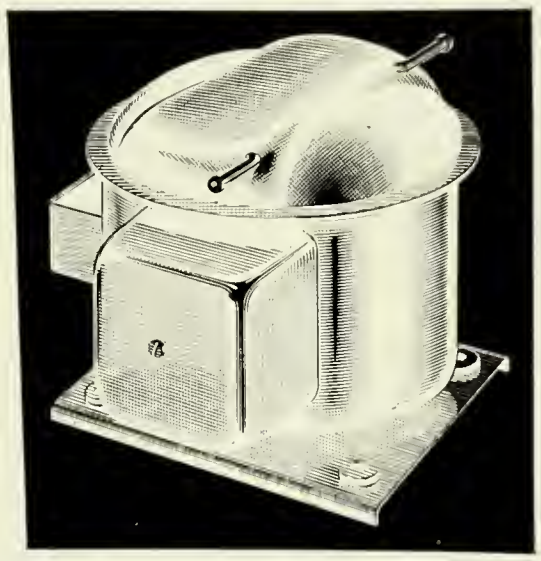

Sole Agents :

L. & D. MANGASARIAN (W.L.L.)

3/184 Ras al-Qaria, Baghdad, Tel. 82042 / 80602

REVO

TABLE & CEILING

FANS

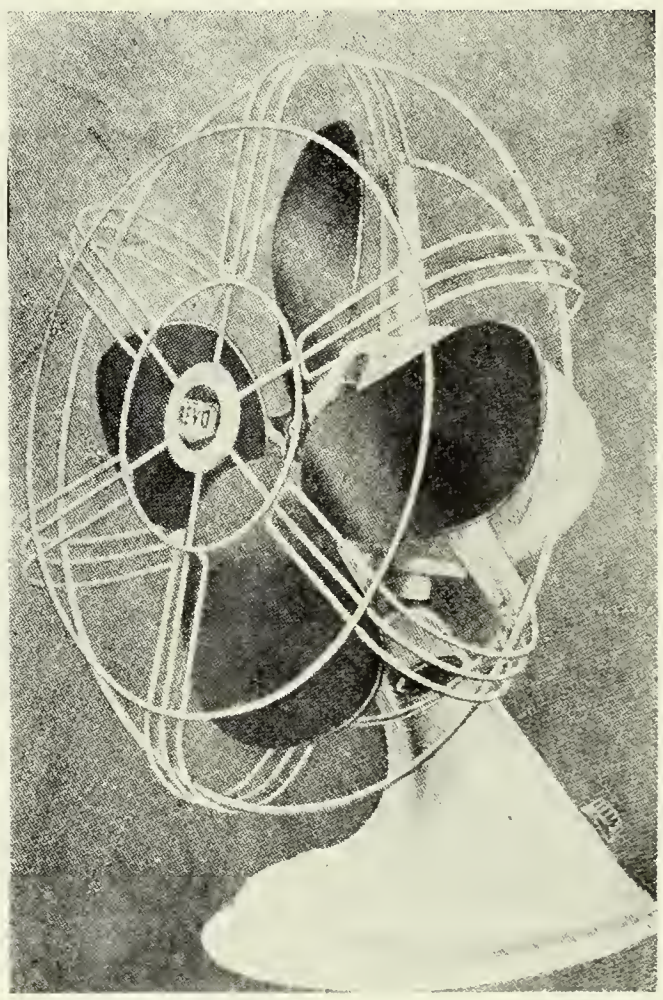

Distributors :

L & D MANGASARIAN (W.L.L.)

3/184 Ras el-Qaria, Baghdad

Tel. 82042 / 80260

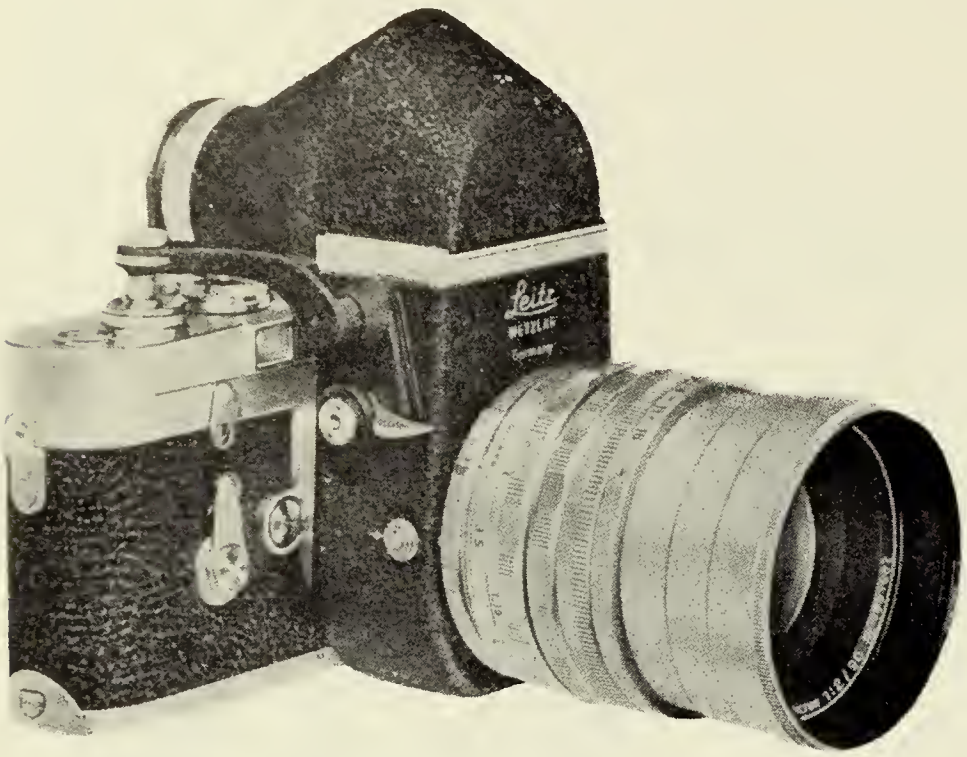

Leitz
WETZLAR

for those who want the best

Since the days when it pioneered
miniature photography,
LEICA has been regarded by experienced
photographers as the ultimate goal
— the key to better pictures.
This is not only because the LEICA
is a master-piece of precision,
but because it has exclusive features
which have been designed and built for
fast, accurate, and versatile work.
People everywhere recognize this
— a fact proven by the evidence
that most LEICA cameras
are purchased upon the recommendation
of Leica owners.
Ask anyone who owns a LEICA

*Our technical staff is at your service
to recommend the most suitable LEITZ
— microscopes and other optical
equipment for the type of work you intend to do.*

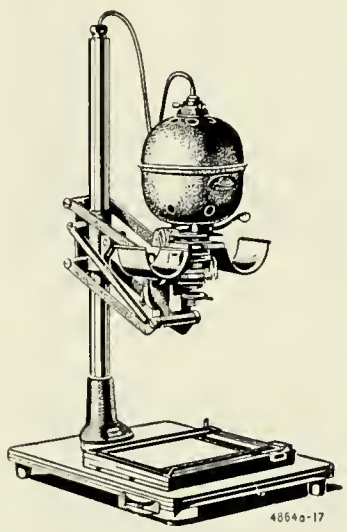

FACOMAT IC

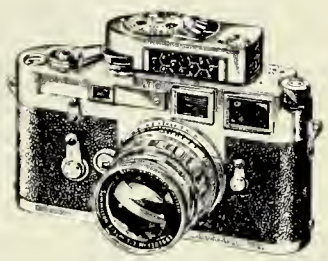

M 2
M 3

LEITZ Leica

SOLE DISTRIBUTOR
LEON KOUYOUMDJIAN
FIXIT
SAADOON St. ALWIYA BAGHDAD

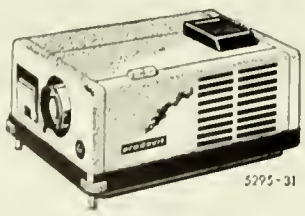

PRADOVIT
SLIDE PROJECTOR

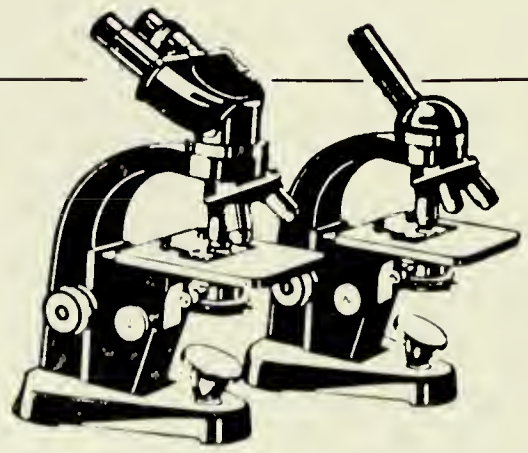

MICROSCOPES

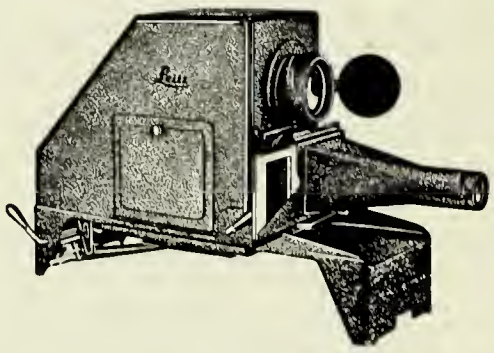

EPIDIASCOPE "Vh"

Wherever in the world you travel...you're better off with Pan Am—world's most experienced airline!

PAN AM

(ASK YOUR TRAVEL AGENT)

A. M. KHAYAT INH. CO.

EXCLUSIVE DISTRIBUTORS AND

MANUFACTURERS REPRESENTATIVES

SINEK ST., BAGHDAD - IRAQ

TEL. { MANAGEMENT **83088**
STORES **81752**

A. M. K.

CABLE ADDRESS :
"KAWKAB"

SOLE DISTRIBUTORS

NISSAN · JAPAN · DEPENDABLE CAR AND TRUCK

ENGLAND

"BRISTOL" Pneumatic Tools of BRISTOL.

"COLCHESTER" Lathes of COLCHESTER.

"NEWMAN" Industries of BRISTOL — Electric Motors.

"DOUGLAS ELLISON" of LONDON-Pumping Sets.

"EPCO" Ltd., of LEEDS — Hydraulic Jacks.

"BRITISH HOIST & CRANE" of BERKSHIRE

"READ & CAMPBELL" of SUSSEX — Fire Extinguishers.

"F. O' BRIAN" of Crown Engineering Works. — Concrete Mixers.

U. S. A.

"HOBART" of OHIO, — "Arc Welders and Electrodes.

"ROCKWELL INTERNATIONAL" of DELTA Woodworking Machinery.

"BALCRAK" Inc., — Lubricating Equipment

"SKIL" CORPORATION, — Electric Tools.

"AMERICAN CHAIN & CABLE" — ACCO Presses

"NEW BRITAIN MACHINE Co." — Hand Tools.

GERMANY

"ALUP"

Air Compressors.

"MUHR & BENDER. (MUBEA)" — Plate Shearing and Cutting Machines.

"SEEST" OF DENMARK. — Precision Machine Tools.

REMEMBER TO VISIT US
FOR YOUR REQUIREMENTS OF

Asphalt & P.V.C. Floor Tiles
Linoleum & Lancastreum
Rawlplug Fixing Devices
"Owen" Steel Slotted Angles
"Treetex" Acoustic Tiles
Clipper Masonry Saws & Blades
Metal Lathings
Steel Wire Mesh Screens
Glass Bricks
"Plasticlair" Corrugated Rolls

and Plastic Decorative Handrails and other materials for decorating your Homes, Offices, etc.

A visit to us will be welcomed

ALI RAFAT CO. W.L.L.

SAADON STREET, BAGHDAD

Tel : 84757, 81339

For all classes of Insurance
please contact

The ATLAS

ASSURANCE
COMPANY LIMITED

AD 1808

(Incorporated in England)

Agent for Iraq

FUAD HABBA

Fuad Habba Building
Saadoon Street P.O. Box 279
Baghdad

Tel. 88708 & 89266

IN SERVICE EARLY 1964

Triumphantly swift, silent, serene

The VC10 is a plane of majestic power. It is triumphantly fast. Yet the VC10 is the quietest, smoothest plane you can fly in. For the power is in the tail. The four Rolls-Royce Conway jets are rear-mounted and you fly in the comfort and silence ahead of the power. This magnificent plane comes into regular scheduled service, early in 1964. And BOAC moves a clear six years ahead of any other airline.

Proved Rolls-Royce power from 4 Conway jets

BOAC was first with jets. Now they bring you the VC10 built by the British Aircraft Corporation. Its advanced Rolls-Royce Conway engines are developed from the experience gained in 26 million hours of jet service in the air. With a thrust of 21,000 lb each, the new Conway R.Co. 42's are the most powerful civil jet engines in the world.

For information and bookings consult your usual IATA Appointed Travel Agent or BOAC
BAGHDAD: BOAC, Skender Stephan Bldg., Sadoon Street, opposite Baghdad Hotel, Tel. 86446-83346-83284 -
BASRA: BOAC, Shatt Al Arab Hotel, Basra Airport, Tel. 7286 - **KIRKUK:** Bahjat Hassan & Co., Atlas Street, Tel. 2805.

All over the world **B·O·A·C** takes good care of you

BRITISH OVERSEAS AIRWAYS CORPORATION

المكتبة الشرقية - ساحة النجمة - بيروت

منشورات ادبيه

البيان والتبيين وأهم الرسائل للجاحظ

منتخبات من الادب العربي المعاصر لقنسان منطاي

مقامات بديع الزمان الهمذاني تقديم وشرح الشيخ محمد عبده

الجاحظ ومجتمع عصره للدكتور جميل جبر

مي زيادة في حياتها وأدبها للدكتور جميل جبر

شعراء المعالفة لرياض معلوف

أشهر المغنين عند العرب لسمير شيخاني

الف ليلة وليلة اختارها انطون صالحاني

قصص

شميرام بقلم ميخائيل أورو

هارب من القدر بقلم ميخائيل صوايا

غرور الشباب بقلم ميشال طانيوس جاموس

عائلة في غرفة بقلم جرجس المارديني

قلوبنا لحم ودم بقلم غوستاف انجه . تعريب ا. ر. مشاطي

زهرة الرمال بقلم جورج شامي

قصص من لبنان بقلم خد خاطر

الفارس الملثم بقلم ميشال طانيوس جاموس

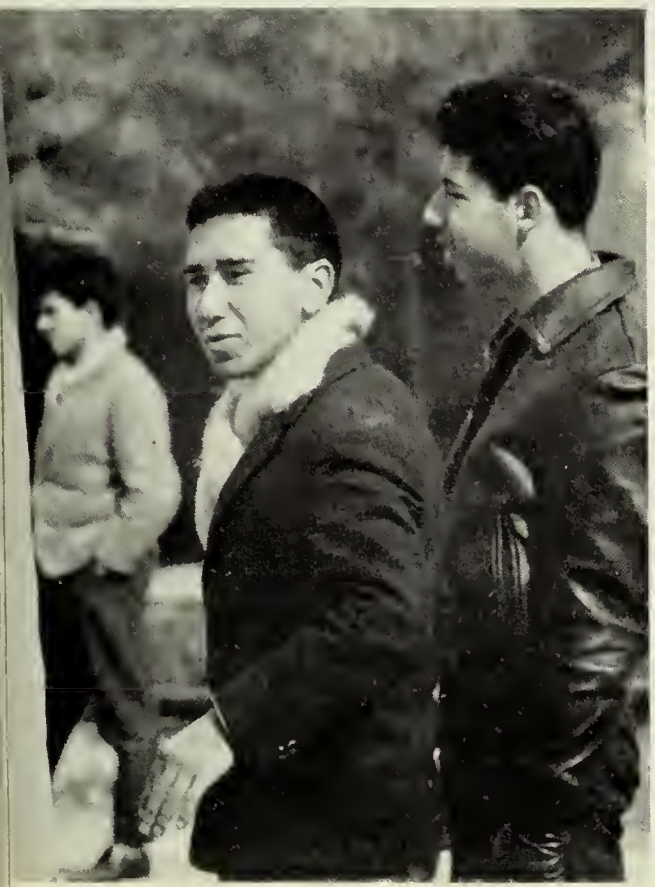
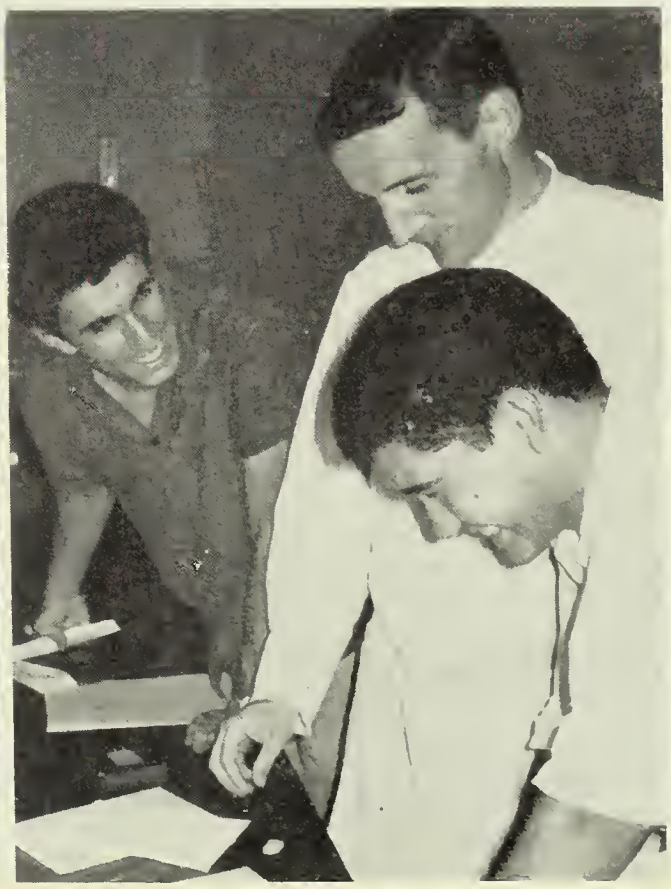

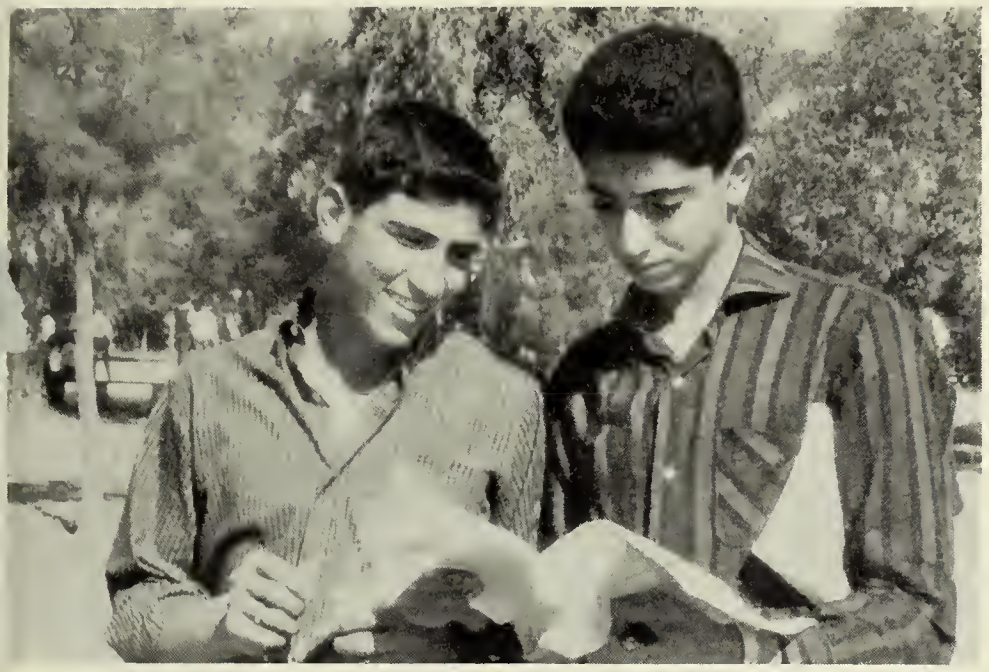

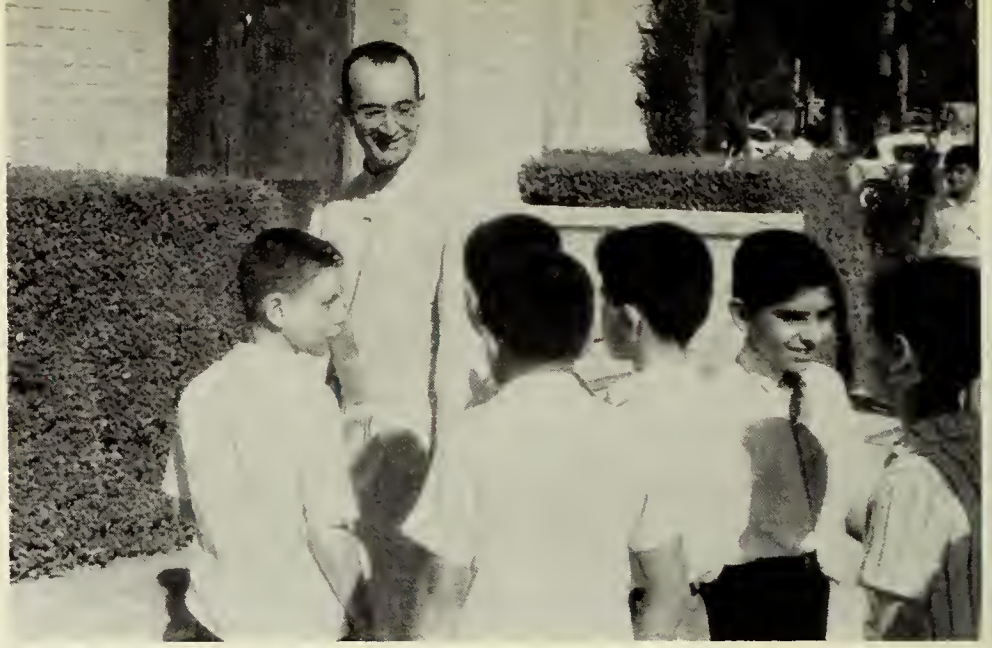

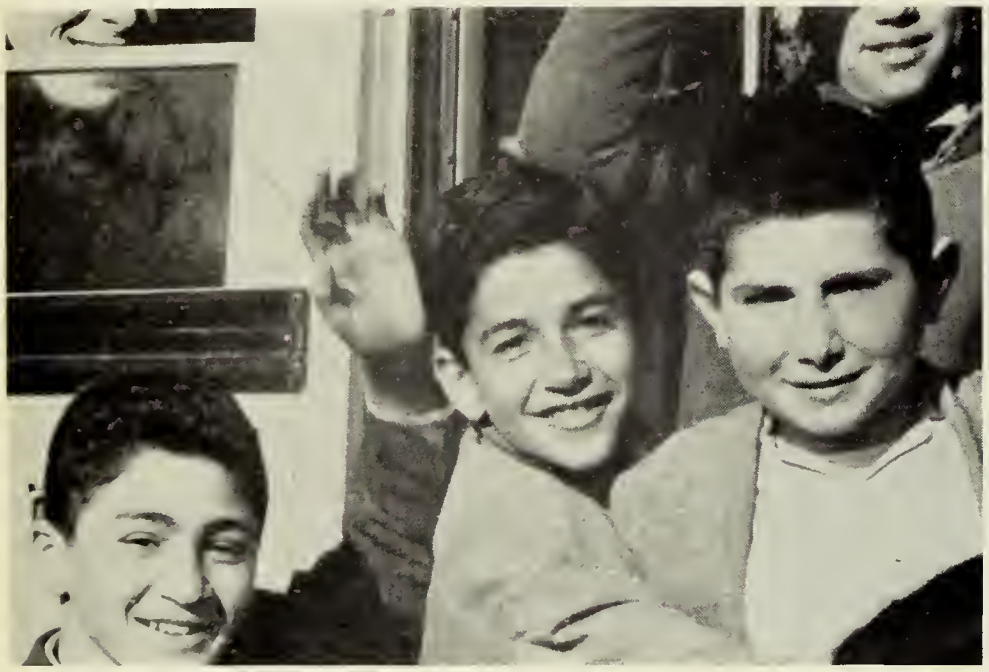

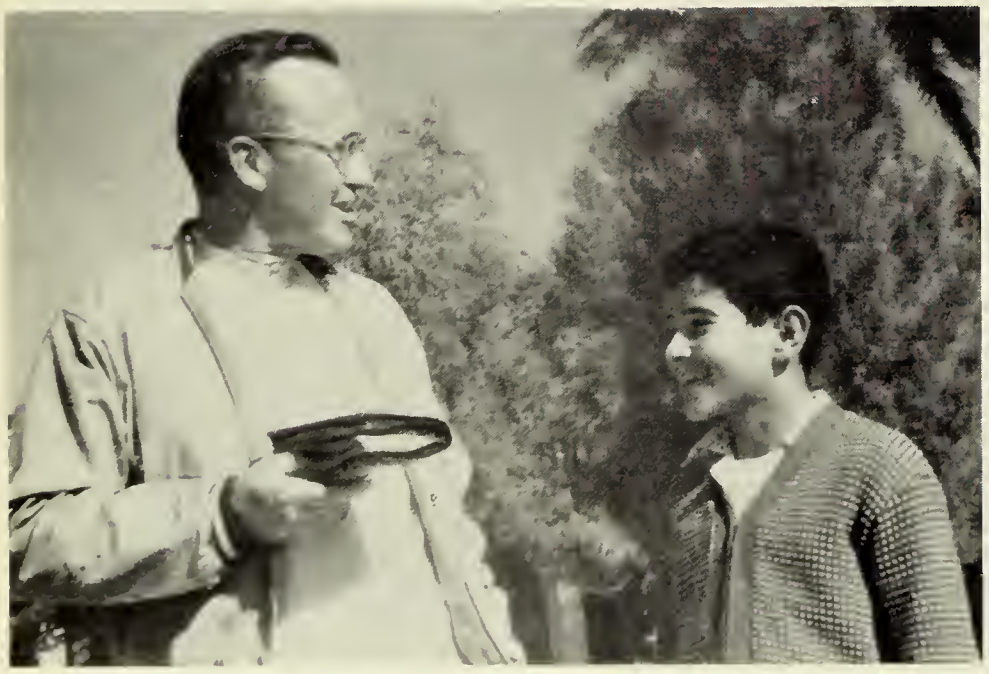

حكمة من وحي ليلة ممطرة

كنا في الريف وكان الوقت شتاء وفي ليلة من ليالي ريفنا الباردة الطويلة كنت معتكفاً – كعادتي في غرفتي المتواضعة اطالع في كتاب اعجبني واتطلع بين حين وآخر الى منظر اللهب الجميل المتعدد الالوان المتصاعد من مدفأة غرفتي القديمة وكنت أغذي هذا اللهب بمزيد من الخشب الجاف والاعواد اليابسة كلما خفت لهب المدفأة. وفيما انا اتلهى بذلك، مزقت الكون على حين غرة اصوات الرعود المزمجرة المتتابعة اعقبها صرير الرياح العاتية ولمعان البرق الذي يخطف البصر وسط السكون الرهيب فتطلعت من خلف زجاج نافذتي لأرى ما فعلت هذه العاصفة العاتية بقريتي الجميلة الوادعة. فراعني منظرها الكئيب وقد خلت دروبها من كل حركة كأن سكانها قد هجروها وسكنت اصوات الطيور المغردة ولم يعد يسمع صوت لكائن حي. وحتى اشجار النخيل الجميلة المألوفة المحيطة ببيتنا الريفي بدت كأشباح مخيفة وسط هذا الظلام الرهيب الذي بسط جناحه القاتم على قريتنا فبدأت جذوعها تهتز وتتلوى بعنف ويصطفق سعفها بصوت مزمجر هادر يحتك بجدران بيتنا الصغير الذي بدا خائفا منزويا من غضبة الطبيعة العاتية وكان يصل الى سمعي خرير الجداول من الحقول القريبة المحيطة بقريتنا الجميلة وكأنها ثكلى تبكي وتنوح لما حل بقريتنا واخذ رذاذ الغيث يرتطم بزجاج نافذتي وانا احدق باصرار في هذا المنظر وتتنازعني شتى الانفعالات والافكار وطال مكوثي خلف النافذة وطال ترقبي لهدوء الطبيعة بعد هذه الغضبة العاتية دون جدوى فتسرب التعب والضجر الى نفسي واخذ الكرى يداعب اجفاني فرحت في سبات عميق وفي الصباح فتحت نافذتي الصغيرة فاذا بالشمس تمسح بريشتها الذهبية جبين قريتنا الكئيب فتحيله الى درة وهاجة متلالئة واذا بأصوات الديكة تتجاوب ويردد صداها دروب قريتنا واشجار حقولنا الخضراء واذا بالأرض تضحك من بكاء السماء فتملكني العجب من هذا التغير الفجائي في حال الكون. الا ما اشبه هذا بحال الدنيا فهل تقبل حيناً على الانسان وتدبر عنه حينا... ولكن الانسان الحق هو الذي يواجه الصعوبات فيبتسم ويعالجها فيبتسم... ويتغلب عليها فيبتسم ويظل ابداً مرفوع الهامة، شجاع القلب ولن يدع امامه مجالا للضعف او التراخي لانه يدرك بعمق وايمان ان وراء كل ليل طويل يطل الفجر الذهبي الباسم...

عبد الهادي اسماعيل
الصف الخامس

ساعة الامتحان

لا ... لن أخاف ، لن أرتبك ... لقد درست جيداً ، فلم الخوف ؟ انه شعور غامض لا أستطيع التخلص منه ، ولكنه يؤذيني فلا أستطيع مقاومته طويلاً ... كلا ... كلا ... لن أدعه يسيطر عليَّ وعلى احساسي ، يجب ان انتبه ولكن .. هذه الوجوه من جانبي .. وجوه إخواني التلاميذ ، انها شاحبة ، صفراء ولكن ماذا يهمني .. انني شاحب مثلهم ... هزيل لكثرة المطالعة وقلة الراحة ... يجب ألا أستسلم لهذا الخوف ... بل سأتخلص منه ... نعم إنني أرتجف .. لقد برد الصف فجأة .. ولكنني أعرف .. لا بد انه العرق البارد الذي قرأت عنه كثيراً ... ها هي ذي الاسئلة ، ان الأعين تتطلع نحوها بوجل واضطراب .. ها هي ذي اسئلتي .. ان عيني تلتهمها التهاماً ... انها سهلة يسيرة ... اسهل مما كنت اظنه وعلي ان أبدأ بالاجابة عنها الآن ، تباً لهذه الساعة اللعينة ... ان دقائقها تثير في ... ولكن ... لقد مضى وقت ليس بالقصير وهذه الافكار تمر بخاطري ... لقد بدأت الاسئلة تتضح لي على حقيقتها .. انها ليست بالسهولة التي ظننتها ... وفجأة أرى المعلم ينظر ناحيتي انه يعرفني جيداً ... فلِمَ يتجه ببصره ناحيتي .. انني لم ألتفت الى ورقة غير ورقتي ... ما هذه الافكار السوداء التي احاطت بي ! نظرة استاذي لا شك مطمئنة لي ، فقد لاحظ ارتباكي ... وكعادته أسرع يستعين بنظراته ليخلصني من مأزقي .

ان الاجابة عن السؤال الاول قد تمت ثم أجبت عن الثاني والثالث ... ما هذا ؟ لقد انتهيت بعد فترة قصيرة ... لا بد وأني لم أجب الاجابة الكافية ... وها هي ذي قدماي تجراني جراً ويداي تجبراني على ان اسلم ورقة اجابتي الى استاذي .. وهاأنذا اخرج اخيراً إلى ...

— وليد .. وليد ..

— نعم أستاذ ...

ماذا يريد مني استاذي ولماذا ناداني بعد ان انتهيت من الامتحان ؟ انه لم يسبق ان نادى احداً في الامتحان من قبل ...

— لقد نسيت اسمك ...

— اسمي . ؟

— نعم ... اسمك .. لك اسم أليس كذلك ؟

نعم ... لي اسم .. وكان يجب ان اكتبه ... ولكنه ارتباكي الذي أنساني اياه ... أين القلم ؟ ... لقد نسيته في الرحلة ... لحظة واحدة وسأحضره حالاً .. ها هي ذي يدي تكتب اسمي .. وعند رؤيتي الاسم امتلأت نفسي بالثقة والاطمئنان ، ثم خرجت فرحاً بالاجابة التي اجبت بها عن الامتحان والتي برهنت على حسن المامي بجوانبه .

وليد محمود حكمت
الصف الخامس

الحدود والجبال والانهار . وقد سمعت قليلاً من كلامها واردفت قائلة وهي تخاطب رفيقتها . الحياة قصيرة جداً فلماذا اقضيها في هذا التساؤل غير المجدي ؟ انني وجدت وعليّ ان استمتع بحياتي واخطط مستقبلي كما اريد انا ودون ايعاز او املاء من احد ... القتل ... القتل ... الموت انه لا يهمني من امر هذا العالم شيء . فردت عليها الوردة البيضاء كيف لا يهمك هذا العالم وأنت عضوة فيه؟ فاجابت الوردة الصفراء: صحيح انني عضوة فيه ولكن لي حياتي الخاصة اود ان احياها بارادتي ولا يهمني ماذا يفعل الآخرون . ثم قالت اتودين الجدال حقيقة ؟

الوردة البيضاء : ان حياتي متوقفة عليه لان مهمتي فهم هذا العالم .

الوردة الصفراء : اتجيبين إن سألتك ؟

الوردة البيضاء : بكل سرور وان لي من الحكمة ما لا يملكه حتى البشر .

الوردة الصفراء : اذن لمَ خلقت ؟ولمَ وجدت على هذه الارض ؟

الوردة البيضاء . وقد سرت الدماء حارة متدفقة في اوصالها ... لقد اشرأبت اوراقها والقت بنظرة سريعة على صاحبتها الوردة الصفراء وقالت لها انظري الي ... وفي هذه الاثناء سقطت ورقة ذابلة وكانت الوردة البيضاء تحتضنها ولا تريدها ان تموت ... انظري ... ورقة من اوراقي سقطت بعد ذبول ... ماتت ... الجواب اذن خلقت لأموت وخلقت أنت لتموتي . أتريدين تفسيراً أفصح من هذا وأشد بياناً ... ثم أطرقت الوردة الصفراء وارسلت بريق عينيها النافذ الى محدثتها خلسة ثم اردفت قائلة : اذا كان الموت يجابه كل مخلوق فلمَ لا يستمتع بحياته و... لمَ ... لا يكون طيباً ؟... ولمَ ... ولمَ يأكل الذئب الحمل ؟.. إنني اريد عالماً يعيش فيه الذئب والحمل جنباً الى جنب .. ألا ما اقسى الطبيعة ... انني لا اطيق حياتي انني اريد حياة طيبة حياة كلها حب وتعاون واحترام للاخرين واشتد النقاش بين هاتين الوردتين كل منهما لها طريقتها في الحياة كل تفهم جزءاً من حقيقة العالم ولا يمكن ان يوجد مخلوق يستطيع ان يفهم حقيقة الكون كله ... سمعت كل هذا وانا قريب من الوردتين ... وقد لسعتني بعوضة وانا حائر في امر هاتين الوردتين ثم وضعت يدي اليمنى على تلك البعوضة وقتلتها .. قتلتها... ان عملية الموت تحدث في كل لحظة من لحظات حياتنا اننا نقترب من الموت ولا ندري لم لا نكون طيبين ومتعاونين؟ ثم أزف وقت اقتطاف الورد ومددت يدي الى الوردة البيضاء لأقطفها ... فاستسلمت بسهولة وقالت لي خذني خلصني من هذه الحياة الزائقة فانا لا أريد ان أحيا في عالم القتل ولكني أوصيك وأوصيكم ايها البشر ان تكفوا عن القتل ... ان تكفوا عن القتل ... فالحياة قصيرة ثم وضعتها في سلتي .

ومددت يدي الى الوردة الصفراء فتمردت انها وخزتني .. ايه ايتها الوردة مهما تفعلين فان طاقتك محدودة ولكن أتريدين ايصائي بشيء ؟ قالت بحرارة ... وما فائدة الوصايا ايها الانسان ... أليست لكم قوانينكم ... ولكن لي كلمة واحدة اقولها لكم جميعاً كفوا عن القتل ... كفوا عن القتل ... ايها البشر . وما ان اتمت كلامها حتى وضعتها في سلتي وجمعت وروداً اخرى لأبيعها في السوق بمناسبة العيد .

نضير عباس الأنصاري
الصف الخامس

وردتان تتهامسان

كان الليل قد جنح الى الزوال وكانت لآلئ من حبات العطر تتوالى من عليائها في احضان الورد ، وكان حفيف الاوراق يعلو في هبات مفاجئة ثم يمحى .

لقد سرت في طريق القرية قاصداً حديقة الورد ، وكان نباح الكلاب يتعالى في الفضاء الفسيح ، وتغريد البلابل الراقصة يضفي على الجو رونقاً ما بعده رونق ، والورد يعبق باريجه الفواح .

وبدأت أسرع الخطى حاملا سلتي بيدي اليسرى ، لقد تبعني كلب ، وما اكثر الكلاب التي تضايق الناس ، فوقفت قليلاً ريثما يتركني واثناءها بدأت أشد « قيطان حذائي » الذي فك إساه توًا ، آه ... حتى ... الحذاء... يريد ان ينطلق في هذا العصر ، لقد مل مكوثه .

ثم وصلت حديقة الورد في هذا الجو المشحون بالروائح المتضاربة والاصوات الممزوجة ومشيت بين المشاتل أعبق رائحة من هنا وشذاً من هناك ، لقد استقبلني الورد كله وها هو ذا ينضح بروائحه العطرة الذكية .

وكانت وردتان منزويتان على رابية احداهما بيضاء والاخرى صفراء وكانت الوردة البيضاء متدلية ... حانية الى الاسفل ... كأنها تحتج على من القى بها في هذا العالم دون استشارتها . وكان عمرها اربعة ايام على ما اظن ، لقد وجدت ولا تدري لم وجدت انها تدلت لانها لا تريد ان ترى الوجوه الآدمية تقطف اخواتها كل يوم . اما الوردة الصفراء فكانت شابة عذراء تفتحت قبل ساعات . انها مشرئبة في علياء فضائها الازرق ، تريد ان تفهم العالم .

ان الناس في حركة دائمة مستمرة من هنا ومن نفس

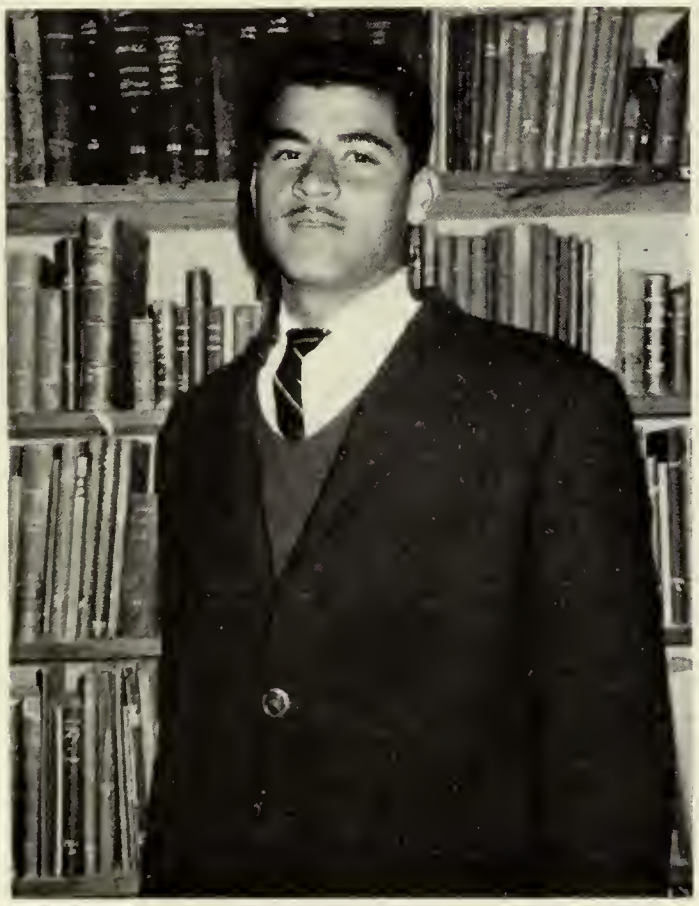

الطريق يسلكون ، نفس الاصوات ، ونفس الكلمات ، حتى لقد ملتهم الطرق لقد مروا . هكذا همست الوردة البيضاء ... لقد مروا يحملون واحداً من امواتهم ... اما ترين ؟ انظري الى هذه الجموع .. لقد مات احدهم فجر هذا اليوم ... وها هم اولاد يحملونه على اكتافهم ... انهم يموتون واحداً بعد الآخر ترى هل يتعظون ؟ وهل يكفون عن قتلنا نحن جماعة الورد ؟

الآ ان الوردة الصفراء كانت لاهية عنها ... انها تستقبل اشعة الشمس التي بدأت خيوطها الذهبية تجتاز

الطبيعة في الفضاء

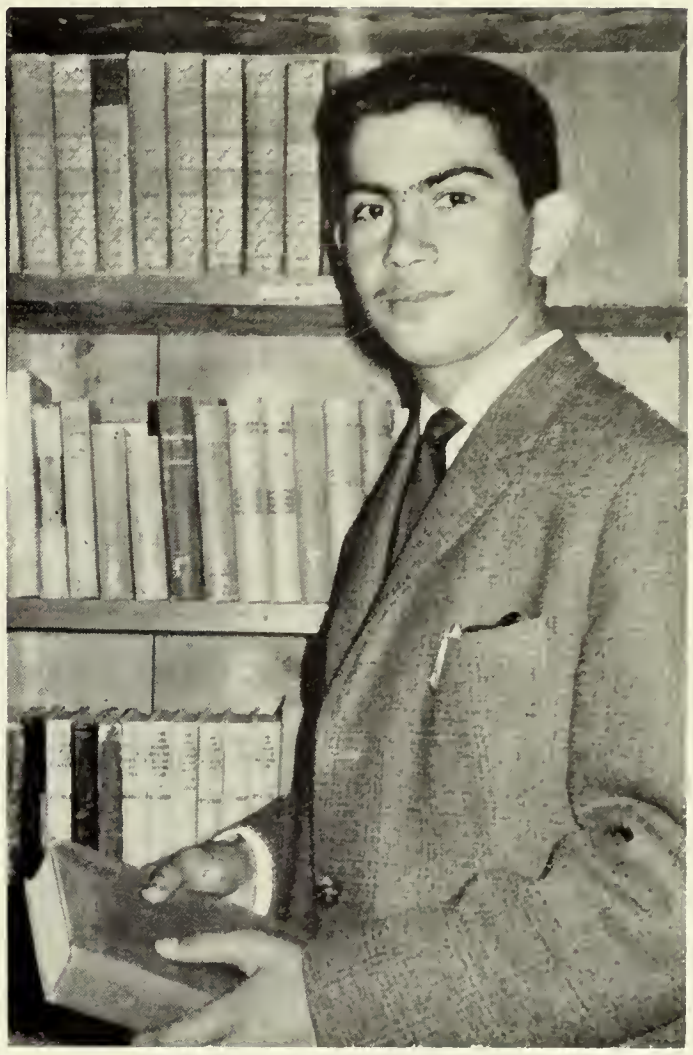

اطلق الاتحاد السوفيتي والولايات المتحدة اقماراً صناعية وسفناً فضائية عدة نجح معظمها وفشل الآخر ولكن السؤال الذي يجب طرحه الآن هو مـا تأثير الطبيعة على سير هذه الرحلات . وجواب هذا السؤال أن للطبيعة اهمية عظمى يجب ان توضح للعلماء قبل القيام بالرحلات الفضائية . ومن اهم التأثيرات الطبيعة هي التأثيرات التي تحدث على السفينة الفضائية لدى انطلاقها وهي :

١ — تأثير سرعتها المكتسبة من جهاز القذف (الصاروخ) وهي افقية .

٢ — تأثر قوة جاذبية الارض وهي شاقولية اي متجهة نحو مركز الأرض وتعمل على اسقاط السفينة الى الجو الأرضي اذ تكسبها كل ثانية زيادة في السرعة باتجاه الأرض قدرها حوالى ١٠ امتار في الثانية .

٣ — مقاومة الهواء . ان من البديهي ان الهواء المؤلف من ذرات صغيرة لا يدع القذيفة تخترق ذراته بدون مقاومة ومن شأن هذه المقاومة ان تنقص سرعة القذيفة على ان مقاومة الهواء تقل كلما ارتفعنا ونقصت كثافته حتى تنعدم تقريباً في الطبقات الجوية العليا فتعتبر مقاومة الهواء مهملة عندئذ .

وقد يتساءل الانسان حيال ذلك كيف يدور هذا الجسم حول الارض بدون ان يسقط وتعليل هذا بسيط وامثلته في الطبيعة كثيرة . ابسطها مثال الدلو المملوء بالماء نربطه بحبل ونأخذ بتدويره شاقولياً . فمتى كانت سرعته كافية ظل الماء فيه عندمـا يبلغ في دورانه النقطة العليا في الدائرة بدون ان ينسكب منه . والشرط في توازن الماء وعدم سقوطه ان تتعادل جاذبية الارض مع القوة الثانية المتولدة مع الدوران وتكون في النقطة العليا متجهة الى الاعلى بعكس الجاذبية .

وهناك تعليل آخر هو ان الجسم اثناء دورانه حول الأرض يسعى للافلات على خط مستقيم بسبب سرعته لولا جذب الارض له . فهنالك توازن دائم بين الجاذبية وبين هذا السعي في الافلات . فاذا انقضت سرعته عن الحد اللازم هبط نحو الارض واذا زادت افلت من دائرته . ولولا هذا التوازن الذي يسود الكون لسقط القمر على الارض ولسقطت الارض واخواتها السيارات على الشمس ولسقط النظام الشمسي على مركز المجرة ...

مازن صبري
الصف الرابع

إرادة الله

هل حن الإنسان الى اصله فسكن التراب ؟ هل عاث في الأرض فساداً فأحمد الله انفاسه الى الأبد ؟؟ أم هل ترى ضاقت الأرض بحمله فوقها فابتلعته في داخلها ؟ أم هل عصى وتكبر فهزئ منه القدر وجعله ضعيفاً لا يستطيع دفع هوام الأرض عن نفسه ؟؟؟

لقد خطرت كل هذه الاسئلة بذهني يا بني عندما وضعت على قبرك آخر لبنة ... عندما ودعتك وداعاً لن أراك بعده ... لقد خطرت كلها عندما تساءلت عن سبب غيابك عني وانت تعلم أني لا اتمكن من مفارقتك ...لقد مرت كل هذه الأسئلة بذهني وحاولت ان اجد لها جواباً .

فاما ان تكون ممن حن الى اصله فلا اعتقد هذا الجواب شافياً لانك صغير ولا تعرف شيئاً عن اصلك ... ولأنك لم تسألني عن اصلك يوماً لانك لم تصل مرحلة النطق يوماً ...

ولا اخالك ممن عاثوا في الأرض فساداً فلقد عرفتك هادئاً لطيفاً وهذا سبب وجيه حدا بي الى البكاء عليك طويلاً ولقد كنت صغيراً وقلبك طاهراً فلم يعرف الشر طريقه اليك ولم يسكن الشيطان قلبك فكيف نراك يابني ماجناً؟

ويا عجباً ! ! اضاقت بك الارض ولم تضق بابيك من بعدك ؟ ابوك الذي ملأ قلبه الحزن والغم فاصبح حمله ثقيلاً والله اني لا اعتقد هذا الجواب يشفي غليلي لانني لا اجد وجه الشبه بيني وبينك من ناحية الثقل ...

بالله عليك كلمني يا صغيري... اسمعني رأيك الذي لا اشك فيه ابداً... لا . لا تظنني شخصاً متكبراً او عاتياً متجبراً فانك لم تعرف السير لكي نتمكن من السير في الأرض مرحا فيغضب ذلك ربك لانه لا يحب كل مختال فخور ...

بالله عليك اجبني على سؤالي...انني اعترف بجهلي فما انا الا انسان يجهل الكثير ولكنك روح طاهرة تحلق في سماء الحقائق وتطلع عليها...أجبني عن سبب غيابك حيث هجرتني وتركتني وحيداً .

انني اسمع صوتك آتياً من بعيد ... ولكني لا اكاد اتبين ماذا تقول ؟ تكلم بوضوح يا بني واشف غليلي .. آه نعم هو كما تقول ... انك مصيب في رأيك ... نعم انها ارادة الله .

سعد عبد الدائم اسماعيل

الصف الخامس

النقود الحائرة

قطعة نقود دائرة لا تعرف في أية زاوية من زوايا جيبي تستقر . ومددت يدي لأمسك بها وادعها تستقر فيها . واذا بي وجهاً لوجه ، امام شخص او بالأحرى امام شبح من الأشباح . هزيل ، ضعيف البنية . بادي الشحوب ويده ممدودة كأنه علم بحيرة قطعة النقود في جيبي ووضعتها في يده ونظرت اليها كأني قلق على مصيرها فانها معرضة للسقوط من هذه اليد المرتجفة . وتكرر لقائي مع بقايا هذا الانسان الذي حطمته الحياة . الانسان الذي ذهبت احداث الدنيا بآماله . وقسوة الناس بمعنويته . ورياح الشتاء بمرحه . فلم يبق منه الا جسم يهتز على ساقين ضعيفتين . يذرعان الشوارع مئات المرات في اليوم عسى ان يحصل صاحبهما على قطعة النقود المعرضة للسقوط . وتكرر ارتجافي كلما نظرت الى عينين يملؤهما الحزن . تسألان عسى ان اريحهما قليلاً .

كان عشاء لذيذاً في احدى امسيات الشتاء ونظرت الى السمكة الموضوعة على المائدة . وما ان مددت يدي لامسك برأسها واضعه امامي حتى احسست بوخزة فنظرت الى المكان الذي جاءتني الوخزة منه فاذا بي اتذكر هذا المسكين ..

رجوت والدي ان يفعل شيئاً من أجله فوعدني بانه سيدبر له عملاً . وفي اليوم التالي ذهبت وانا غير مكترث بمصير قطعة النقود لانها ستوضع في يد لن ترتجف بعد من البرد وضعتها في يد هذا المسكين وهمست في اذنه ببضع كلمات أنارت وجهه . وضغط على قطعة النقود وكأنما يريد ان اطمئن الى مصيرها ...

سنوات مرت واذا بي وجهاً لوجه امام عينين ارتجفت عند النظر اليهما . انهما تشعان بالفرح . يا الهي . اهكذا بعد هذه السنوات يجد المسكين ما يصبو اليه ولم يعد بامكاني ان اطلق عليه كلمة (بقايا انسان) . وسلمت وادرت وجهي مسرعاً كي لا اذكره بتلك الأيام والنقود الحائرة . واذا بي اسمعه يقول ضاحكاً : « لقد اصبحت مغرداً بتوزيع النقود الحائرة » .

جوزيف بحوشي

الصف الخامس

وتبعتها أخرى ثم اخريات وكيف لا يمطر الدمع حاراً بعد ان كان يحب والده حباً جماً . ويعد ان فقد المصدر الوحيد لدعم كيان الاسرة وتقويم معاشها .

وفي صباح اليوم التالي كان السكون مخيماً على كل من في البيت وعلامات الاسى والفراق ظاهرة على وجوه الجميع . لم يذهب باسل الى المدرسة ذلك الصباح غير عالم بما يخبئه له الدهر من احداث في المستقبل وحتى الأولاد الصغار كان وقع الكارثة عليهم كبير فامتنعوا عن الذهاب الى المدرسة .

وفي المساء عندما فرغت الدار من الناس والمعزين ذهب باسل الى أمه فرآها حزينة كئيبة متألمة ؛ ولكن بضع كلمات تعزية وسلوى نطق بها باسل خففت من آلامها وادخلت الى قلبها الأمل والرجاء . ثم بحث معها في امر اعالة العائلة — فارتأت الأم بيع الدكان الصغير والانفاق من ماله حتى يكمل الابن دراسته فيستطيع حينذاك العمل . ولكن همته العالية أبت ، لقد ابى باسل ان يترك اخوانه يجابهون الحياة بمفردهم ويذوقون مرارة العيش ، اراد ان يشعرهم انهم ليسوا يتامى وانما هو لهم الاخ الاكبر والأب الثاني المدير ، سيعمل ويجاهد من اجلهم ومن اجل اسعادهم ففضل ترك الدراسة والمدرسة ، وقد انتصرت ارادة باسل القوية وكان له ما اراد فترك المدرسة ليعمل في دكان ابيه.

توالت الأيام وانقضت سنة على وفاة الأب وباسل يعمل ويكد في سبيل الحصول على ما يسد الرمق ويطفئ العطش . ويكدح ويجاهد للحصول على ما يكسو الجسد من قر الشتاء وقيظ الصيف لاخوانه واسرته اولا ثم له . رغم كل ذلك كان وجهه طافحاً بالبشر محاولا ادخال البهجة والفرحة والسرور الى قلب كل من في البيت بكلماته الحلوة الرقيقة ومنطقه العذب . كان في بعض الأوقات يداخله شعور بالفخر والاعتزاز وكيف لا وهو يعلم في قرارة نفسه انه يؤدي الواجب تجاه اسرته بكل اخلاص وتفان . لكن شيئاً واحداً كان ينغص عليه حياته . كان باسل يصبو اليه دائماً وتحن روحه نحوه ابداً ، ذلك هو تأدية الواجب تجاه الوطن الذي يحتاجه كما تحتاجه اسرته باكمال الدراسة لانه ادرك ادراكاً عميقاً ما للعلم والمعرفة من اثر في تقدم ورقي الامة ، وما للامة من حاجة ماسة الى ابنـــاء مثقفين . الى جنود مدججين بالسلاح ، سلاح العلم والمعرفة ، يقودونها ويرشدونها الى درجات الرقي العالية فيحيلون حياة ابنائها الى صفاء ورغد وسعادة .

وانتصر باسل مرة اخرى وتحققت ارادته فباع المتجر الصغير واشتغل صباحاً عند احد التجار والتحق مساء بمدرسة اعدادية لتكميل دراسته . ومرت الايام والشهور وباسل موفق بين الدراسة والعمل ، بين الارتواء من مناهل العلم والمعرفة والعمل الشاق المتعب ، بين الواجب نحو امته والواجب نحو أسرته . حتى تلك اللحظة الحاسمة ، اللحظة التي تطلع اليها من بعيد وها هي ذي الآن بين يديه . ما اعجل مرور الزمن ؟ ها هي ذي أمه ، ها هم أولاد اخوته يعانقونه ويفرحون لفرحه بيوم تخرجه وها هو ذا يبتسم . يبتسم لانه خرج من معركته مع الحياة ظافراً منتصراً .

هذا مثال واضح ، وصورة حية ، وقصة ناطقة لشاب تنكر له الزمن وقلب له ظهر المجن ، لشاب قسا عليـــه الدهر ، فترك دراسته المنظمة ليعمل ويعول اسرته فأدى واجبه تجاهها كاملاً ولكن همته العالية وارادته القوية وعزمه الاكيد وشعوره بالواجب نحو امته ووطنه تحدى الزمان واجتاز الحواجز وعبر المضايق ، فحقق لنفسه ما كانت تصبو وتتشوق اليه .

هذه الصورة الواضحة اقدمها للشباب . كل الشباب وخاصة الطلبة منهم لكي يتخذوا منها مثالاً ودرساً وعبرة فيحيون على الجد والمثابرة والعمل المتواصل والتفاني والتضحية في سبيل الغاية المبتغاة وتأدية الواجب تاماً كاملاً تجاه الأسرة والوطن مهما كثرت المتاعب وازدادت العراقيل .

ظافر الياس
الصف الخامس

تنكّر له الزمن

كان يسكن ذلك البيت العتيق المتداعي في منعطف الشارع مع والديه واخوته الخمسة .

كان ابوه رجلاً في حوالى العقد الخامس من عمره ، يعلو شعره بعض البياض وخاصة حول مفرقيه ، وكان يملك دكاناً صغيراً ليس ببعيد عن البيت ، في الشارع الآخر ، ينفق ما يدر عليه هذا الدكان من رزق على بيته واولاده .

كان الوالدان صالحين كل الصلاح ، ربيا اولادهما على الفضيلة والصراط المستقيم ، فكان الكل في البيت فرحين مستبشرين قانعين راضين بما قسم الله لهم ولو بالقليل.

كان باسل الاخ الاكبر في العائلة ، طالباً في حوالى السابعة عشرة من عمره ، في الصف الرابع الاعدادي ، ذا اخلاق فاضلة وخصال حميدة في البيت مع اخوانه وفي المدرسة مع رفاقه وصحبه وكان ذا نشاط متزايد في العمل والدرس ، وذا همة عالية وتضحية فائقة في كل شيء حتى انه ذات يوم اراد ترك المدرسة لمساعدة والده في العمل ، ولكن والديه ردّاه عن ذلك اذ كانا يبنيان عليه الآمال الواسعة عند تخرجه من المدرسة الاعدادية .

مرت الايام وافراد العائلة يعيشون في سلام ووئام ومحبة واخاء ، كل واحد يكد في ارضاء الآخر وادخال البهجة والحبور الى قلبه ، كل واحد يعمل ويكدح لإنجاز عمله. لقد كانت الحياة حقاً مبتسمة لهم وشمس السعادة مشرقة عليهم . حتى ذلك اليوم المشئوم ! كان باسل راجعاً من المدرسة واذا به يسمع عويلاً وصراخاً داخل البيت فاضطرب

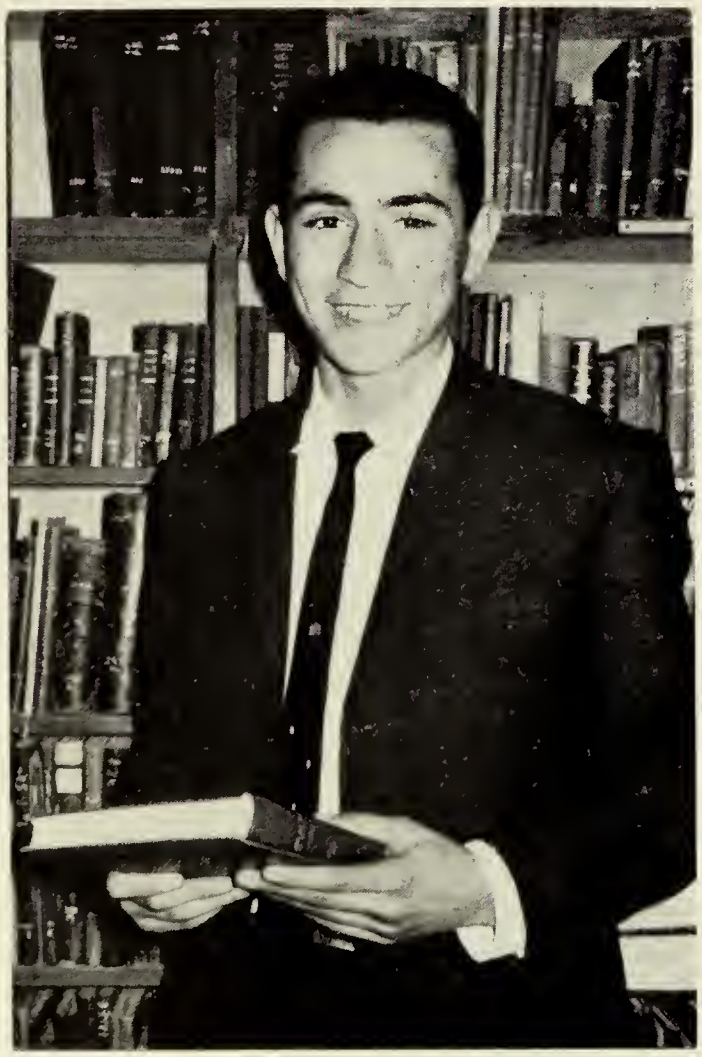

وفكر فيما عسى ان يكون ذلك . وعندما دخل لمح أمه مع جمع غفير من الاقرباء يبكون بكاءً مرًا ، واخوانه ينوحون وعلامات الاسى والحزن بادية على الجميع ودموع الوداع والفراق جارية على وجوههم الحلوة الصغيرة . وادرك في الحال معنى كل شيء . فطفح قلبه بالحزن والالم واخذ يدق دقاً سريعاً متواصلاً حتى كاد يطفر من مانكه . واغرورقت عيناه بالدموع . فنزلت واحدة على خده

خمس سنين مضت

سار الهوينا وقد ارتسمت على وجهه آيات من نظرات وداعية ، كان يرنو الى تلك الرياض الجميلة المحيطة بالكلية وبمبانيها الفخمة ذات الهيبة والوقار تحمل اسماً هي جديرة به . رمى ببصره نحو تلك الرياض المتسربلة بديباجة زاهية من الخضرة تحول الدراسة الطويلة الى متعة فكرية لذيذة ، ها هوذا الآن يقف متكئاً على نخلة عتيقة اكل الدهر عليها وشرب . لقد انحنى جذعها قليلا تحت وطأة عجلة الزمن واحكام الدهر .

انه يتذكر يوم كان يافعاً ، يوم سلك سبيله الى الكلية في الصف الاول المتوسط ، وكيف وجد الصعوبة في تفهم ما يقوله الاب المرشد باللغة الانكليزية وقد ود ان يغادرها منذ الاسبوع الاول وها هوذا الآن شب عن الطوق واصبح في حديثه لا يجارى ولا يود لو بقي العمر كله في هذه المدرسة الحبيبة .

وتعاقبت السنون وهو ينقل الخطو من صف الى صف ، انه الآن على اهبة التخرج من هذه الكلية التي اخذت بيده ووجهته الوجهة الصحيحة في حياته وفي مستقبله .

ها هو ذا الآن يقضي الاسبوع الأخير يحاول ان يمتع بصره بقدر كبير من مناظر هذه الكلية . انه سيسافر الى ديار الغرب لينهل من مدارسها وعلومها ليكمل ما بدأه ، عندئذ يستطيع ان يدخل معترك الحياة متسلحاً بالعلم فيكافح مشاقها ومصاعبها ، ومصاعب الحياة اكثر من ان تعد او تحصى .

لقد سهر الآباء المدرسون طوال خمس سنين مضت على تهذيبه وتثقيفه وتوجيهه الوجهة الصحيحة نحو حياة افضل ليكون نافعاً لنفسه ولعائلته ولوطنه ، وهو بدوره قد سهر الليالي وعانى الأرق وصارع الكسل وفتور العزيمة ، وانتصر اخيراً ، انتصر بارادته وتشجيع الآباء والمدرسين له فكانت النتيجة نجاحه الباهر وسوف يسير نحو اسبوع بخطى ثابتة يملؤها الفخر والاعتزاز نحو العميد امام حشد من المدعوين ليتسلم شهادة التخرج التي نالها بجده واجتهاده . نعم لقد استعرض حياته هذه سريعاً وهو في يقظته الحالمة فود لو امتد هذا الاسبوع الاخير قرناً بل دهراً ولكن الحياة قصيرة وعجلة الزمن تسير ...

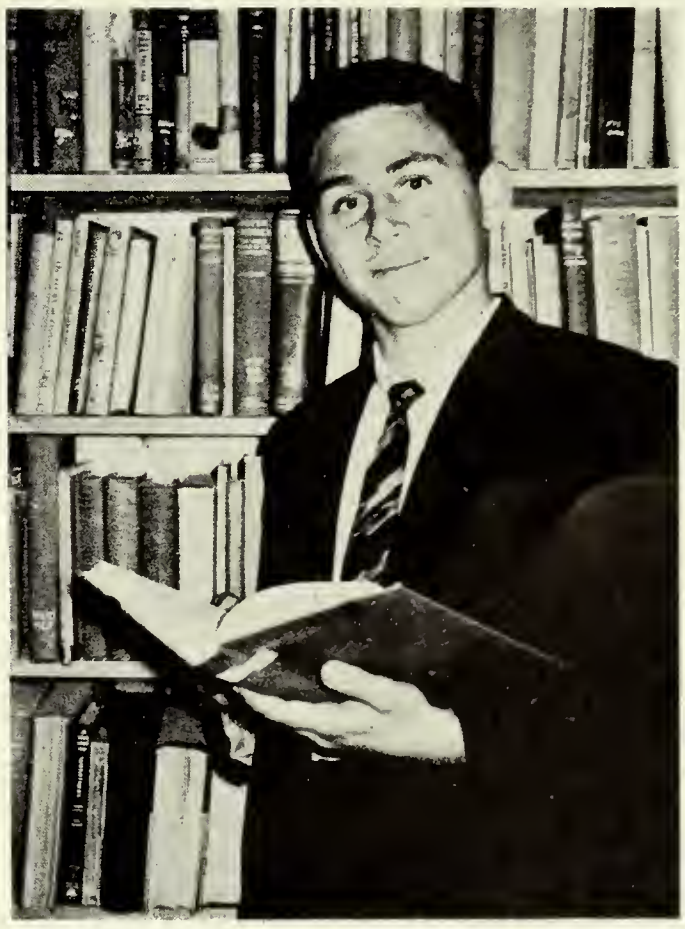

واثق هندو
الصف الرابع

حلم

هناك في ذلك الهدوء ، في تلك الارض البعيدة عن ضوضاء المدينة ، اماكن لا تسمع فيها غير صوت الطبيعة متمثلة بتغريد البلابل وحفيف الأشجار وخرير المياه . هناك في ارض السلام ، في هذه الأرض ترى الحياة هادئة تنساب انسياب الغدير في مجراه الصغير . في هذه الأرض ، ارض الأحلام ، ارض السلام ، ارض السكينة ، تحس معنى الحياة الجميلة ومعنى الجمال .

ترهف سمعك الى اصوات الطيور ، وتطلق روحك لتنعم بالحياة فتذهب في غيبوبة تحلم فيها أحلاماً تملأ القلب اغتباطاً .

في هذه الأرض تشمخ اشجار وهي تزهو بجمالها وتميس بقامتها ، انها تنظر بكبرياء الى صغار الورد .

في تلك الارض ، ومع ذلك الجمال في تلك الطبيعة الخلابة ، في هذا الهدوء وهذي السكينة يخلو الانسان الى نفسه ، فتتفتح تلك النفس وتلك الروح الى الطبيعة لفهم معاني القوة الربانية التي خلقت الانسان فخلقت كل معالم الجمال ومباهجه معه . في تلك الارض التي لا تجد فيها من يحد من تصرفاتك تقيدك نفسك ويمسك بك ضميرك وتمنعك انسانيتك من ان تهدم جمالا لم تصنعه يد الانسان .

ارض السلام وارض الهدوء . ارض جمعت كل ما تبغيه فلا تحتاج الى اصوات الآلات العازفة لان انامل الطبيعة العازفة تغنيك عن كل ذلك ، في مثل هذه الأرض

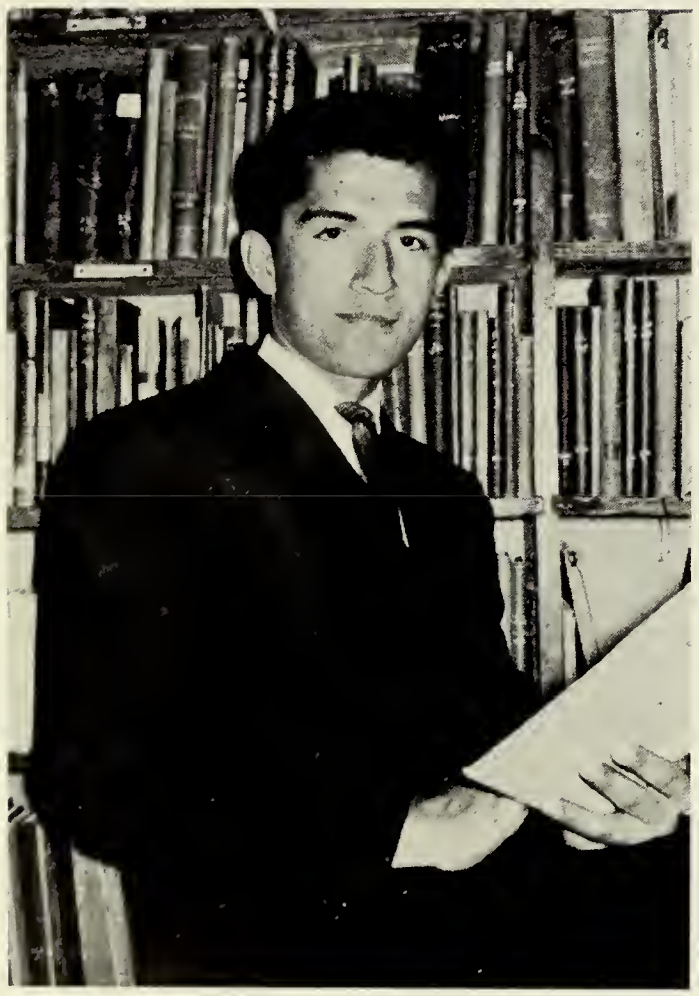

هيأت الطبيعة لك حياة هادئة ناعمة رخيصة يودها كل انسان .

حياة عشتها بضع دقائق حتى طاف بي المنام الى نهايته فصحوت وتمنيت لو لم اصح .

سميح العباس
الصف الرابع

القائد المنتصر

كانت الشمس الذاهبة الى الافق تنشر خيوطاً شاحبة كئيبة على الارض الرطبة الريانة ، وكان الدخان يخيم على الارض فيختلط مع الضباب الابيض الكثيف الذي كان يسدل ستاراً محكماً على ارض المعركة وكنت قد قمت بهجومين غير موفقين خلال الأيام السابقة مما كلفني خسارة ارواح غالية . وكانت مدفعية العدو لا تزال تمطر معسكرنا بوابل من قنابلها المدمرة ، ورشاشاته تفتح نيراناً حامية على مراكزنا الامامية . وذلك عندما اعطيت أوامري بفتح النار على العدو فلم يثر ذلك اية دهشة في قلوب جنودي . ولكن العدو الذي كان يتوقع هجومنا عليه قام برد النار علينا ...

وكانت الخطة التي اتفقت عليها مع جنودي القلائل الذين اعددتهم للهجوم تكاد تكون مستحيلة .. فالالتفاف حول جناح العدو الايمن ومهاجمته بغتة كان يحتاج الى قوة وارادة حديديتين ...

وعندما غادرنا المعسكر ... كانت الشمس قد برزت من الافق ... وراح الهواء الدافئ يضرب وجوهنا الكئيبة القاسية . كان الوحل المختلط بالدماء الحارة يلطخ الثياب حتى صدرنا احياناً ... ومن فوق رؤوسنا تحوم طيور جائعة تنتظر الفريسة . وعندما وصلنا الى خطوط اعدائنا كان التعب قد هد قوانا . ولكن معنويتنا كانت عالية ... وهاأنذا اراهم مختبئين في خنادقهم المحصنة وخوذهم الفولاذية السمراء تلمع تحت اشعة الشمس ...

وكانوا يطلقون النار باستمرار ...

القيت نظرة اخيرة على جنودي ... كانوا ينظرون الى الامام بثبات هادئ . فقد صوبوا اسلحتهم نحو خنادق الاعداء ...

وعندما القيت نظرة نحو السماء الزرقاء كانت الطيور الجائعة لا تزال تحوم من بعيد ... ومن الغابة الخضراء . كنت ارى خيال القرية الصغيرة ... ارى خيالها يتراقص على الاشلاء والبقايا المحترقة ... هذا كل ما تركوه من قريتي ... وغمرني شعور حاقد جارف ، واندفعت مستقيم الجسد ، واطلقت صرخة الهجوم ... واقتحمت خنادقهم في جنون غاضب . وزأرت المدافع وانطلقت الرصاصات الحاقدة . مارة من فوق رأسي ... بينما اندفعنا نمزقهم ارباً ارباً ...

الغبار يتناثر من حولنا والرصاص يمزق الاجساد الصلبة فيفجر فيها ينابيع من الدماء القانية الحمراء ، ونحن نخترق جحيم هذا السعير وحرابنا تمزق ملابسهم الدنسة القذرة ... ومن بعيد يقترب خيال القرية الخضراء شيئاً فشيئاً ... ويقترب ... ويقترب معه النصر وانا لا أزال اندفع بجسمي نحو الارض المحترقة وابتلع الدخان . ويتمزق جسمي المتصلب المجنون . وتغمر جبهتي بالدماء ... وانا لا ازال اركض .. الجحيم والتراب المحترق يمزقان عيني ... وانا لا ازال اركض ... الدم يغطي عيني ... ولكنني امسك بالنصر الممزق الدامي في يدي ... وامسك ببقايا قريتي المحترقة .

فرقد صالح
الصف الخامس

Autographs

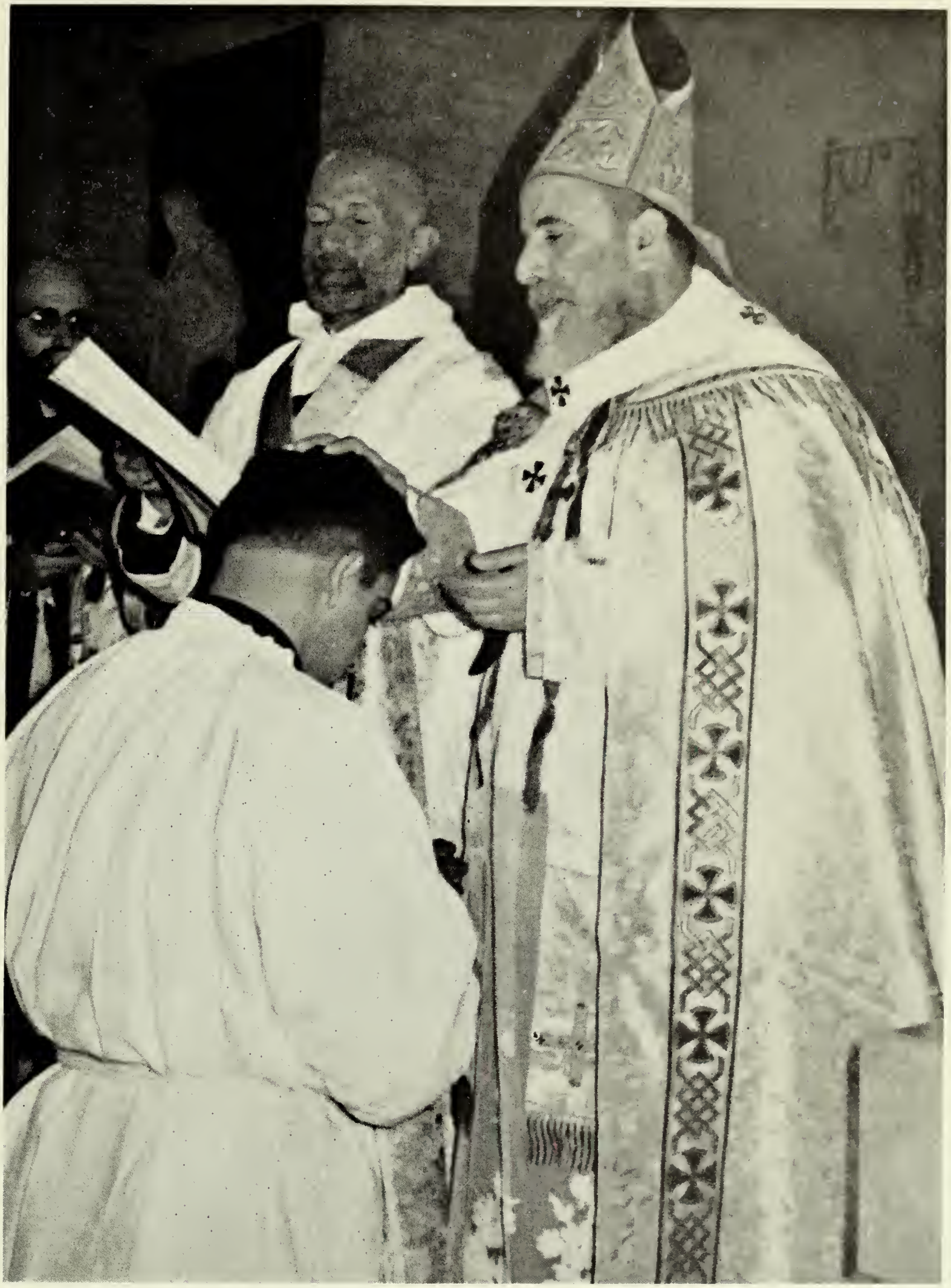

الأب يوسف روفائيل اليسوعي

في هذه الصورة نرى الأب روفائيل يتلقى الارتسامات الاولى من يد غبطة البطريرك مار بولس شيخو .
وهذه الارتسامات هي المرحلة الاولى في التحضير نحو درجة الكهنوت

ENGLISH
FOR TODAY

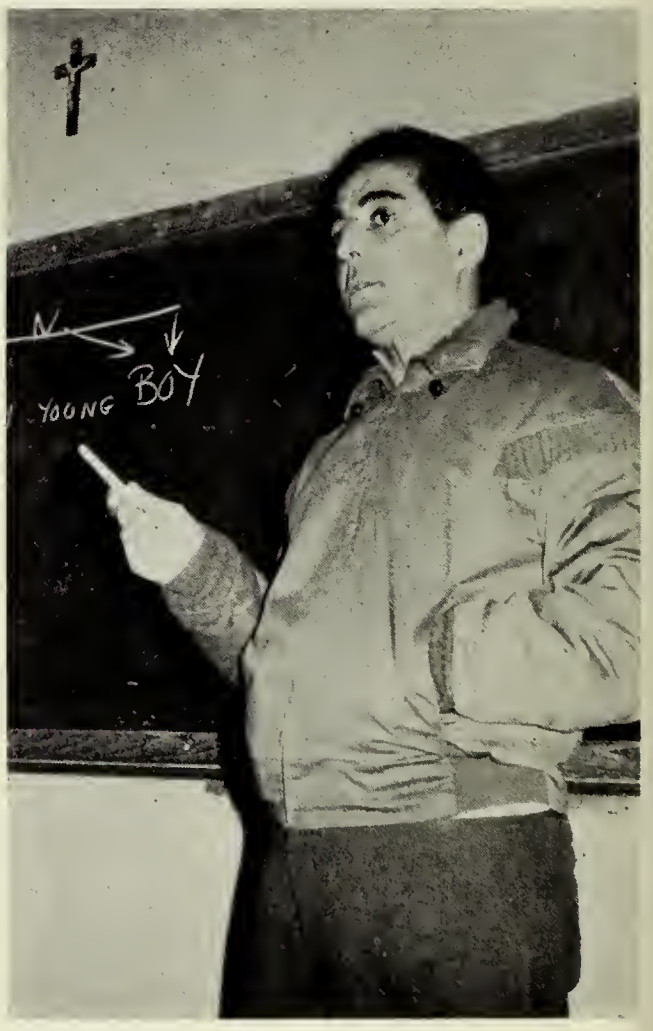
YOUNG BOY

بمعاونة وزارة التربية أخذت كلية بغداد أخيراً تقوم على ادارة حلقة لمدرسي اللغة الإنكليزية بالمدارس الحكومية في العراق . وكان افتتاح هذه الحلقة في تشرين الثاني سنة ١٩٦٣ ، وستنتهي في خلال مايس سنة ١٩٦٤ . وقد رئي ان تكون الدراسة فيها ثلاث مرات في الأسبوع ، ثلاث ساعات في كل مرة ، أي ان مدة الدراسة ستشتمل على حوالى ٢٢٥ ساعة .

وعهد بالتعليم فيها إلى الأب اليسوعي « روبرت ج. سليڤان » ، والسيد كميل تبشراني ، بحيث يكون هناك توفيق بين التعليم وبين الوسائل المستخدمة في مختبر اللغة الانكليزية القائم بالكلية في الوقت الحاضر .

واستجابة لرغبة وزارة للتربية ، ستعمل الكلية على تنظيم حلقتين أخريين في الصيف المقبل . ولعـــل من شأن إسهام كلية بغداد في منهج هذه الخدمات التدريبية أن تساعد على سير الجهود الحاضرة لوزارة التربية من أجل رفع المستوى العام للتعليم في العراق .

BOARDERS 1963 - 1964

اولاد القسم الداخلي

26

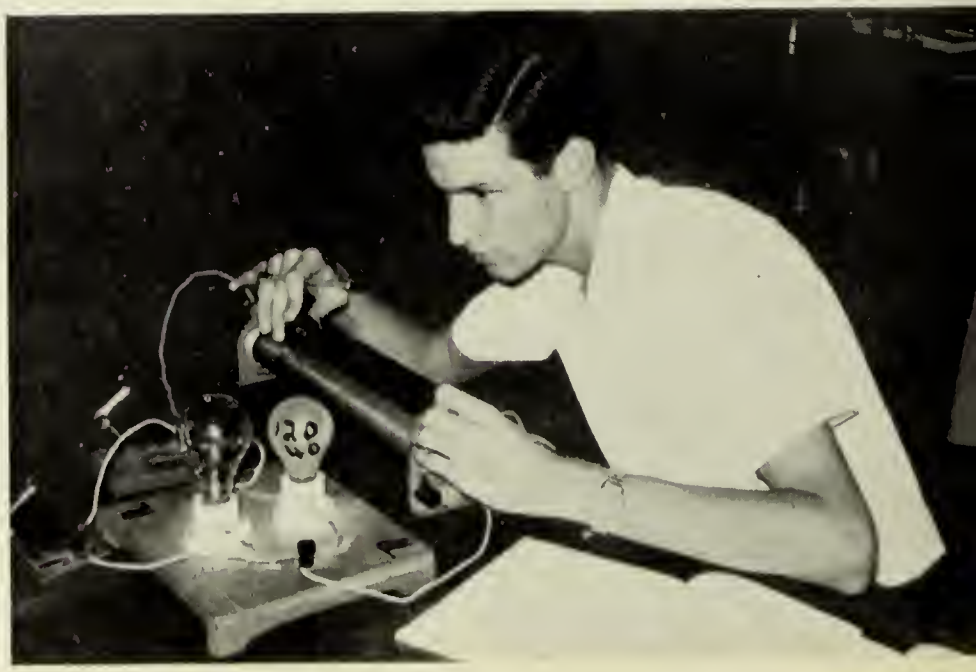

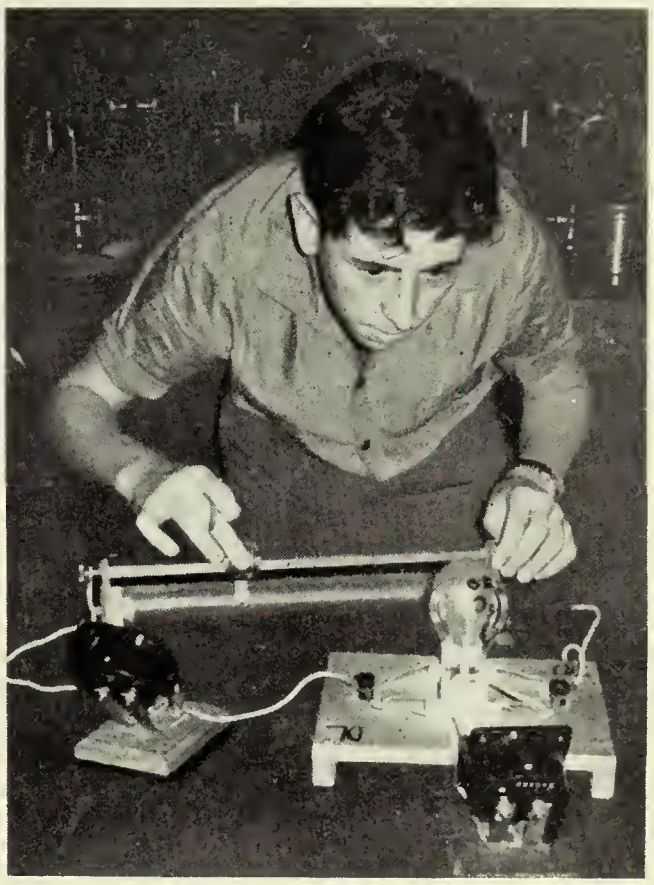

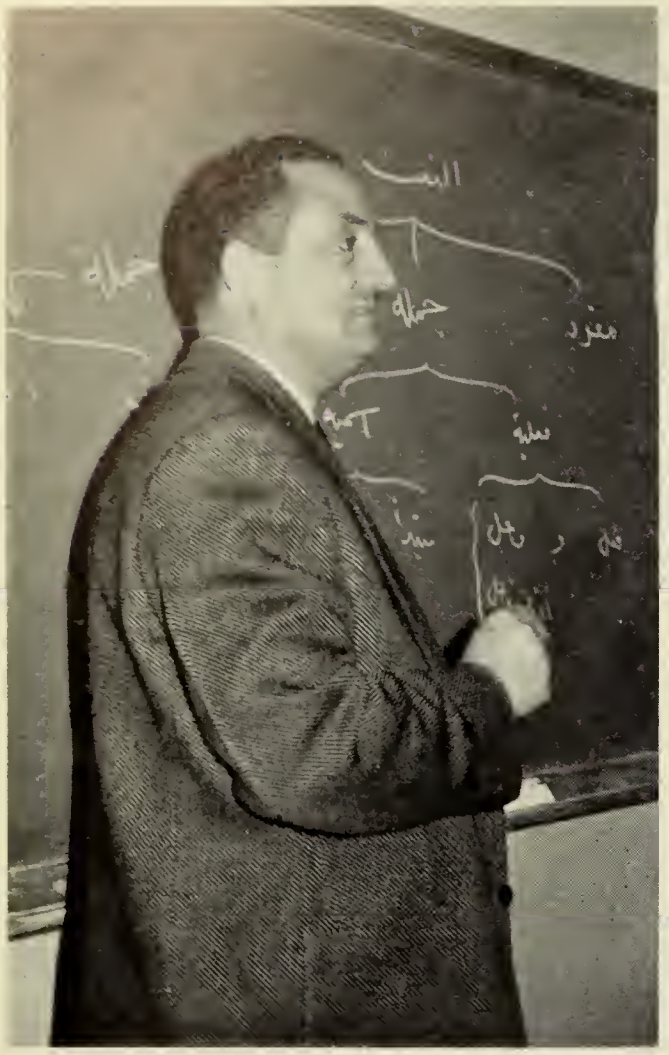

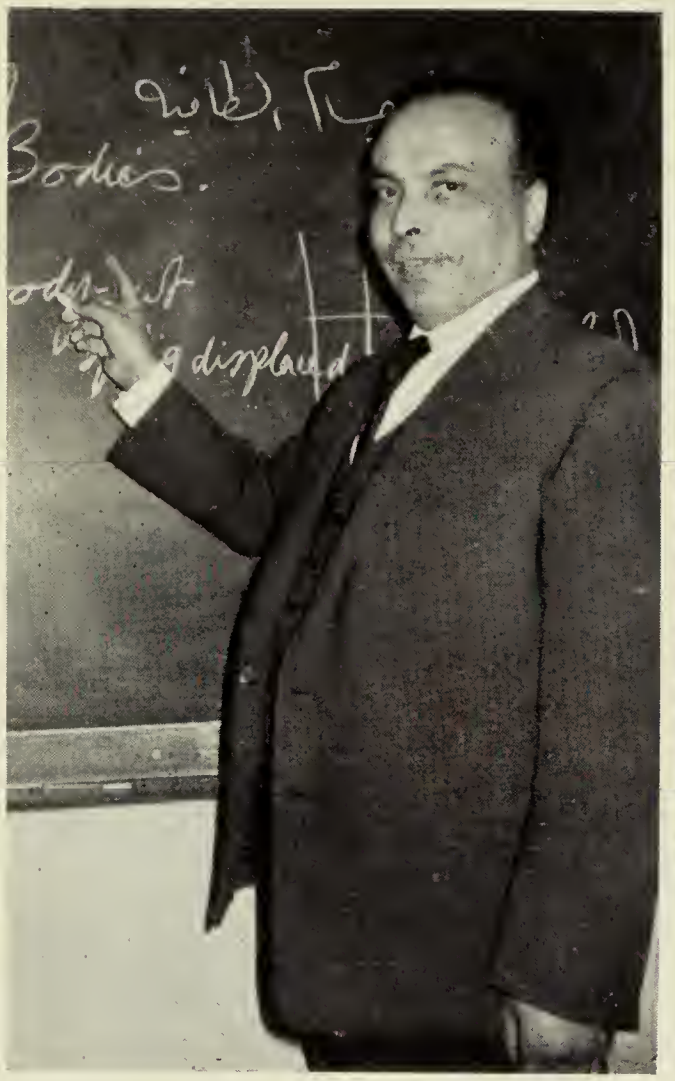
Bodies.

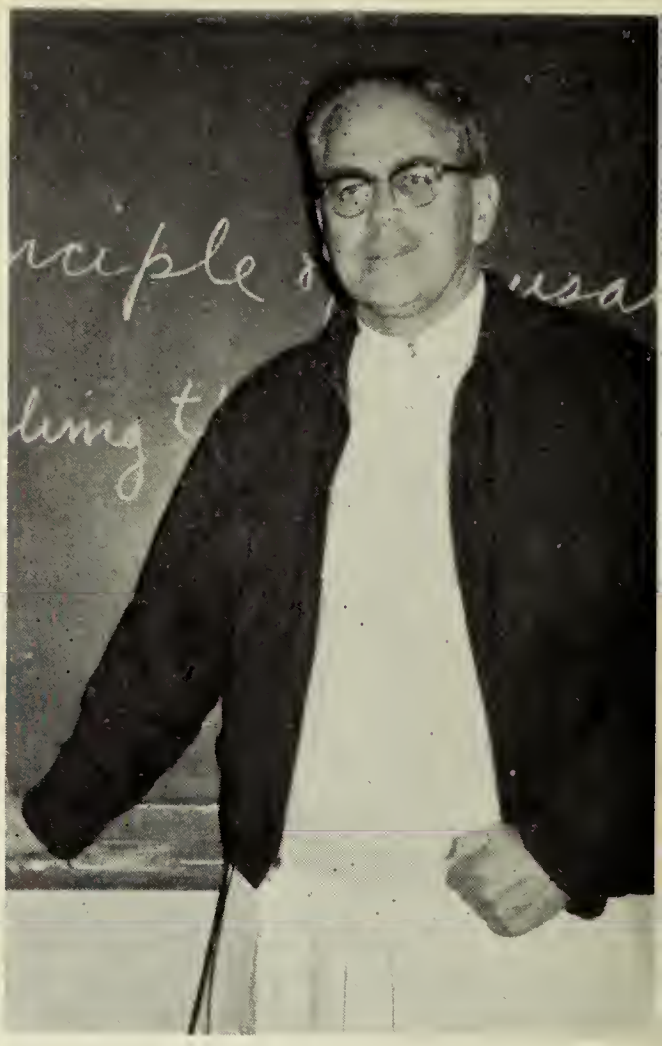

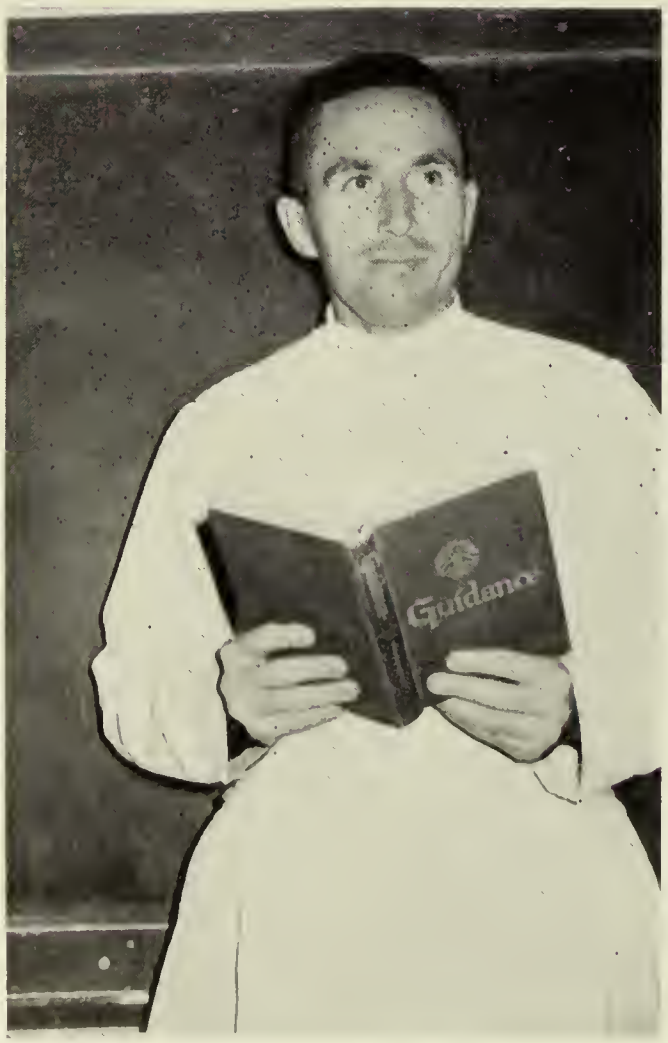
Guidance

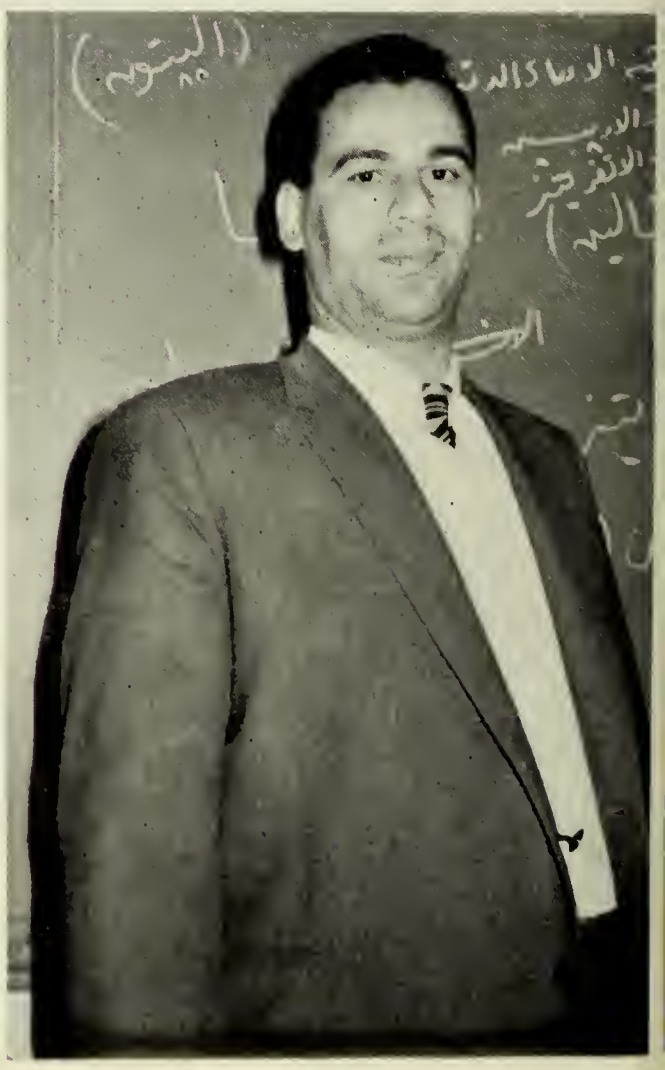

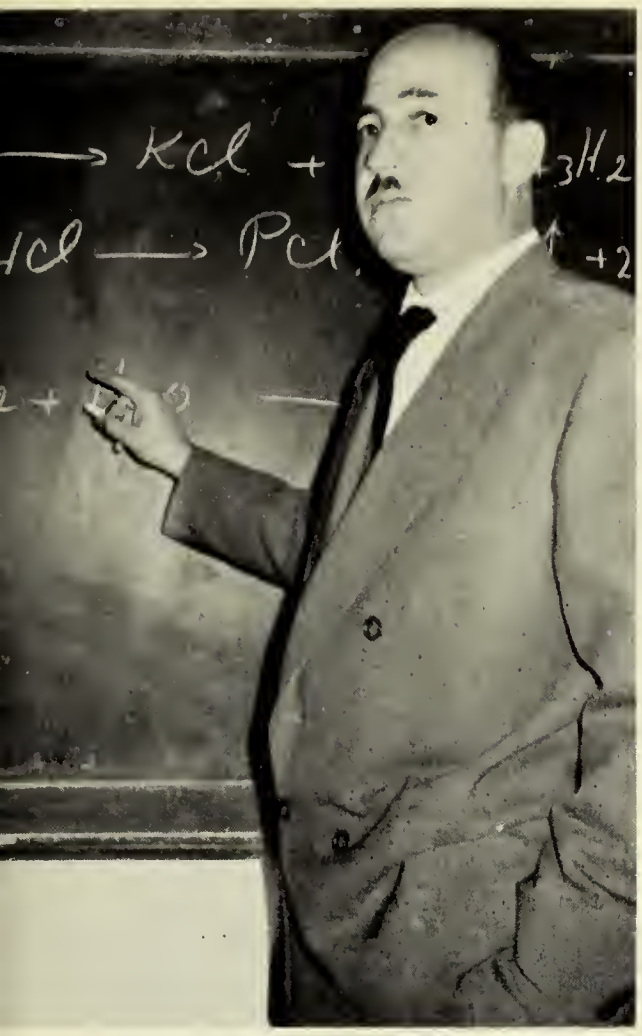

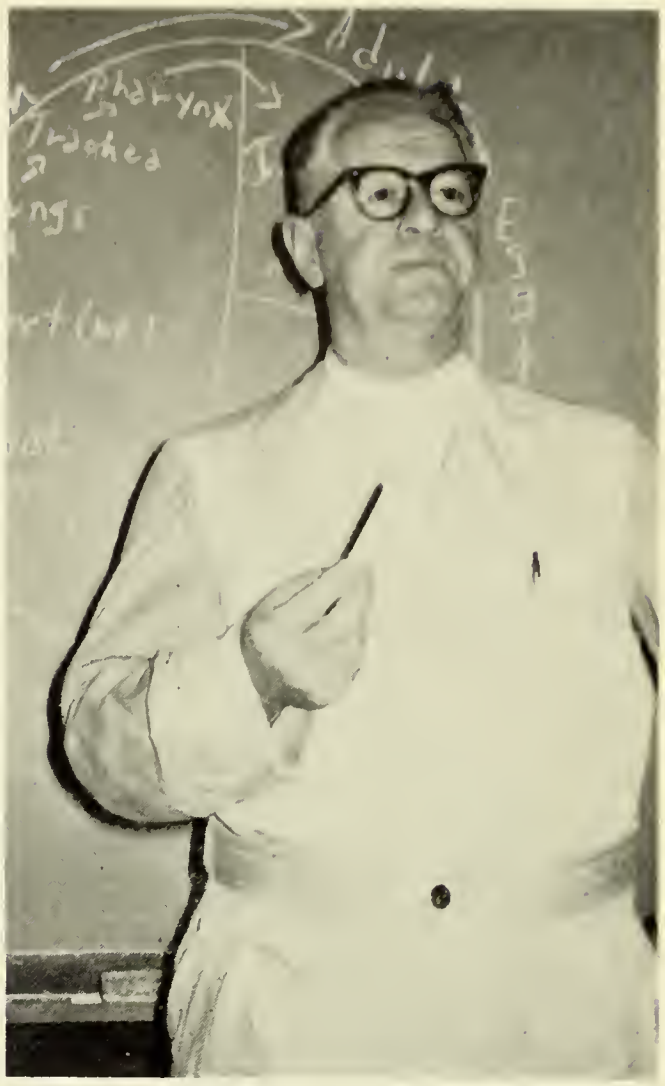

مدرسو

الصف

الخامس

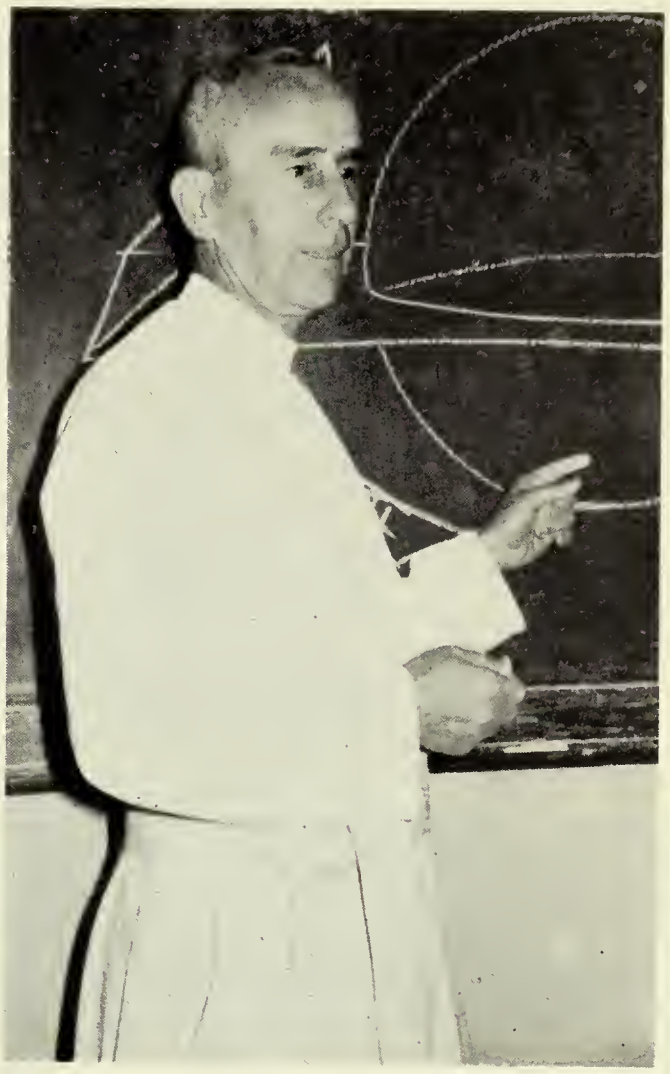

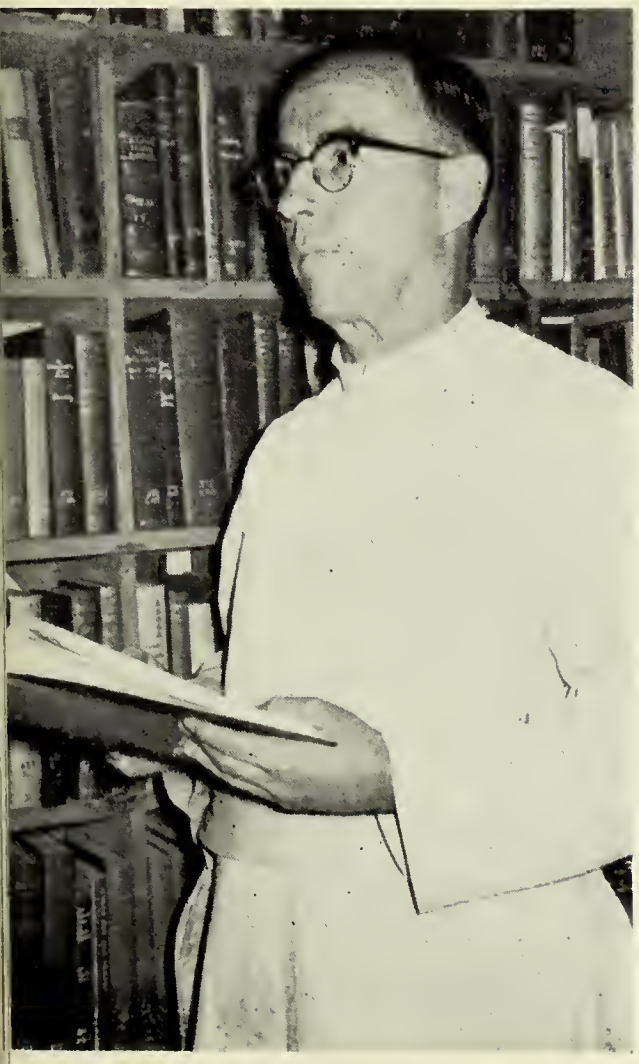

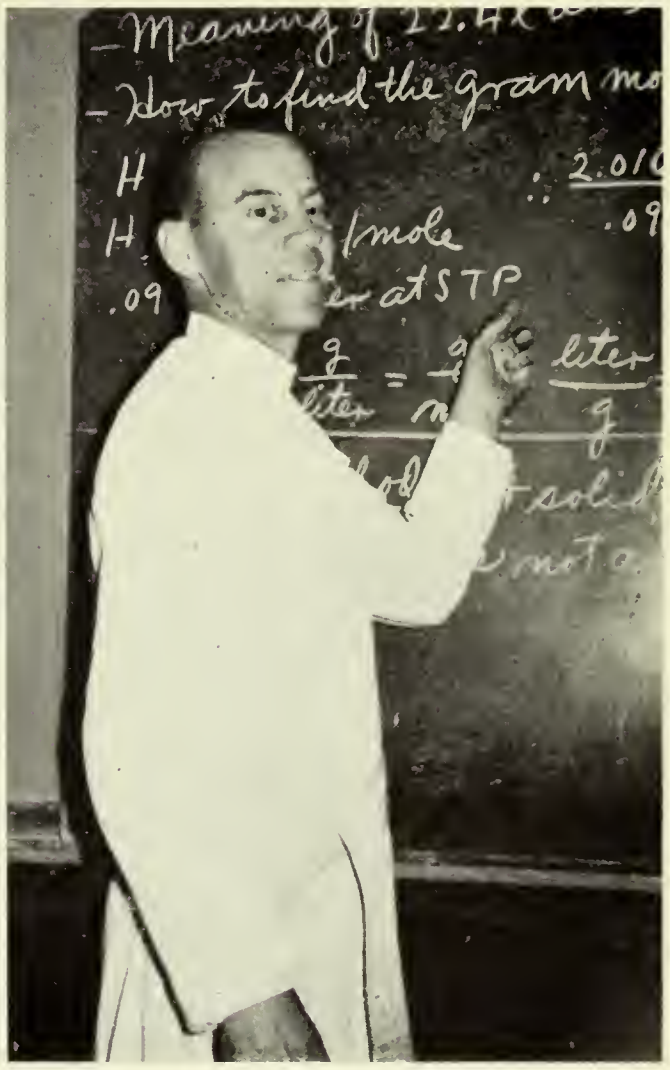

خريجو ١٩٦٤

الخامس العلمي
شعبة آ

اثير يعكوب بطاح
اشور دك سرجون
جورج يوسف كرمو
جوزيف لويس بحوشي
حنا اميل دباس
رافد بولص عتيشا
رامن دك سركون
سعد عبدالدائم عبد الرزاق اسماعيل
شوقي جرجيس غزاله
طلحه محمد الشواف
ظافر الياس حنا
عبد الهادي اسماعيل حقي
عدنان احمد الجلبي
علي حسين علي الحسني
علي عبد الله عثمان
غانم رزوق طوبجي
فاضل اسماعيل الشكرجي
فخري امين محمد علي الهلالي
لؤي فيليب سوسان
ليث متي حيالي
ماهر رزوق طوبجي
محمد عماد الدين مصطفى محمود
محمد كاظم محمد جواد النجفي
موفق متي شمعون
مؤيد كاظم عبد الوهاب الرواف
نبيل فرنسيس توما
نضال عزيز منصور
وليد محمود حكمة
ليفون هرتيون ديرامريان
هلال داود بطرس ايليا

الخامس العلمي
شعبة ب

احمد محمد رشيد حسين
اسامة محمد توفيق النائب
البرت بابا داود
انور نايف هرمز برنوطي
باسل عبد اللطيف منصور
جعفر صادق علاوي
حارث صادق علي
حيدر صالح كبه
ذوئيب عبد الجبار السامرائي
رازق البرت الصائغ
رامز داود رسام
زهير عبد الحميد بلال
سعد جليل زكو
سعيد حميد قاسم
عقيل اباذر عطيه
علي صبيح الهاشمي
كمال ناصر طقطق
كيوركيس يورام ميشائيل
لواء خليل ابراهيم النقيب
مخلص ادور خريفا
مؤيد هنري متي
ناصر علوان خضير حداد
نشأت جورج منصور
وديع يوسف هرمو
وليد الياس عبد الله
هاكوب ارشاك يوسف
هايك ماردير وس جفاليان
يوسف سورين بداليان

الخامس العلمي
شعبة ج

جبران يوسف حناني
جورج يني انتوبلس
حسن قاسم حسن
خالد حكمت احمد
دلير محمد ارمغاني
رشيد عبد العزيز الكحيمي
رعد بهنام عبد الكريم
رعد عبد القادر صالح
ساهر الياس شكر
سورين توماس وارتانيان
شدراك وليم شهباز
عصام محمد حسن المحاويلي
علاء يوسف انطون
عماد عبد الجبار الجدوع
فرقد صالح عبد القادر الرمضاني
فلاح نصوري علكه
كلود ديماركي
ليون هارتيون مارتيكيان
ماهر فائق جورج مسه
محمود فالح عبد الواحد
مؤيد رشيد زكريا
ميخائيل اشاوير سيمونيان
نايف محروث الهذال
نبيل عبداللطيف الاعظمي
نزار داود سليمان
نضير عباس حسون الانصاري
نيزاك جودت عبد المجيد
وسام نجيب الصائغ
هاني سليمان مطلوب
يعكوب يوسف زينل

لائحة بأسماء القائمين بأعمال كلية بغداد

لسنة ١٩٦٣ ـ ١٩٦٤

الأب ميخائيل مكارثي اليسوعي	الرئيس
الأب جوزيف فلوجر اليسوعي	معاون الرئيس
الأب هارولد باورس اليسوعي	المدير
الأب ولتر بيلتير اليسوعي	معاون المدير
الأب جون كارتي اليسوعي	ناظر القسم الداخلي
الأب توماس كيلي اليسوعي	امين الصندوق
السيد ولسن ملهم نرسا	سكرتير المدير
السيد متى ابراهيم	سكرتير المدير
السيد مانوئيل عبد الاحد	معاون امين الصندوق

لائحة باسماء المدرسين في كلية بغداد

لسنة ١٩٦٣ ـ ١٩٦٤

الاب ادموند كيلي اليسوعي
الاب ادور بانكس اليسوعي
الاب ادور مدارس اليسوعي
الاب باتريك نيوجنت اليسوعي
الاب جارلس لفلر اليسوعي
الاب جارلس مهان اليسوعي
الاب جوزيف فنال اليسوعي
الاب جوزيف كوين اليسوعي
الاب جوزيف مريك اليسوعي
الاب جون كارتي اليسوعي
الاب جون مكارثي اليسوعي
الاب جون مهوني اليسوعي
الاب جون ميف اليسوعي
الاب جيمس موركن اليسوعي
الاب ديفيد ترافرز اليسوعي
الاب ديفيد سكيلسكي اليسوعي
الاب روبرت ريكان اليسوعي
الاب روبرت سلفان اليسوعي
الاب ستانسلوس چري اليسوعي
الاب سدني ماكنيل اليسوعي

الاب كلارنس برني اليسوعي
الاب نيل دكر اليسوعي
الاب وليم شيهان اليسوعي
الاب يوسف روفائيل اليسوعي
السيد احمد محمد الشحاذ
السيد ادور رينولدز
السيد الفريد نصري
السيد ايليا يعقوب
السيد بول سلفان
السيد توفيق عسكر
السيد توماس هنسي
السيد جميل سليم
السيد جورج عبوش
السيد جوزيف فن
السيد حسن محمد حسين
السيد حميد محمد الاسدي
السيد خضير نعمان العبيدي
السيد دحام الكيال
السيد ريشارد ابليارد
السيد سامي مكي العاني

السيد طالب الزبيدي
السيد عبد الاحد جورج
السيد عبد القادر حسن
السيد فضيل دقاق
السيد فيصل نجم الدين الاطرقجي
السيد كيل تبشراني
السيد مايكل تونر
السيد محمود يوسف
السيد ميخائيل هنلي
السيد ناصر طقطق
السيد نعيم ميخائيل كتو
السيد نوري حمودي القيسي
السيد هاشم القزاز
السيد ياسين محمد رشيد
السيد يحيي الثعالبي
السيد يحيي عبد الله برصوم
السيد هارولد فارمر
السيد يعقوب حنا عيسكو
السيد يونس عبد الحميد السامرائي

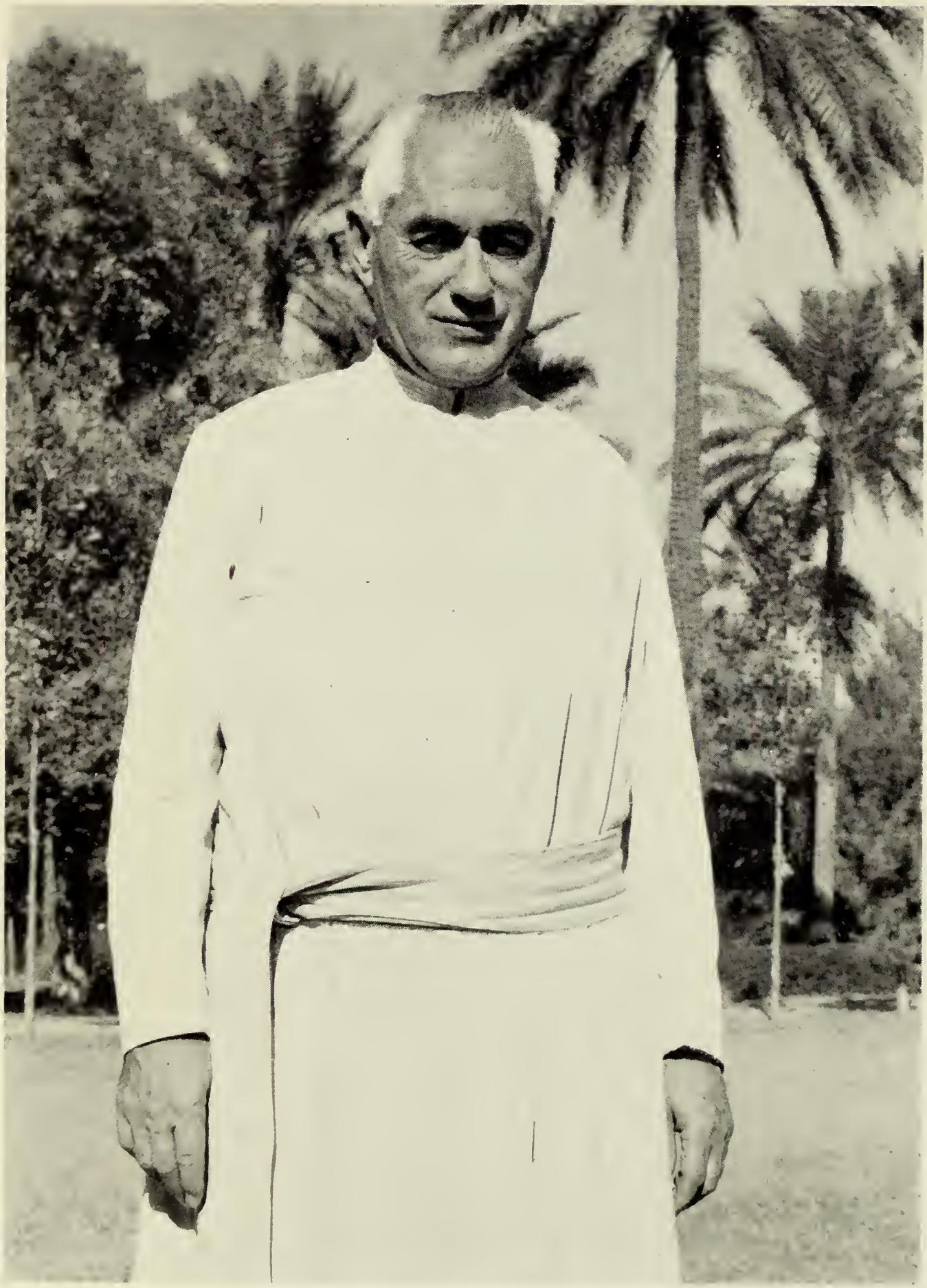

الأب جوزيف مريك اليسوعي

إهداء

لقد مضى جيل او اكثر من جيل منذ أن بدأ الاب جوزيف مريك اليسوعي مزاولة اعماله في كلية بغداد وقد ازداد الطلاب وذووهم إعجاباً به لغيرته واخلاصه في عمله خلال هذه الاعوام الطوال. ففي الصف قد أنار مدارك عدد هائل من الطلاب والهمهم حكمته . ومن منابر الوعـظ علّم وبثّ افكاراً روحية وحثّ الناس على الجد والسعي في طلب المثل العليا . وما من شارع او زقاق في بغداد إلا وقد شعر بوقع اقدامه السريعة لمد يد المعونة وتعزية القلوب المكلومة من المساكين والمرضى والمتعبين .

فاقراراً لمساعيه في يوبيله الخمسيني الذهبي باعتباره راهباً من رهبان الجمعية اليسوعية فان طلاب الصف الخامس المتخرج لهذه السنة الدراسية (١٩٦٣—١٩٦٤) يهدون مجلتهم « العراقي » الى الأب الفاضل مريك حباً واعجاباً وتقديراً لهذا العمل الشريف البار .

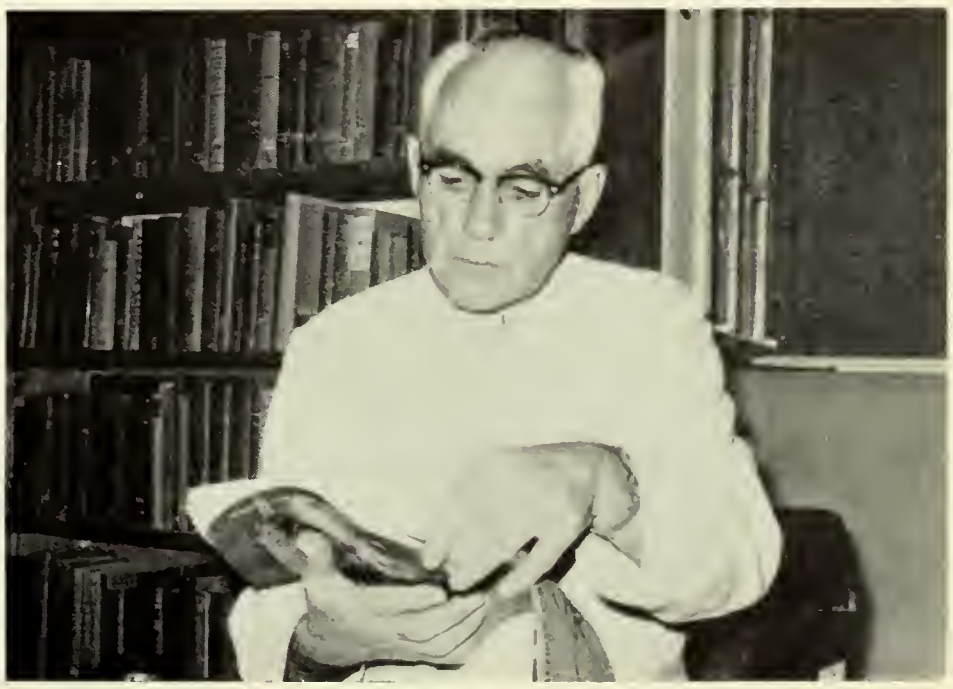

المتبرعون

السيد اباذر عطية
الدكتور احمد الجلبي
السيد احمد الشالجي
السيد احمد قدري
السيد آرام سيتيان
الدكتور أرمان كوركيس
الدكتور ألبير قليان
السيد امين حمزة
الدكتور أنور كيسو
السيد بشير يوسف فرنسيس
السيد برهان الدين الكيلاني
السيد بهنام بني
السيد جبرائيل عباجي
السيد جعفر كاظم شعبان
الدكتور جليل زكو
السيد جمال احمد
السيد جميل كريم عبادة
السيد جون جرجي
السيد حسام الدين العبيدي
السيد حسين الحداد
السيد حسين محسن
السيد حسين العمري
السيدة خيرية يوسفاني
السيد داود بطرس ايايا
السيد دكاس الصايغ
السيد زكي يوسف الريحاني
السيد سليمان مرتضى عباس

السيد شفيق حكيم
السيد صالح عبد الامير كبة
السيد صبري الخضيري
السيد ظاهر عزمي بابان
السيد عارف الطالباني
السيد عباس كاشف الغطاء
السيد عبد الجبار اسماعيل
السيد عبد الجبار الجدوع
السيد عبد الحميد نعمان
الدكتور عبد الرحمن قطان
الدكتور عبد الرحمن الزهاوي
السيد عبد الرزاق الفريح
السيد عبد الستار عبد العزيز
السيد عبدالصاحب علي
السيد عبد العزيز الباجه‌جي
السيد عبد الكريم الباجه‌جي
السيدعبدالكريم عبدالقادر الكيلاني
السيد عبد الكريم كنة
الدكتور عبد الكريم كنونة
الدكتور عبد اللطيف منصور
السيد عبد الله كبة
السيد عبد الهادي الحافظ
السيد عبد الهادي باقر
السيد عبد الهادي عواد
السيد عبد الوهاب شاكر
السيد عمران موسى بهية
السيد فاضل عباس

السيد فخر الدين العبيدي
السيد فضل يوسف العلوي
السيد فيليب دميانوس
السيد ليبارید آزاديان
السيد ليون ملكونيان
الدكتور محمد اسماعيل
السيد محمد الشواف
السيد محمد حبيب
السيد محمد سعيد نعمان
السيد محمد علي الامام
السيد محمود جعفر
السيد محمود حسن جمعة
السيد محمود خالص امين
الدكتور محمود مصطفى كنونة
الدكتور مصطفى محمود
السيد مظهر احمد الشاوي
السيد مهدي صالح الراوي
السيد موسى الشماع
السيد ناصر الجنابي
الدكتور نجيب اليعقوبي
السيد نعوم منصور كجي
السيد وليد احمد
الدكتور هاكوب جوبانيان
السيد هايكاز كاسكانيان
السيد ياسين الدوري
السيد يعقوب يوسف مقصود
السيد يوسف مصطفى آل ابراهيم

المعاضدون

السيد احمد صالح العبدي
الدكتور ادمون خياط
السيد اسماعيل حقي رضا
السيد بهاء علي
السيد جميل صادق
السيد خالد الدملوجي
الدكتور خيري الدباغ
السيد رؤوف محمد السبتي
الدكتور شاكر توفيق
الدكتور صادق علي
السيد صالح امين
السيد عادل جلال
السيد عبد العزيز الكحيمي
الدكتور فكرت شوقي
السيد فؤاد حبة
السيد فيصل الدملوجي
السيد كمال رشيد
السيد لويس بحوشي
السيد محمد حسن مخزومي
السيد مدحت صفو النعيمي
السيد موشي ابراهيم عبد الله

اقراراً بالعطف الكريم والمساعدة الجزيلة التي ابداها حضرات المتبرعين والمعاضدين واصحاب الاعلانات — يرفع طلبة كلية بغداد شكرهم الجزيل وتمنياتهم القلبية الى جميع من ساهموا في مشروع مجلتهم هذه لعام ١٩٦٤

العِراقي

١٩٦٤

يَقُومُ بنشرها خرّيجو الصّفّ المُنتهي

كُليّة بغداد العِراق

الجمهورية العراقية
١٤ تموز
١٩٥٨

العراق

١٩٦٤